昭和27年（1952）12月30日（火曜日）　第720號

磐城日日

昭和26年7月13日　昭和25年10月6日
運輸省特別扱承認684號　郵便物認可　第三種
（月・水・金曜日刊）

所行發
社聞新日日城磐
福島縣小名浜町潘廻51
電話代表387番
振替仙台31,355番
發行兼編集人　長瀬芳郎

小名浜の築港に拍車
運輸次官が言質
陳情團の誠意實を結ぶ

去る二十五日上京した小名浜築港促進同盟会の陳情団の報告は小名浜港の前途に非常に明るい光明をなげかけた、長瀬助役比佐政種、齋藤誠吾の三氏は去る二十五日上京し縣河港課長木戸氏と落合い、地元選出木村參議、高木代議士の同道を得て運輸省に陳情を行い木村公平政務次官、黒田港灣局長に会見を求め脚光を浴びつゝあるオイロン工場の誘置問題、常磐炭の積出し、檜浜鹽釜間唯一の重要港灣、大阪小名浜間の定期航路の現況などその重要性を増大しつゝある小名浜港を力説した結果、当初は船溜りの完備程度に思われた小名浜町築港來年度工事は、予算三億に上る沖防波堤三百米の工事を繼續事業として起工し、予算がとれなくても運輸省の豫算を枠内で出來る限り操作し五千万円至三千の予算をとりましようと木村公平運輸政務次官の言質を得ることが出來た

小名浜港沖防波堤は一米建設するのに百万円かゝる大工事で三百米が完成されゝば港内の風浪は防止され、商港小名浜の第一歩、工業都市小名浜えの発展が確実に約束され今回の朗報は雪空を割つて差し込む春の陽にも等しい喜びとなつている

學級圖書室生る
圖書館と別に獨自性

小名浜町第三小學校（校長小松藤次郎氏）では貧弱な設備と小名浜に於ての農村的環境の中にあつて獨自の教育を行つているが、やはり設備、殊に圖書の貧困は最大の難問となつていたがPTA學級委員が中心となり、學校圖書とは別に各学年、各クラスの特長を生かす学級圖書を設備することになつた既著年の雜誌參考書などに重点がおかれ圖書に恵まれる機会のない農村部落の子供達にとつて自分のクラスで本が讀める事は非常な刺激と喜びであるとしてその成果が期待されている

小名濱三小

勿來中学校の校舍增築

勿來町中学校六教室増築はこの程勿來町協議会に於いて同町關田、山形建設工業株式会社山形卓氏に三百七十万圓で決定近く着工する事になつた尚完成予定は來春三月である

勿來で新春卓球大會

勿來町公民館では來る一月二日公民館大ホールに於いて卓球大会を開く、第一部少年の部午前八時より、第二部高校の部午前十時より、第三部女子の部午前十一時より、第四部一般の部正午よりで申込者は各々來る三十一日まで公民館卓球大会係に申込む事

植田町の名刺交換會

植田町では一日午前十時より植田町小学校講堂に於いて名刺交換会を開催

歲末の大賣出し大詰え

勿來町商工會（會長赤津修一氏）では二十六日より三十一日までの一週間窪田、川藏、関田各町商店街の歲末謝恩福引付大賣出しを行い買上二百圓毎に福引券を進呈、賞品は特等壹万圓（三本）以下五等まで各れも現金で空くじ無しの謝恩大サービスで連日大好評を拍しておりボーナス景氣を当て込んだ勿來町商店界は大賣出し一色にみなぎつている

▽二位…泉派出所内山平
▽三位…常松善一刑事
▽四位…高橋武信刑事
▽五位…江名派出所菅野忠幸部長
▽六位…下田正幸巡査

民間協力者を表彰
廿九日小名濱署で署長賞

小名浜地區署では二十九日午前十時より同署会議室に於て全署員列席の上民間協力者、功労者ならびに全縣下に於て去る十一月二十一日より十二月二十二日迄行われた未決犯罪檢擧月間に於て優秀なる成績をおさめた同署員の表彰式を行つた

犯罪檢擧協力者として晴れの表彰を受けた人々は小名浜町中坪五七金田寛同船引場一四鷲長次、同竹町九渡辺イネ、同辨別二五柴田一の四氏で各々表彰状と賞品を鈴木署長より受與され、泉村ひばり子供会の指導者として用楠、海水浴、学校休暇の場合など特に積極的な防犯に協力し兒童の善導に当つて來た佐藤久夫氏には感謝状と記念品が贈られた、また犯罪檢擧月間の成績優秀者として次の署員が表彰された

▽一位…吉田芳男刑事

曇り、のち晴れ
正月三日のお天氣託宣

近日來、例年以上の寒氣に見舞れて一入寒さがふところに身にもしみるが幸い好天氣に恵まれて結構な年の瀬であるがやはり氣になるのはお正月の三ガ日、そこで元旦大氣を小名浜測候所にお伺いをたてゝみるとはつきりしたことは未だ云えませんが、大体この天氣は三十一日あたりからくずれる模様で、その影響で元旦は初めは曇り勝ちかも知れませんが、次第に快復し二日、三日は良い天氣となるだろうと思います

との御宣託であるから初日の出は当たれば拜めぬかも知れないが、やはり結構なお正月の様であるお但しお天氣だけは！

社告

三十一日二日三日付の新聞は正月のため休刊致します

昭和廿八年十二月三十日

磐城日日新聞社

衣料品の御用命は　樋口呉服店

30日マデ　舞姫　じん砂　映画　美館

印刷は　長瀬印刷所　小名浜町　電219

歲末福引大賣出し　12月20日より31日まで　【チケット御利用下さい】　小名浜　藤越　電561

一目でわかる穿き心地の良い靴は……　靴専門店　菊一　平三丁目　電446
半長靴一四、三〇〇円
婦人靴一一、七〇〇円
男子靴一三、三〇〇円

忘年・新年宴会には　是非御利用下さい　→完成大廣間敷50疊←
常磐線唯一の温泉旅館　割烹旅館　萬里荘　小名浜町公園内　電話二七五番

◇御座敷女中急募面談

御履物の御用命は　會津桐下駄專門の　野島履物店　小名浜町古港
野島支店　金星座前

内科　小兒科　會田醫院　院長會田亮　小名浜町横町（電一四八）

氣分的感ジノヨイ　閑靜ナ座敷!!（新館落成）
忘年会、クリスマス、新年宴会ニ是非御利用ノ程ヲ!!　大小宴会共特ニ御相談ニ應ジマス（オ酒持込歡迎）　小名浜町スカ町　貸席　富壽司　電十二
季節料理　よせなべ　はまなべ　牛鳥豚一なべ　其ノ他仕出し

呂風なお麗綺　屋部なお靜閑
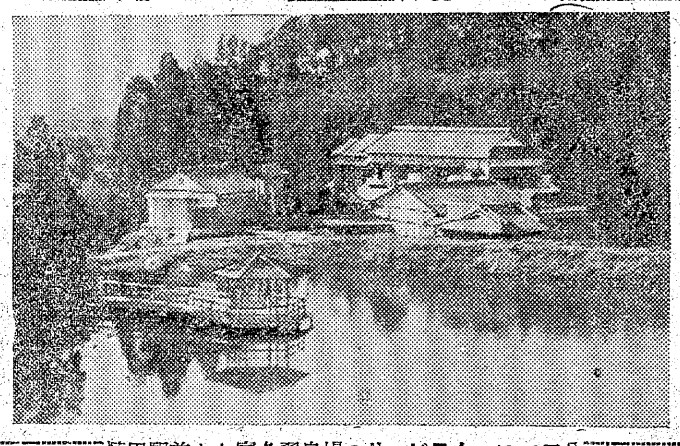
忘年会　新年宴会に　皆様の富久翠を御利用下さい
割烹旅館　富久翠　植田町金山電話（植田）二六七番
分五てにカーバスビサの屋自翠久富より前駅田植

御披露　皆々様歲末さぞかし御多忙の事と存じます　兼ねて御贔屓よりの御奨めと皆様の御聲掛りとによりまして此の度龍乃家の暖簾號により藝妓置屋を始めましたので御披露いたします　今後共行末永く御愛顧賜わりますよう何卒御願い致します　小名浜町花畑　龍乃家　川下マサ子　電話六四五番

安い店　品の良い　婚禮家具　事務用家具　製造販賣　御宮各種取揃えました　チケット御利用下さい　家具の專門　伊東家具店　電四六四番　営業所平市新川町　工場平市大町二九―三〇　【和洋指物工員さん數名募集】

第720號　昭和27年(1952)12月30日（火曜日）　日日城磐　（日曜休刊）　定価一部一ヶ月60円　新聞代金3円
（可）郵便物認可　第3種郵便物認可　特殊第684號
【2】

縣下で誇る近代施設
高校体育館が完成
小名高生徒ら祝賀藝能祭

小名浜高校前校長松原氏はじめ現大竹校長、教職員生徒一同の最大の宿願であつた同校体育館兼講堂は八月二十三日常磐土建の手によつて起工されて以來百二十有余日を費やして二十五日見事その堂々たる全容を完成し二十六日水野町長、全町議、関係者一同に引渡され一月三十日その落成式を挙行する段取りとなつた同体育館は總工費四百五十万、建坪数二百一坪で男女更衣室、水道、手洗などの設備を持ち内部に於てバレー、バスケット、機械体操などの競技が裕に行われる縣下屈指の体育館で今後小名浜高校の体育的発展に非常な期待がもたれている

しかし反面、体育館としての性質上、舞台活動に用するステージとしては貧弱であり一部の落膽を買つている向きもある

なお同校では二月一日、全校をあげて祝賀藝能祭を行つて竣工を祝すことになり、その準備に大童である

町営住宅の督励
經済委員ら大原現場に

小名浜町大原地内に建築を急いでいる町営住宅二十戸は野口、柳内兩工務所の手で着工し二十五日完成の予定で町では入居希望者を募り実地調査も済んで選考委員会を開き選考するばかりになつて

これは便利な
お酒の知識
酒天童子

酒のうまい季節となつた「おでん」「カン酒」などと書いた油障子や赤提灯は左党にとつては我が家の灯より懐かしい、ところで酒を呑むには通人でなくてもさしつかえはしないが、飲む以上は次のことぐらいは心得ておきたいものである

戰後のように酒の値段が高くて上戸でも思う存分は飲めないし、また酒ずきでなくてもつき合いから飲む機會が多くなつてきた今日、一般に甘口の酒が喜ばれる、それに酒造家でも宣傳につとめ戰後は大いに甘口を賣出している

甘口の代表的な酒は伏見の月桂冠、キンシ正宗、灘の櫻正宗、日本盛などで、これなら婦人でも猪口で二、三杯はおいしくいただける、それなら甘口がうまいのかというとそうはいかない、本当の酒呑みから云わせると甘口は鼻についてすぐ飽きがくる、辛口の酒でこの方の代表は灘の菊正宗などである

良い酒は淡い山吹色で酸味は少なく、肌目はこまかく筆舌につくし難い芳香をもつており口にふくめばトロリと何んとも云えない舌觸りで強い刺戟はない

日本酒といえば「あつカンでキユウツとやる氣分は下戸で味えない」とカン酒を思わぬものはないが、中國にも老酒、燒酎などを温めて飲む風習があり、日本でも燒酎を温め、特に九州南部では酒盛といえば芋燒酎の熱いのをキユウツとやる、しかし世界中どこでも酒は冷やのまゝである

ところがカンをするのは科学的にも推賞してよい飲み方で、先ずおカンをすると或る程度殺菌されるから衛生的でもある、次におカンをすると冷酒より酔いの廻りが順調でそこでおカンの温度だが人によつて好みが違うがぬるカンは三十七度から四十五度ぐらい、これがいわゆる人肌のカンで銘酒はどぬるカンがいい、と云つても体温より低くてはおカンしたことにならない、上カンというのは四十五度から五十五度あつカンとは五十五度以上を云う、これでみるとカン酒の温度は風呂より随分高い、風呂は四十五度以上だと一寸入れない口の中は皮膚よりも余程熱さに強いと云える

おカンの種類にも色々ある、火カシ（直カンとも云う）は金属性か素燒、ガラスなどの酒器に直接おカンをする方法である

銘酒はこんなことをしたら台なし、たとえ並酒でも火カンはすべきのではなく、よくフラスコ型のガラス器でこれをやる不精者があるが酒道を心得ない人である

湯カンは一番ひろく行われている、お湯の中に德利をつける贅澤な方法である

昔やんごとなき御方に差上げるときのカンに使われた、酒は水より沸騰点が低いのでやんわりおカンはつくが多分に氣分的なものである

スルメカンといつて德利型にしたスルメに酒を入れてカンをするものもある、飲み終つたあとでは德利をちぎつて食べる、まずい酒はこうするとスルメからアミノ酸がつつり飲みやすくなるが、優良酒はくせのないのを尊ぶから銘酒に用いたりすると笑われます

泣き虫官廳御用おさめ
苦が虫自勞者達の白書
歳末寸描小名浜版

▽二十八日が御用納めとあつて各官廳では二十七日は早朝から吏員一同タスキ鉢巻も甲斐々々しく大掃除を開始

▽一年分のホコリを五二年の思い出あれこれと一緒にはき出して打水も清々しい小名浜町役場にお茶を一服の吏員諸公の顔は「明日待たるゝ寶船」二十八日はボーナスが出るそうな

▽その思い出話しのあれこれに「役場も掃除すればキレイになるものですな」「ずいぶんホコリがあつたのね」一つ来年は顔の中にホコリをためず常に清々しくやつてもらいタイモノ

▽「お早う」と聲かけあつて「なんだ君もか」「お前もか」意味深長の含み笑い、忘年会をやつた者のみの解る笑い、飲み過ぎて転んだか歸つてワイフにひつかゝれたか？お互に頬にすりむき傷

▽加給金三日分六百三十円、越年賞金縣より六百円、町より四百円厚生賞付金四百円、サテこれで年が越せるかとヒタイを集めて自由勞務者働けど働けど吾が暮し楽にならざり…

▽おいらは正月も何もねえ、お歳暮のやりとりもやりません生活簡素化の見本だと強がつている無職乞食連

▽サテも世の中は様々がした

役場吏員組合
村上氏に改選

小名浜町役場吏員組合では常任委員の任期満了に伴い二十七日午後一時より公民館に總會を開いた結果、組合長に村上保一郎氏、副組合長に綠川豊吉氏を選任し、例年行われる忘年会を本年は行わぬ事などを決めて解散した

なお常任委員の選任は明年度早々各課に於て行うことになつた

戰後の最高記録
小名浜局の年賀十二万

何處も同じ年の暮れとかとりわけ忙がしいのは郵便局の樣である

小名浜郵便局では二十八日午後十二時迄に受付けた年賀状は同局で賣捌いた十二万一千枚に十二万三千通とオツリが付いて返つて来た勘定になり局員はネジリ鉢巻きで分類整理に徹夜の大童である

一般人がグトソク氣嫌に樂しむ元旦に局員はお年玉の年賀を配達にテンテコ舞い御苦労様である、今年もボーイスカウト石城第四隊の隊員達が隊服に隊帽で赤い自轉車を走らしている

植田地區署の捕物帳

植田地区署では去る十一月二十日より十二月二十日までの未検挙犯罪捕物捜査月間中の統計をこの程発表したが検挙總件数は九九四件で窃盗の八四四件、詐欺一九件、强かつ二件、傷害四件、故買九八件、其の他輕犯罪九九件となつており窃盗の八四四件が目立つている

なお期間中の成績優良警察官に對して玉川署長より賞金を贈りその功を讃える事になつた

一位土屋幸次部長、二位池出三千男刑事、三位松本三夫刑事、四位下重和久利刑事、五位渡辺止七郎刑事で各れも刑事連であり外勤では一位横田守二位渡邊孝行、三位佐藤清氏等であつた

天氣豫報 30

（本日）北の風、日中一時南の風初めは良い天氣ですが午後から曇が擴がりましよう（海上）おだやかです

魚菜市況 29

（小名濱中央青果市場）

卵一一、五～一二馬鈴薯五〇千大根一七～二三大根一六～二三丸大根五～一五ねぎ三九～五一人参四六～五二牛蒡七六～七八ほうれん草八一～九五黒豆八五～一一〇へらな一五～一六白菜二六～三〇連根一九〇甘藷二六～三五多な二二～二六里いも四五～五〇大和いも八五～一七〇小豆一三五～一三六玉葱七八

（魚市場）

平目一一〇〇たこ一六〇唐人六七

仕奉別特

〝大特價販賣〟

御婚禮家具一一
事務用家具一一

良い品を安く賣る！

末始
年年　自製「家具の店」

丹野家具店

植田町本町　電話201番
工場植田町　電話257番

辯慶　醸良鮨酒　淸水屋酒造電話六番　小名浜町

一級酒

經費をかけずに良い品安く

専門店会チケット御利用下さい

多将軍来る

種円　各毛　00　一円
純毛　2000　帽円
カメメ糸人子80純毛30　3500　種円
セン目目　封別石皮13　9000　り円
1毛婦男相　珍底円セー9　1500　円
豆ーム00　よバ種　0
ーカー人外人　5キー80　円
ネル綿ウ　5ス5　8・0　円
地り綿ボ印び　チ百欠　60　円
赤ネ月袋　ツ百欠　50　円
多ち全カ松た手マ純純学殿翼ネ婦化ジ甘カ
ルメンヒ幼ヤヒ柳ユツ動ス
ー人ー児スシー屋ビ物ク
ンフ婦メ大ヤ靴マ
ケラ服リ人ド
ー人ヤ黒ー
ー外ー品ヌ
セと幼ズ靴オ
ーう児ス下ー
ター幼ボ
ー児ボ人ツ
ー円セ
ー円毛
ー純
ー皮
ー毛
ー

平マーケット

小名浜町第二小学校前　電話297番

醫療法人　櫛田病院

院長　櫛田敏也
副院長　武川藤吉郎
醫員　幕内春義
醫員　橋本健二
◎出張醫員　原田璧
◎毎週火曜日　慶應義塾大学病院産婦人科教室
事務長　小山淳治
婦長　日向好止

植田町番所下六五の一

【保険醫　生活保護指定醫】　植田町公民館隣り　電話植田三〇二番

◎植田駅より徒歩にて五分

先ず正月は
神棚から
御宮神具
百貨問屋　さかいや本店
各種入荷
平市六丁目　電四八五

毎度御ひいき有難うございます
忘会年新年会には是非
御利用を願います
＝新館增築落成＝

旅館　割烹
湯本町　電話十三番