磐城日日　昭和27年（1952）11月12日（水曜日）　第680号
昭和26年7月13日　運輸省特別扱承認684号
昭和25年10月6日　第3種郵便物認可
刊日（除月曜）

磐城日日新聞
発行所　社
福島縣小名浜町渚廻51
電話代表387番
振替仙台31,355番
編集人兼発行人　長瀬芳郎

八つのテーマで研究討議
平の教育研究大會
堀口助教授の特別講演

縣教組平支部主催、平市並に平市連合PTA後援による第二回教育研究大会は九日午前八時半より平第三小学校に於いて開催、次の八分科会に於いてそれぞれの研究討議を行い、その結果を總合發表した

第一分科会…六三三四制を通ずる教育制度上の諸問題と地域の總合教育実施報告…鈴木光四郎、田中重三、植田文夫（平一中）諸橋英祐、齋藤孝幸、松崎盛男、横浜堅五郎、相原鳳純（平三中）

第二分科会…教師の職場生活の障害とその對策…小野松子、海野清治、新妻健司、増井ハル、渡邊昌子（平四小）鈴木孝次、長瀬品子、菅沼公夫、廣田徳一、羽賀靖世、大垣郁子（平二中）

第三分科会…社會教育、勤労青少の教育問題…鹽谷敏（磐女高）藤川麗、千葉とし（平一中）

第四分科会…特異兒童の問題とその對策…橋本榮、松本太平、荒木榛一、持地安治、鬼澤英子（平盲ろう）金成孝一、片寄のぼる、佐々木三雄、吉田昭子、江尻要（平一小）

第五分科会…兒童生徒學生をめぐる社会環境の實態とその對策…金子堅二、志賀昇、柴崎正典、野木一夫（平工）鎌須賀鉄彌、御代武久森川忠吉、小貫拓好、吉田忠（平商）

第六分科会…学令前兒童の生活實態とその教育問題…木村健二、大和田文子、永山丈夫、長谷川恭敬、新家文芳（平五小）阿部政延、片寄喜一、志賀康二、柳井トク、佐藤美代子（平六小）

第七分科会…言語並びに數生活に必要な基礎的

只見川電源
開發計畫に就て
縣会議員　大井川正巳

只見川は御承知の如く福島、群馬縣境にある一、六六五米の尾瀬沼を水源とし福島、新潟兩縣境を北流し東北へ流れを轉じ、会津盆地に入り、日橋川と合流して阿賀野川となり、更に西北流して越後平野を潤し、日本海た注ぐ延長二七二粁に及ぶ我國屈指の河川である

水源地尾瀬原貯水池から最下流の揚川發電所に至る迄の利用落差は一四〇〇米、此の間只見川上流部に四ヶ所、支流伊南川の上流一ヶ所合計五ヶ所に全有効貯水量一四、五億立方米の大貯水地を築造し、新設一五発電所、既設の出力増加五發電所と共に最大一七〇万KW年間五七億KWに達する大電力を得ようとするのが所謂只見川電源開發計画の全貌である

次に只見川電源地本流未設の発電計畫を申せば尾瀬原、大津岐、奥只見、前沢、甲子倉、滝、本名、上田柳津、片門、上野尻、揚川等小計最大發電力一四四、七万KW、年間発生電力一四八、五、五万KW既設の伊南川、宮下新郷、山郷、豊実、鹿瀬沼澤沼、小計二八、六六万KW年間発生電力量一八〇、一九万KW總合計

最大發電力、一九六、五万KW

年間発生電力量、七四二、九九万KW

十一月三日發源開發特別委員一行は会津東山を出発只見川水系は滿山紅葉の好晴天に惠まれて、委員会初の調査に近代化學の発電突貫工事には何人も驚かされる

三日午前五時大沼郡川口村小學校を庭にて行われた上田、本名兩發電所起工式に參列した、昭和二十六年十二月着工の柳津片門、兩発電所工事も晝夜兼行で開發されているが、今回水利權問題で東電、東北電の紛争も解決して、東北電力株式会社計畫のもとに開發を容れず盛大に着手出来た事は感銘の外なく東北の開発は勿論日本の産業經済自立復興に寄與すること甚大にして只見川本流案の決定を物語るものである

上田発電所は前田建設が總工費卅二億円で九月十六日に着工、卅一米堰堤による有効落差二十一米の最大出力四、二六万KW、完成昭和廿九年四月本名發電所は間組建設で總工費三十七億円で九月十六日着工、四四米の堰堤による有効落差三四米で最大電力五、二万KW昭和二十九年七月完成する事になつている。

以上の次第で現地調査の結果、吾々特利委員会は日本の寶庫只見川電源開發が本流案のO、C、Iの結論勘告通り、東北電力会社の計画で着々完成される現況に鑑み目的達成のため、十一月十六日上京新内閣關係各省に陳情する事に決定した。また地元民關係町村の御協力に對しても感激を覺えるものであり、電力開發と同時に小名浜港の修築完成と常磐地区が東北の京浜地帯としての重要性を再確認して工場誘致と産業の振興に政治力を結集し、其の前途を期する覺悟であり、地元住民各位の無私公平以て再建獨立復興に依る御協力を念願して止まない。

（於只見川電源調査現地）

無免許で乘れる
自轉車補助エンヂン
ホンダのカブ號
販賣店　宮下商会
小名浜町

錦小增築竣工式
八十周年記念兼ね行う

錦町小學校の増築工事はこの程完成し來る二十三日（勤勞感謝の日）ところ創立八十周年記念を兼ねて竣工式を行うことになり、近く町議会に提案して諸行事を決定する

泉小学校で
ラジオの会

泉村小學校（校長安島庫藏氏）では兒童生徒に集合の躾と身心の鍛錬とを目的に毎週月、水、金、の三回に亘り、校庭に全校兒童を集合して朝の空氣の爽かなうちに朝禮を行い次いでラジオ体操を行つている全校には男子教官が比較的少いため各種の行事などもとかく計畫だけに終り勝ちな点よりみてこの朝の集りは画期的な學校行事として多

社民ク愈々結成
松井代議士ら來町

松宏多、社會黨小名浜支部長小野幸次郎氏らが中心となり結成準備中の小名浜社民クラブはいよいよ來る十五日午後六時より町公民館講堂に於いて結成大会を開催することになつた

この社民クラブのねらいとするところは社会民主々義を民衆の上に反映させるために一大啓蒙運動をなし、社会に於ける政治、經済などの問題をとらえて研究して國家地域社會の向上を圖るためにある

同志的結合を目的とした社会黨の外郭協力団体と目されている

結成を前に發起人小野幸次郎氏は

吾々はこの社民クラブを通じて小名浜町の保守的、ボス的な町政を批判し民主的な小名浜町に進展させる考えです、クラブ員も現在二百名位入會の希望者がありますが將來は二千人位の会員を目標として居ります

と語つて居るなお結成大会には衆議院議員松井政吉、縣議田畑金光、日鐵常連委員長大河原一次氏らが出席する予定である

公明選擧反
省の婦人会
石城郡下の婦人会長會議は來る十五日午前九時より石城地方事務所に於いて開き公明選擧に対する反省を行う

なお全日平市連合婦人會長会でも全縣の会を午前九時より地方事務所會議室で行うことになつている

連合音樂會盛況
菊多方部の中学校

菊田方部中學校（植田、錦、勿來、川部、山田、長小、松正、躬勿來中學校長の挨拶があつて正午盛況のうちに終了した）の講評、第一支会副會長田人、上遠野、入遠野）の連合音樂会は八日午前九時三十分より勿來第一小學校に於いて行われたこの日、參加八校から參集した約二千の生徒が「みんな同じだ世界の子供」參加中学校職員の「歌劇」魔彈の射手」の器樂合奏など磐澤山のプログラムを繰擴げ、次いで總務（勿來中）根本邦雄教諭の講評、第一支会副會長小松正躬勿來中學校長の挨拶があつて正午盛況のうちに終了した

町村會業務
主任研究會
石城地方町村会業務主任研究會では十一日午後一時より地方事務所会議室に各町村庶務主任を招き優良町村視察實施に関する打合を行つた

勿來地區小
校音樂會
勿來川部地區小学校連合音樂會は來る二十九日午前八時三十分より勿來町第一小学校講堂に於いて開く

天氣豫報 12
【本日】東ないし南の風曇り勝ちの天氣で時々雨が降りしよう

【海上】風波が高く事によると時化模様となりますから小型漁船は注意を要します

魚菜市況 11
【小名浜中央青果市場】卯一〇、五～一二、五サシ柿四五～六六澁柿二〇～三〇澤庵二〇甘藷一五～二五白菜二四～二五ヘらな七～一〇葱一八～三五大根五～一三人蔘一六～四〇馬鈴薯二五～五〇丸大根一～一四玉菜二七～三一ホーレン草三九～九〇里いも四〇～四五

【小名浜魚市場】さんま五五～六〇

★只今上映中★
脫走者
遊俠一代
美
館
金
14日迄
二本立
同時上映

寒さの用意に!!
實川びよ風
六枚屏風　三百八十円より
百貨店
開屋
さかいや本店
平市六丁目　電話四八五番

最新流行の履物類
在庫品の豊富なこと!
價の安いことは!
お客本位の
西町のヨドヤ履物店

胃腸病で
お困りの方に
最新胃腸藥
強ラフトサンを
六日分　百圓
これからが多い
かぜに
アメロン
せきに
エクモルヂン
藥は能書より
先ず効め
マルヰ藥房
小名浜町西町
電話一一五

間廣大館別したらした凝を粋の築新館弊
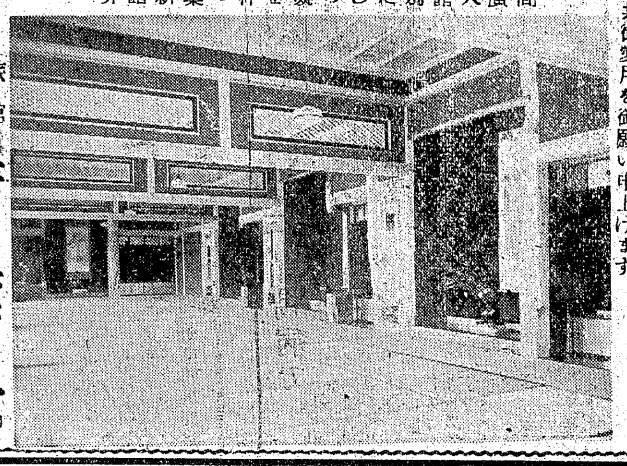
粋を凝らした大廣間!!
御宴會に!!御商談に!!亦催し物の發表會に!!皆さま方の一夜の宿に、憩の宿りとして是非共御愛用を御願い申上げます
旅館
割烹
若葉館
小名浜町隼人水素驛前
電話三五〇番
◉御座敷女中募集（若干名）

第680號　（日曜日）　昭和27年(1952)11月13日　日日城磐

（可）第684號　郵便物認可　特種第三種郵便物認可　運輸省特別運輸

新聞定價一部賣3円　1ヶ月60円【休刊月】【2】

安心して療養出來ますと 藤社氏の情に泣く

小名濱に唉く人情美談

敗戰後七年、獨立した日本ではあるが渾沌たる社會は道義頽敗し、人情地に墜つの歎聲は今もつて耳から離れず、强盜殺人は相變らず紙面を賑わして居る今日この頃、はからずもかくれた篤志家の人情あふるる行爲が明るみに出て、人々に明るい希望を抱かせて居る、その人こそ誰あろう小名浜町の町議であり熱血漢として知られる藤社大一氏である

小名浜町汐留一三の菊地勝司（三二）さんは藤社さん方の運転手として働いているうち、昨年の春ころより肺を侵され病床に臥す身となつてしまつた、これをみた藤社さんは早速豐間町の國立療養所回春院に手續を取つて入院させる一方、親身の者でされ余り喜ばないこうした病人の面倒を一手に引き受け、療養費は勿論のこと殘された妻キクさん母子の生活迄保障して勝司さんには何一つ心配させず常に、「君は家のことなど心配することはないから自分の病氣の一日も早く全快するよう療養に專念しなさい」と勵ましてきた、その甲斐あつてか病狀も一日一日と快くなり來年の秋頃には退院出來る程になつて來た、また勝司さんの住んで居た家は今度町に買收されて町營住宅となることになつたため、藤社さんは新らたに家を造つてそこに母子を引取り退院後の就職をも今から心配してくれているということである

菊地さんは藤社さんのこの親身も及ばぬ好意に對して

唯もう何と云つて感謝して良いかわからない程で只々有難いという心で一杯です、病院の中には家族の生活などのことを心配するのあまり良くなる病氣も良くなれずに居る人も澤山居ります、私も一時はもうこのまゝ妻や子と一緒の生活が出來ないのではないかと思つた程でしたが、こんなに元氣になれたのもみんな何の心配もなしに療養させていただいた藤社さんのおかげであります一日も早く全快して御恩の万分の一にも報いたいと心の奥より語つておりますと

サンマ群本縣沖へ

小名濱に十五萬貫揚る

サンマはしばらく岩手縣附近にも濃い群れがあり十月夜廻りにも拘らず一隻が本月二日頃より遂次南下し、金華山から本縣沖にかけて魚群が殺到して現在では鹽屋崎沖二〇マイルから四、五〇マイル九千貫から一萬貫の好漁がみられる

これはトド崎沖合に張り出していた十六度前後の冷水帶が急激に鹽屋崎沖近海に張り出したためであり、今月下旬までには小名浜沖に魚群が出現するものとみられている、また原の町から久之浜の四、五マイル附近には最近イワシの群が現われており本縣船も六ケ統が操業相當の好漁を擧げているが、このイワシも北西の風が吹けばかたまるものと思われ近々小名浜沖に現れるのではないかと揚繰業者は出漁準備を急いでいる

内郷で時局講演會

講師に遊佐幸平氏

内郷町公民館では來る十四日午後一時より淺野記念館に元陸軍少將遊佐幸平氏を招き「スポーツを通じてみた世界情勢」と題する時局講演會を開く遊佐氏はロサンゼルスのオリンピック大會馬術競技に入賞した西大尉の敎官として知られている

職場補導所の修了式

自動車修理工の養成をめざして昨年十二月發足した、平公共職業補導所では去る六日第一期生二十七名の修了式を行うとゝもに成績優秀生に贈られた縣知事賞及補導所長賞などの授与式を行つた

▽縣知事賞＝吉田武男君（二二）夏井村和名田

▽補導所長賞＝佐原行雄（一八）鹿島村御代、吉田成夫（一六）＝赤井村高萩

なお修了生全部が就職を予約されている

暖冬異變か櫻咲く

測候所では平年並

十一月も中旬となり紅葉の色ますにつれて秋は愈々深くなり、さすがに朝夕は火を戀しがらせるが日中はシャツ一枚でも一寸仕事をすると額にジットりと汗ばむこゝ四、五日の天氣に小名浜町諏訪町小野さん方の庭の八重櫻が狂い咲きして道行く人々を驚かせて居る、さては今年も暖冬異變と一六族を喜ばせているが小名浜測候所にお伺いをたてると

十一月はこゝ數日は稍々低溫が續き中旬は大体高溫となり、下旬は時々低溫が現れますが平均では平年並程度、降雨量は幾らか多目となる見込み、十二月は氣溫は時々稍々强めの低溫が現れ月平均では平年氣溫の四、九度より低目となり降雨量は平年並の五三、八粍位で暖冬異變はまづないでしょうとの御宣託である

高橋部長の支局視察

東北海運局高橋總務部長は運輸省出向の途中十一日午前十時小名浜支局を訪れ施設の狀況などについて視察を行つたなお總務部長が來局したのは今回が始めてである

お詫び

昨日十一日發行第六七九號掲載の小名浜漁業協同組合製氷冷凍冷藏工場落成廣告中小名浜漁業協同組合理事野崎貞行氏を脫落致しましたことをお詫びすると共にここに訂正致します

十一月十二日　磐城日日新聞社

北千島の思い出

流網漁船の一夜 ①

今田正美

昭和九年以來、十年も北千島の流網に關係した仕事をしながら、その操業の實際を体驗することの出來ないのを遺憾に思つていたので、今回の北千島渡島を機に早速生素の念願を果すべく希望したところ、試驗船琵琶丸に乘つて一夜尋い体驗する幸福を味つた

七月十三日の朝は綺麗に晴れていて琵琶丸の隣に僚船富士丸がいて、晝食に一杯出たらしく、乘組員が手拍手面白く謠い聲で景氣をあげている、大漁を祝つての祝酒か、内地のお盆を偲んでの樂しいひとときであろう

正午デーゼルエンジンが快よい輕い音を立てて回轉し始める、占守島を西から東へとならぶ幾つもの建網から大漁旗を押し立てた滿船の三羽船がラッチに曳かれて陸に向つている、景氣のよい風景である

三時半ころ占守島の東端東岬と並ぶ、こゝが大日本帝國の東端なのかと双眼鏡に映る印象も强かつた

占守海峽は風波が强く、視界も惡く動搖が强いので流網の操業困難と判斷され針路を反轉することになつた 數隻の僚船も同じ判斷と見え引き返して來た、汽船に强い人でも小型の漁船には醉う人が多いと云われているが、私の場合は珍らしく少しも醉う感じが出ず、却つて睡氣の方が强く、ブリッジの粗末な腰掛けでつい「ウトウト」と眠つてしまつた、もつとも醉う方は合成酒の方で慢性にもなつていると思いおかしくなつた

四時半投網の作業が開始されたが、未だ浪が殘り網を捲く處れあるとて往意叱たする船頭のカシ高い聲を側にして一時間に亘る作業を見守つた、終つて網と船を繫ぐロープに托してエンジンはストップ、晩食の使いを受けた御馳走は船員の手料理前夜網に引つかかつたという「オロロン鳥」のライスカレー、葱もなく人蔘もなく大きく切つた「ジャガ芋」と淡い味のする柔かい鴨の肉ばかり、食堂は前部艙内の狹い部屋、三人寢泊りしているそうだが、側には釣つた鱈の干したものや、鮭の煮干など內地への土産と思われるものが推積され特有の臭いを放つている

（※）

（※）

湯本防犯協會の野球

湯本防犯協會主催による少年野球大会は九日午前九時より湯本第一小學校々庭に於いて行われた、參加校は湯本一、二中、磐崎中の三校で湯本一中が優勝した

また同日湯本第一小學校女子のバレー大会は磐崎中學校が優勝、二位は湯本一中であつた

銘酒清世界優等酒に

第一回全國清酒品評會は去る十月二十一日東京都龍野川釀造試驗場に於いて全國より約七百点の清酒が出品されとの程審査の結果石城郡では次の六銘酒が優等酒に合格した

「鶴仙」…松吉屋酒造場（平市）

「清世界」…清水屋酒造場（小名浜）

「稻万歲」…古川酒造場（植田）

「松の友」…豐田酒造場（草野）

「たいら正宗」…丸玉酒造場（平）

「白馬の雪」…松本酒造場（平）

湯の岳林道の開發

（磐崎）

湯の岳の東側その他に廣大な山林を持つ磐崎村では、この度湯の岳林道の開發を五ケ年計畫により開發することになり昨十一日いよ〳〵工事に着工した

施行予算は一ケ月約三十万円、完成の曉には同村の木材搬出に便であるばかりでなく、田代原、好間、箕輪方面への交通も便利になるので大いに期待されている

常磐名産 みりん干

出汁 醬油 蒲焼 うな丼 煮しめ 金時

小名浜駅前 電話一二八

印刷は…長瀬印刷株式会社へ

外資導入？

いな外車購入てある

江名營業所開設に伴い

新たに新車二臺購入

スマートなその容姿と乘心地よきクッションとは共に皆さま方より御好評と御愛用とを賜わつて居ります

御試乘を切に御待ちして居ります

小名浜町第二小學校前

小名濱タクシー

電話六四番

確実で有利な

新利殖

資産を殖やす経済

投資條件
★御投資一萬円以上
★配當金 毎月五分
期間三ケ月以上

業務内容
國内商事
海外貿易
倉庫・株券
學校教員
當社の科

案内書贈呈

千代田經濟

郡山營業所 郡山市堂前7の1

平營業所 平市新川町1の1 電話1の3の9番

本社 東京都千代田區神田司町2の1ノ13

電話神田(25)887番

營業所 全國主要都市50余ケ所