昭和27年（1952）9月21日（日曜日）第6377号

日刊（除月曜）〔1〕

昭和25年10月6日認可 第三種郵便物認可

昭和26年7月16日承認 684号 特別輸送省運輸

磐城日日

印刷所 磐城日日新聞社
編集発行人 長瀬芳郎
福島縣小浜町浜通51番
電話代表387番
振替仙台355,31番

印刷の御用命は
長瀬印刷所へ
事務用印刷物
廣告ちらし

立派な代議士となつて教育面に頑張りな

老母の激勵に藤さんホロリ

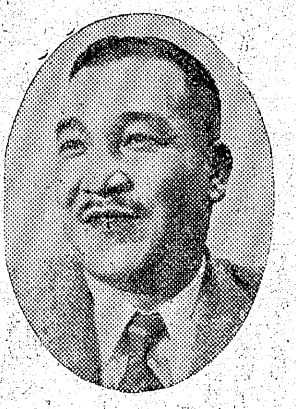

高木、関内の同鶯相喰む激闘が鳩山、吉田の血戰をそのまま石城戰線に展開し桔抗勢力の伸覇に火花を散らす終盤戰のさ中鳩山後援會推薦のホープ藤二雄の進出は目醒しく十六日のNHKによる立候補挨拶を兼ねた政見放送の好評や、立会演説会による眞摯な態度、誠實な言動などが「新人藤の認識」となつて至純な青年層をはじめ眞面目な公明選挙をねがう人々の琴線に觸れて〝新人頼もし〟の人氣は急速に上昇、遂に三位進出の線に肉迫する見事なステップジャンプの段階にあるとき、斯うした狀勢を知るや知らずや藤候補の母堂キヨさん（七一）が東都から老いの身を杖に託してヒョッコリ藤氏ん寓居を訪れた

驚いた藤氏が抱えるように招じ入れ「知らすれば迎えに行くにお母さん」との挨拶もそこそこに交わされた会話は——

お前が床次先生にお世話になつているから、どうせお前は貧乏するに違いないと孫の教育費にもとかねがね用意していたがお前が晴の舞台に出られるかどうかの境で痩せ細つた夢ばかり見るので心配で和子（藤氏夫人）だけに言つて急に飛んで來た、お前の予定が狂つてはとわざと知らせず來たんだが、まアまア元氣で安心した

と、遙るばる幾何かの軍資金を運ばれた様子、藤氏は瞬間涙ぐみ「お母さん一寸も心配は入りませんよ、元氣で頑張つて成績も大變いいから」と安心させる言葉を押さえだけど二雄や、もともと孫の教育費と思つた願いだから、あまり澤山の仕事をせず教育のことを第一に、義務教育費のいらん方法とか金のない人でも頭のいい人がどん〳〵行けるようにやつておくれ

母堂の慈圖は孫の代りに澤山の子弟を樂に勉強出來る方法を政治的に確立してくれ、そうすればとの金がほんとうに役に立ちて折角出て來た甲斐があるというにあつた

治家は貧乏すると聞いていたんでいつも政

母堂は一度も嘘を云つたことのない二雄氏の言を信じて元氣な顏と大丈夫という言葉に漸くホッとされたようだつた

各候補最後の仕上

出血作戰に秘策練る

衆院總選擧も余すところ、裏十日となつて、各候補者ソの動きは嵐の前の靜けさ場といつた不氣味な空氣の中でシリジリと恐しい位置劍味を帶びて來た、遊説部員たちの靴も初秋の冷氣の中でキーッと鳴り出しそうな氣配、關内と高木がその中でも血相變えての猛接戰、どうやら高木に一位の軍配が挙りそうというのが言論機關や、いわゆる選擧批評家の大体一致した觀方のようである、しかし關内派でトップを切る秘策が確立しているらしく、王手、王手と高木が攻めるのをヤグラ圍いで出血作戰の結果を讀んだつば競り合いは大山と升田の將棋を見る感じ、一方松井の組織線は全城鐵壁としても素足ではよじ昇れないといわれているが、案外裏側から潜入してコソコソと票が流れ出しそうな場所もあるとかで監視台の動務者も氣が氣でない様子

齋藤のドル箱　万票もそれ〳〵落着くところへ落ちつく過程で最後の仕上げに各派當戰、藤二雄の追込戰もあなどり難くグン〳〵延びてゆく決勝ダッシュに脅威の種をまいている

本日の立会演説 21日

▽久之濱　午後一時より
松井（右社）高木（自）関内（自）
藤（自）小野（改）植村（共）
鈴木（自）

▽四倉　午後七時より
高木（自）関内（自）藤（自）
小野（改）植村（共）鈴木（自）
松井（右社）

秋季運動會に敬老會

江名第二小学校

江名第二小学校では來る十月六日秋季運動会を行うが当日は七十才以上の高齢者を招待して敬老會を催すことになつたこの日迎えられる人々はこの世に生をうけて七十年以上　家のため世のため一生懸命仂き續け町發展のために、また子孫の繁榮のために盡くされた方々であり、その功績は後進者の處世訓ともなるものである、この日婦人會は總出で茶菓の接待や記念品の贈呈に至るまで至れり盡せりの歡迎振りを行い可愛い子供達の運動會をみて戴き樂しい一日を過すことになつている

選擧と紙の現象は

今年はマイクと卵屋に型代り

毎次選擧が始まると、紙屋印刷屋の業務が急に多忙を極め紙の彈丸による宣傳はお祭り騒ぎを演じたというが、今年の選擧はビラの制限その他極限に紙を使うことが選擧法で縮減され、どの町もこの方面は存外ヒッソリ閑としているが、その反面遊説部員たちが目茶苦茶に卵や聲調劑を使うので卵の値上がりが生じたという珍現象を指摘する人もある

薬店と卵を持つ八百屋さんとスピーカーをいじる業者が目立つて忙しいのが今年の選擧戰期の特質と數え上げられている

季節的生産減少による卵價昂騰の理由は勿論需給の破行性にもよるが街頭演説開始からその聲は益々大きくなつて今日の最高値が出來たと見る人の話を聞くと、船引町（磐線附近）の卵どころから毎日二十人は平市に詰めかけて卵を運んだ経路が選擧期の卵需要激増でベッタリ止つたというのであり、それかあらぬか平湯本、小名浜の二十日青果市場の相場も一個十三円から十四円位にハネ上り、小賣店も夥しい値上げ斷行、十四円が一番安いところで場所によつては十六圓の値を作つている

住民登録の集計（小名）

小名浜町に於いて去る七月行われた住民登録の集計がこの程まとまり次の通り発表された

世帶總数＝五、六二一
總人口＝二七、〇五七
男＝一三、一七七
女＝一三、八八〇
本籍を有する世帶数＝四四八九、全人口＝二〇、九八六
本籍及び住居を有する世帶數＝二、二八七、全人口＝一四、六一五
家族數別の世帶數
單獨世帶＝四一四、二人＝五人＝三、一九三、六人＝十一人＝一、九四一
十二人＝十七人＝六七、十八人以上＝六

種々の御注文は長瀬印刷

電話早見表発行について

昭和二十五年以來小名浜に於ては今局区内の電話番号早見表は印刷されて居らず、加入者は非常な不便を感じているため本社は本年度の新設電話を含めた新しい電話早見表を發行する事になり、印刷に取りかゝつておりますので希望者は至急お申込み下さい、御連絡あり次第社員を參上致させます

昭和二十七年九月

磐城日日新聞社

うまい醤油 うまい味噌
ホシ友
星友太郎 社長 ホシ友醤油株式会社

パーマと美顔は……
小名浜町 本田美容室へ

新案特許 東和カマド
純珪藻土製品の最高峰
驚く程燃料のいらない
火力強大！
保溫絶大！
時間經濟！
簡便重寶！
◇新專用煙筒付新入荷
浜三郡代理店
榮屋商店
小名濱町古港 電話三番

女事務員募集
中卒以上の者 通勤 住込も可
希望者は自筆履歴書並身元證明書持參の事
長瀬印刷株式會社
小名浜町渚通五一ノ二
電話二一九・三八七番

土地付賣家
家屋 二戸建十九坪
土地 九十三坪
場所 水素会社正門
御希望の方は御來社下さい

電氣冷藏裝置
材料新鮮
蒲燒うな丼
生ずし仕出し
金時
小名浜驛前
電話一二八番

昔なつかしテイジロの吸出膏
オデキ、腫、化膿のしてる處なら
切らずに癒る自信をもつておゝめ出來るテイジロ膏
専門店会に加入しましたチケットを御利用下さい
サイトウ藥局
小名浜町松之中 電678

高級純毛トップ染
カネボーの毛糸
本年の流行色六七色を取揃へ
半ポンド…九〇〇圓
越 浜小名
藤越

「スターカメラ店開店」
今度寫眞愛好家各位の要望に應へて小名浜町本町に開店いたしました何卒御利用下さい
現像 感光材料一般
焼付 カメラ販賣
引伸
小名浜町本町四二番地
スターカメラ店
東京寫眞学士 小野武
電話七番

第637號　昭和27年(1952)9月21日（日曜日）　日日城磐　第684号扱承認別特省輸運（第三種郵便物認可）　新聞定價一ヶ月60円 一部賣3円【月曜休刊】

平地下の新鑛區問題
特別委員會を設置
協議會で回答延期

平市街の地底に眠る石炭はボウ大なる量にのぼるといわれ その上極めて良質で約六千三百カロリー）あるところから、常磐炭礦では他の炭礦に採掘權を取られては一大事と機先を制し仙台通産局に試採掘鑛區權設定の申請をしたことにより仙台通産局は縣を通じ公益上の支障がないかと問い合せたことから、平市議會は俄かに「掘らしていゝものかどうか」に関する市の態度決定のため全員協議會を開いたことは既報の通りであるが、平石炭局河合技術課長の見解では採掘地点が二千五百尺の深度をもつため地表に影響を及ぼすことは先ずあるまいとの事であつたが、何しろ地上施設が櫛比する市街下のことではあり、問題が重大なだけ容易に議員協議會の意見が纒まらず、選擧前の忙しい最中でもあり、後日委員を擧げて愼重調査の要ありということに落ちつき回答を二ヶ月延期するよう縣側に申入れると共に、特別調査委員を設けて先づ徹底的な調査を實施し市側の態度を決定することゝなつた

なお、試採掘權設定の申請區域は市街地の殆んど全部を包含する百四十町歩で、同市街地底の黒ダイヤは各炭礦が垂エシの的として着目しているにも拘らず、從來は公益上支障ありとして市側が反対し續けて來たものである

合長は隣組員に對し「いくら飲んでも食つてもその候補者に投票さえしなければ違反にはならないから大いにやれ」と云う意味の事を云つて一部の非難を受けて居るが冗談にもせよそうゆう事の絶對ないよう強く要望した

江名の隔離病舍竣工

江名町隔離病舍は工費一〇〇万円をもつて現在の地に新築することになり佐藤義男氏の施工にて工事中のところ来る十月一日竣工する予定であるこの隔離病舍は總建坪五二坪で病室は三室で炊事室、看護婦室、浴室、洗濯室、消毒室、焼却室、倉庫などを併置した理想的なものである

「サンマ」漁場へ
全船出航の入電

サンマ解禁の二十日朝六時本縣船二百六十餘隻は北海道釧路始め三陸沿岸の各港より一齊に出漁したなお小名浜港所屬のサンマ船五十余隻もそれ〳〵出漁したがそれについて全朝八時「なぎもよく全船出港した」と全明底曳組合に宮古及釜石の出張員より入電があつた

公明選擧推進區長の會
小名濱町

小名濱町區長会（会長太田武彦氏）は二十日公民館に於て開催、各區長二十余氏出席して十三日の公明選擧推進委員会の決定にもとずき、同町選擧管理委員長近藤安雄氏も臨席して公明選擧の趣旨を未端まで徹底させる事に付いて協議した席上近藤氏は

組長常会特に隣組常会は特定の候補者の選擧運動に利用される恐れが多分にあり、又某組

水素謠曲部で名曲鑑賞

日本水素小名浜工場謠曲部（部長荒井幸一氏）は今町高山幼稚園に於て二十日午後四時三十分より全部員による名曲レコードをきく會を催したこれは今夏全部にて觀世左近の謠曲中の羽衣、竹生島、小袖曾我、船辯慶、葵上、松虫など二十枚を購入したものであり秋の夜なかに虫の聲とともに一入情趣を深めた

三小敬老會盛會に終る

囘を重ねて来た小名浜町の敬老会は会場を第三小学校講堂に移して十九日正午から元治元年生れと云う高萩サツさんを始め六十余名の高齢者を招待し第三婦人会（会長瀬

江名で婦人學級
婦人と參政權等

江名第二婦人会では今回日本水素小名浜工場謠曲部（部長荒井幸一氏）は今町高山幼稚園に於て二十日午後四時三十分より全部員による名曲レコードをきく會を催したこれは今夏全部にて觀世左近の謠曲中の羽衣、竹生島、小袖曾我、船辯慶、葵上、松虫など二十枚を購入したものであり秋の夜なかに虫の聲とともに一入情趣を深めた

三小の運動會
高齢者を招待して慰安

生徒達の指折り数えて待つた秋季大運動会も小名浜町では第二小學校がトツプを切つて本二十一日盛大に開催されるが、全校PTAの全面的な協力を得て兒童とPTAが共に樂しむ和やかさの中に兒童達の体育を主眼とした綜合的な學習の発表であり、競技種目の上でも從來のように兒童達が苦しみながら競技するのを大人が見て喜ぶと云つた傾向を排して本当に兒童達の自由な表現の中にユーモアの盛られた競技をと企劃されている

また本社では運動會ポスターの優秀作品にはメタルを贈呈するほか平市大塚通動具店からもメタルが寄贈され、町長賞など全部の兒童に賞品をと学校では用意して居る、また

天氣豫報 21

【本日】南西の風曇り勝ちで薄日模様の天氣ですが遲くなつて小雨となる處もありましょう

【海上】穏やかとなりましょう

魚菜市況 20

【小名浜中央青果市場】

卵一二～一二、五茄子五～一六胡瓜二〇～六〇大根一～三八丸大根五～二七里芋七八馬鈴薯三三～四〇葱三〇～五〇玉葱五五～九〇牛蒡五〇～六七人蔘五〇～六七大和芋二〇〇へら菜七〇茗荷七五～九〇牛姜七五～九〇なた豆四〇～八五とまと五〇～九〇玉菜一〇〇蓮根二〇〇

【小名濱魚市場】

いか二三〇

―郷土の新聞―
磐城日々

けふ二小の運動會
高齢者を招待して慰安

やつとん節などに別れ船赤城の子守唄の新舞踊に万才寸劇まで飛び出す有様で「うちの嫁は何時の間にあんな踊をおぼえたのだろう」と首をかしげる仕末

三十數番に及ぶ興興の数々も無事に終了、次いで高齢者を代表して齊藤晃氏岳父三代治氏が謝辞を述べ村上厚生課長の閉会の辭に幕を閉じ、よじれた腹の皮を伸ばしながら三々伍々我が家をさして歸つていつた

貞子さん）の協力のもとに盛大に開催された

偶々舊八月の一日とて部落中の老若男女がぎつしり詰めかけ窓も鈴なりの盛況であつた、水野町長小松第三小學校長、長瀬第三婦人会長の祝辭後余興にうつり一、二、三の低學年の可愛い〳〵兒童によるダンスに老人達は目を細めて悦に入り、各部落別の婦人によつて行われた隠し藝の競演には会場もわれんばかりの拍手喝采で、さのさ節、安来節おけさ節からとんこ節、

本日開店
数奇屋造のホールの美人揃の
濱々壽
小名浜町竹町91（り通裏館美金）

秋期サービス!!
九月十月一杯
輕飲食店スナツク
◎すべてを取揃へてあります
小名浜町水素前通り

経費をかけずに良い品安く
専門店会チケット御利用下さい

御子様へ御菓子
動物ヨーチエン 百匁60円
ビスケット 百匁50円
學生さんへ
上質ノート 16枚 5円より
上質大學ノート 15円より
野球帽 55円より 110円より
赤タスキ赤白帽 15円より
御婦さん奥様へ
夜具地 反 270円より
白生地ヤール 55円より
化粧品御屋メヌマ 80円
ジユジユパピリオ
花王洗濯石鹸徳用型 10円
御勤の皆様へ
ネクタイYシヤツ特別奉仕
皮底サンダル 460円より
男女雨靴 650円より各種
小名浜第二小學校前
皆様の店 平マーケット
電話297番

労災保険指定
科科科科 石井醫院
内外性放 病線射
小名浜町本町6） 電話472番

秋・冬服地入荷
純毛服地專門店
良い生地で良い仕立、そして出来るだけ安く
これが當店のモツトーです
皆様のチケットを御利用下さい
大井洋服店
小名濱町本町通り

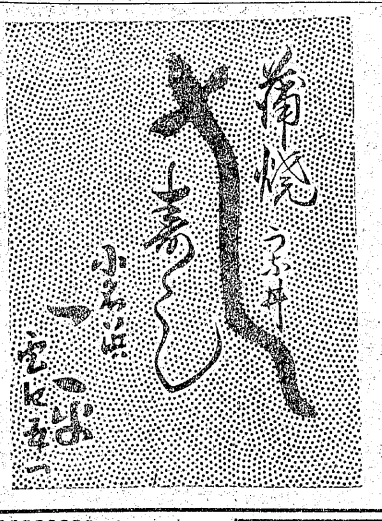

商店向土地付賣家
場所 專賣公社製塩工場前
建坪 二十一坪
八・六・四 炊事場付
御用の方は本社へ御連絡迄

弊館新築の粋を凝らした別館大廣間

粋を凝らした大廣間!!
御宴會に!!御商談に!!亦催し物の發表會に!!
皆さま方の一夜の宿に、憩の宿りとして是非共御愛用を御願い申上げます
旅館割烹 若葉館
小名浜町隼人水素驛前
電話 三五〇番
◉御座敷女中募集（若干名）

湯本…小名濱間バス 小瀧前下車
電話（小名浜）一〇三番

明	い	閑	静	な	部屋
ル	い	的	な	雰	圍氣
デ	家	成	ホ	ど	御
行	キ	届	い	た	御
奉	仕				
今	度	は	奥	様	と
タ	ま	し	召	す	
コ	下	さ	い	ま	せ