昭和28年10月6日 第三種郵便物認可 運輸省特別扱承認第684号 【1】「除く日曜」

磐城日日

昭和28年（1953年）9月2日（水曜日） 第921号

最近の國際情勢と日本のすゝむ道

鈴木茂三郎が熱辯

時宜を得た社民クの催し

鈴木茂三郎左社委員長一行の北部遊説を機に小名浜社民クラブ（會長会田亮氏）では一行に縣連副會長、同榊原千代婦人部長を加え、一日午後一時から小名浜劇場で國民關心の焦点となつている最近の國際情勢、MSA批判等に就いて鋭い純理のメスを加え聽集に多大の感銘を與えた。――定刻会田社民クラブ会長主催者側を代表して今次の時局講演會を開催するに至つた社民クとしての趣旨を述べて挨拶とし、小川縣連副会長代理挨拶榊原千代同婦人部長の挨拶があつてのち、佐々木更三本部總務局長「MSAと勤労大衆」と題しMSAは勤労大衆にとつて何物をも利するところなきのみか、寧ろこれを毒し、延いては國際危機に日本を導入する以外の何物でもないと喝破、次いで鈴木委員長、「最近の國際情勢と日本のすゝむ道」と題する時余に亙る熱辯に、聽集は米の政策が如何に戰爭誘発に關係あるか、軍事基地とMSAが如何に戰爭に直結し毒火を早やめるかを詳述して、是を支持する吉田政權を潰滅することがこの危機を除去する爲の焦眉の急なりと斷じ平和と戰爭回避えの舌戰に聽集を感激させた

なお、社民クラブでは近々右社の大物級を招き今次國会報告を兼ねて時局批判演説会を更らに開催する予定である

稻作肥境管理など

三日農推委会

小名浜町農業推進委員会は三日午後一時から公民館で次の議案を審議する

▼稻作肥培管理
▼病虫害防除
▼秋蒔蔬菜栽培
▼麥作準備
▼推進委員部落連絡所の設置

赤い羽根募金で

五日委員会

二十八年度赤い羽根募集運動は今年も十月から全國一齊に行われるが小名浜町共同募金委員会では五日午前九時から公民館階上に初委員会を開いて今年の募金方法その他の打合せを行う

海區調整委

第三回縣海区調整委員会は五日午後一時より平市立一小講堂に開かれる

漁船保険の説明会

漁船保険趣旨説明会は九日午後一時より水産試験場会議室に開かれる

郡下中学陸上競技大会

石城郡（平市を含む）中学陸上競技大會は縣中体連主催により五日午前九時から磐城女子高校庭に開かれる

この大会は縣大会であつて地区別に分散して競技を行う

平衡交付金決定

小名浜町は八三三万円

〝バカヤロー解散〟は二十八年度予算の棚上げと云う事態を惹起して地方公共團体の年度予算中主要な財源となる平衡交付金が決定されず各地方公共團体は平衡交付金の見積り予算を計上すると云う危ない醫当なさざるを得なかつたが、今次國会に於てようやく予算決定と同時に平衡交付金も決定され、次の様に内報された

二十八年度予算編成に当つての平衡交付金の見積りについては二十七年度平衡交付金額の三割増をもつて二十八年度交付金と見積れと云う縣内示に基き各市町村共編成されたのであるが、小名浜町の場合二十七年度交付金五、〇六二、四〇〇円に對し、七、一三八、八〇〇円をもつて二十八年度予算に計上したが、決定額は八三三萬円と一一八万余の増額となつて各市町村とも相当な潤が得られるものと朗報に喜ばれている

石城郡で不交附町村は錦、磐崎、湯本、内郷、好間の主な炭礦五町村となつている

石城郡下市町村の平衡交付金は次の通り（單位は千円）

平市	一八八九二	豊間	四七九〇
小名浜	八三三〇	上遠野	四六八四
江名	八二二〇	下小川	四四三二
澤渡	三阪組合村 五八二	川前	四三四七
三		田人	四二一七
遠野	五四六一	山田	四〇九一
		大野	三九六八
		植田	三八四六
		永戸	箕輪 三五四九
		川部	三三七九
		草野	三三四七
		上小川	三一五六
		泉	三〇八〇
		勿来	二九二六
		高久	二九一二
		渡邊	二五八七
		夏井	二五二四
		赤井	二三九二
		鹿島	一八九四
		大浦	一三九八

淡水魚の増殖計画

縣水産試験場

小名浜町縣水産試験場では淡水魚増殖計画の目的で山狭の只見川にこんど始めて縣水産課と打合せの上で大体十月中定置網を投入し、川魚の棲息狀態、その他魚種などを調査することになつた

只見川は現在降雨のため増水で天候恢復を待つて近く沼澤沼上流で行う予定

盛大に水素創立記念の祝賀式

永年勤續者など表彰

日本水素工業株式會社では一日の創立記念日を迎えて小名浜工場講堂に荘野社長以下全社員、來賓多数を招いて記念祝賀式を行い、永年勤續者の表彰などを行つた

昨日から底曳船出漁

ザンマ船も七日出航待望の以東底曳漁船は一日より一齊に出漁し、久し振りに底曳船による鮮魚が一日夜各浜に水揚げされた

小名浜町の出漁船は其運丸ら十五隻で浜は日毎に活況の明るみに出されて來た

また十二日解禁されるサンマ漁への出漁船は今年は前年より二〇隻少なく二四四隻（江名町一五九、小名浜町五四、四倉町二六、久の浜町二六）で、七日頃それぞれ出漁準備相整い北海道、岩手沖に向け出航する

天氣豫報 2

「本日」東の風くもり時々小雨の降る天氣となりましょう

「多少」多少風波が起ち見通しが悪くなりましょう

魚菜市況 1、

（小名浜中央青果市場）

卵一一～一四 五〇大根一〇～七〇たまな四〇～六〇玉ねぎ四七～七六馬鈴薯四七～七五なす七五～一三五とま六〇～一〇〇きうり四〇～一二〇かぼちや四〇～五〇さつまいも五〇～一一〇里いも五〇～一一〇ねぎ七〇～七五にんじん八〇～一八〇

（小名浜魚市場）

冷いか三五〇～四四〇かつお四七〇～五〇〇

平のスガタ 圀のスガタが
自信を持つてお待ちしてます
平銀座 平指定商チケットの店

豪華スリルは招く
ビーター地区 北海道 北東の望待
競輪 9月
3,4,5,6,7,8
木 金 土 日 月 火
発走11時
平 山 郡 松 若 鳥 福 場 賣外 場
主催平市

小内科 小児科 蛭田醫院
急募 看護婦若干名
小名浜町上横町 電話四九六番
履歴書持参

高級紳士服
服地は斷然よくなりました
新調の服で御活躍を……
中野洋服店
小名浜町船引場九

チケット歓迎
小名浜第一小学校前 電二七
平マーケット
お買物には先づ平マーケットを思出して下さい私共は常に貴方の御相談相手として待機しています
醫様の店

經費をかけずに良い品安く
簡季ツースポーツ海に山に
野球帽ユニホームグローブ
輕快な婦人サンダル白靴
婦人帽ベナマ帽ミルキー
開衿オープンシャツガウター
旅行にボストン婦人手提
ブラウス子供服、学生服
パラソルと洋傘学童用傘
学生用開衿女性着ズボン
化粧品柳屋メヌマジユジユペピリオ 80円
海水帽海水パンツ海水着
東京本染ゆかた各銘柄品
菓子切手葉書印紙たばこ
ちどりフトン綿、夜具地

募集
泉町 江名町 通信・記者 並專賣店
▼希望者は御来社下さい
▼面会時間＝午前八時……九時

本社記者と業務記者及び見習を募集す
▼男女年令不問
▼履歴書持参の事
▼面会時間＝午前八時……九時
磐城日日新聞社

間廣大館別した らえ誂を粋の築新館舉
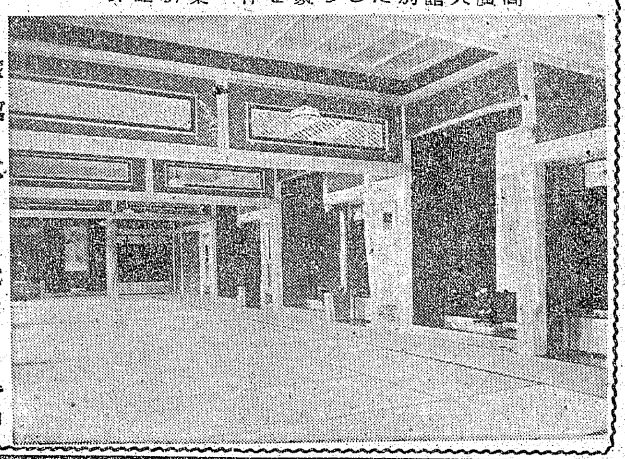
旅館 割烹 若葉館
小名浜町隼人水素隣前 電話三五〇番
御座敷女中募集（若干名）

外科 整形外科 性病科 院長 松村享
内科 胃腸科 呼吸器科 主任 河島清
婦人科 主任 岸本節夫 藤俊六
歯科 院長 松村春治 レントゲン放射線科 技師 新妻政雄 主任 松村政次 技工部 吉田之助 助手 河島清作
臨床檢査部 助手 志賀道男 技師 池菊政次
醫療法人 松村病院
☆看護婦 ☆募集 本院 平市南町三（電一〇七）第二病室 平市小太郎町一八（電一九六）

昭和28年（1953年）9月2日（水曜日）　第921号
磐城日日
（毎月一ヶ月80円）　一部賣3円
可認物郵便種三第

二百十日稻作豫想

冷害型でや、不良

小名浜だけで二千石減收

二百十日を迎えて天候と共に稻の作柄は憂慮されるが石城地方の稻作柄は大体冷害凶作坪となつてやや不良となる予想が強よくなつている

出穂直後の長雨は決定的な打撃を與えて凉夏の日照時間不足は水稻を立ち直おらせる事が出來ず、草丈は平均十センチ程短かく、綜じて平年に比べて発育は十日程遲れている、最も憂慮されたのは、開花期の天候であつたが早稻は開花期がお盆中の長雨に会つたため現在穗はたれているが三分の一が空穗で早稻は三割方の減收中手が現在開花期にあるが幸い天候は恢復したようなものの、一日あたりからぐずれる模様で暗膽としている

奥手も同様今後の天候如何にかかつているが、概して中手の稻が比較的收穫を得るのではないかと云うのが農家の一致した見方で農林三〇號は當つている

小名浜の場合昨年は反五俵半平均の実收穫が推定されて總穫一一四〇石の實收高に對し今年の穗首イモチ、二化メイ虫等病虫害を最少限に喰い止めて平均反當り一俵半の減收、取高九三六〇石と二千石からの減收予想となつて郡全体でも昨年家收の十八万六千百七十三石を大きく下廻る予想が

野菜は不作景氣

農家には冷害大明神

米の不作はたゞちに米價に影響して市價はすでに百六十圓の聲を聞いており十月末の新米の出廻迄には百八十圓台にハネるのではないかと一般家庭を恐慌させている

野菜その他の農作物も不作をまぬがれず一時は農家経済を憂慮させたが逆に農家は不作景氣を謳歌して一般消費者が困窮している

昨年は出盛りに買十円位で取引きされた茄子などは平均七十圓から百五〇円程度の十倍以上の價格で賣買され、小名浜だけで八月は約五百万円位の青果物が取引され、農家には野菜に限つては不作大明神と云つたところ

家族慰安の映画鑑賞会

小名浜郵便局

小名浜郵便局局長佐藤幸助氏）では十二日午後一時から公民館ホールで家族慰安の映畫鑑賞会を開く事になつた

第二次貯蓄獲得運動

小名浜郵便局本年度貯金割當額（通常、積立貯金など綜合）は二千万円であるが、きのう一日から第二次獲得運動（九―十二月）を展開、貯蓄奨勵に努めることになつた

石城郡小學校長会第二支会では本年度事業計畫の一つとして十月二十四日二会場に於て各學級二名づつ出席して（四年生以上）圖畫、習字の練習会を行う予定となつたのでその再案につき、きよう二日午後一時より小名浜一小に主任会を開く

なお練習会々場は小名浜方部は小名浜一小、湯本方部は湯本一小にそれぞれ決定されている

習字練習会

郡小學第二支会

田畑樂團の小名公演

人氣歌手田端義夫樂團一行は平市での好評に次いで小名浜に来り、小名浜劇場に於て七日ヒル一時よりとヨル六時よりの二回開かれることになつた

入場料は大人一五〇円、中学生一〇〇円

各種印刷の御注文は長瀬

一位は小名一中

陸上競技の総合成績

去る二十九日午前九時より小名浜一中校庭に開催された第二區中学校陸上競技大會の成績は次の通り

▽男子一〇〇メートル
一着…湯本一、江尻一海（一三秒二）二着…小名浜一、布施哲男（一三、二）三着…湯本二、船木孝明（一三、六）

▽四〇〇メートル
一着…泉、岡部重（一三秒八）二着…江名、作山正重（一八、五）三着…小名浜一、布施哲男（一九、七）

▽一五〇〇メートル
一着…泉、伊藤實（五分一二秒三）二着…小名浜一、遠藤誠二（五、四八、八）三着…湯本、矢内弘道（五、四八、九）

▽八〇〇リレー
一位…湯本一（一分五七秒二）二位…泉（一、五七、六）

▽走高跳
一、小名二、野崎（一メートル四五）2、小名一平野（一、四五）3、湯本二、加澤（一、四五）

▽三段跳
1、小名浜一、齋藤孝夫（一〇メートル四九）2磐崎、磯上孝太郎（一〇、三六）3、泉、吉田三郎（一〇、一九）

▽砲丸投
一位：湯本一、比佐勝秀（一〇メートル〇四）二位…小名一、遠藤常夫（九、三九）三位…湯本一浜尾義夫（九、〇八）

▽女子六〇メートル
1、小名一、志村盈子（九秒〇）2、湯本一、橋本幸子（一四秒八）2、湯本二、小名一、志村盈子（一秒二）二位…泉（一、五七、五）三位…小名一（湯本一、橋本幸子（一五、九）

▽四〇〇リレー
一着…小名浜一、志村、只野、安島、渡邊（一分四四秒四）二着…泉

▽走高跳
一位…小名浜一、渡邊キミ子（一メートル三三）二位…仝、安島妙子（一、三三、）三位…泉、吉田マサエ（一、三〇）

▽走巾跳
1、泉、吉田みつ代（三、六五）2、泉、田山スミエ（三、五九 3、小名二、小野セツ（三、五六）

▽砲丸投
1、泉、大井川勝江（七メートル一三）2、泉、黒羽美喜子（六、九八）3、小名浜一、上野台ヨシ子（六、六三）

◎總合得点
一位：九五点小名浜一中
二位：六九点泉中、三位：五四点湯本一中、四位：三八点湯本二中、五位：二三点小名浜二中、六位：一四点磐崎中、七位：九点江名中、八位：六点渡邊中、不參加：鹿島中

榮冠水産高に輝く

縣大会ラグビー戦で

第六回縣總合体育大會最終日の三十一日は十二種目の競技が行われ盛大裡に本年度スポーツ繪巻の幕を閉じた

準決勝――決勝戦に入つて白熱化したゲームが行われ、そのうち市立六中に行われた高校ラクビーでは浜通りダークホースの磐高――水産高戦が相まみえ、遂に小名浜水産に凱歌が挙つた

高校及び二般の戦績次の通り

▼ラクビー（高校決勝）
小名水産 14（3―0 11―3）3 磐高

仝二般の部決勝
郡山工機 3―0 日本水素

▼バレーボール
一般男子の部（準決勝）
日本富久山 2（21―17 21―0）0 水素

▼ボクシング（高校決勝）
バンタム級
平工吉原　判定　金二吉江

フエーザー級
小名浜水産鹽山　一分三〇秒　鈴木

榮冠獲得のラグビー小名浜水産の体力は驚くフオワードの力も壓倒的で、宿敵磐高を一四―三で破り輝く初優勝を飾げた

なお戦評として個々の技術においては両軍とも五分五分　しかし体力には水産高が勝れ氣力などの点で小名浜水産高に壓勝された形で全力を盡し今日の榮冠も得　來るべき四國松山に開幕される國体に堂々出場することになつた

來る廿一日一小運動会

先月下旬開かれた小名浜町内校長会で、運動会日程未定だつた第一小学校の運動会は來る二十二日開くことに決定した

二日方針発表、十四日申込出、十九日予行演習二十二日運動會の順で進行される

なおそれに前後して八十周年記念事業の一環として圖畫、習字展、並びに音樂會などを開く

洋傘專門
高野昌平商店
小名浜町中島

5日まで
無宿
オクラホマ
松石の岸
魚河
續
金美館
上映中

真クスリなら
佐藤のホミカロート
長生堂藥局
小名浜中島 電二七

品質本位 新柄の店
植口呉服店
小名浜町 電二〇四

緑
味も香もこのうまさ
小名浜町 電29
醸造場 醬油屋 緑
平 要賀志

胃腸に!! 復快
強力消化榮養劑
パンターゼ錠
私も是非一度パンターゼ錠を御試用下さい。必ず貴方を胃病より解放することでしょう
サイトウ藥局
小名浜町松の中 電六七八

社会保険指定病院
労災保険指定病院
船員保険医
健康保険医
外科 放射線科
松田病院
小名濱駅前通り
（看護婦募集）

毎度有難う御座います
百円以上御買上げ毎に全商品の割引券を差上げます
新製品
マツダ ナショナル 螢光灯と
螢光灯スタンド各種
御家庭用に螢光灯電球を

長山電機商会
小名浜町本町五八 電一六五

月掛て家が建つ
堅実本位の日本建物
建築の福音!!
家が月掛で抽籤も入札も無く早く申込めば早く建つ東北一の月賦建築住宅は基より店舗工場増築改装修理一切大小に拘わらず賣貸地相談にも御利用下さい
御結婚にはぜヒ月払証券御持參で!!
御申込み次第営業案内御送り致します
平市大町三番地（電五八〇）
建設大臣登録（ロ）第九六二号
日本建物KK 平營業所
所長 大樂 弘

募集
外務社員 数名
年令30才以上（男女可）
本人履歴書 営業所宛
郵送下さい

本社 仙台市
管内出張所
湯本町三ノ一五〇
電話二〇三・一三一番
小名浜町下町一八
植田町字本町 電話六二番
專屬工事人・連絡所
小名浜町上町五六
小名浜土木株式会社
一級建築士 坂本二郎