日刊【1】『除月曜』
昭和25年10月6日 第三種郵便物認可
昭和26年7月17日 運輸省特別扱承認第684号

日日磐城

昭和28年（1953年）6月24日（水曜日） 第865号

所行発
社開新日日磐城
51廻浜町名小島縣福
番387表代話電
一蔣瀬長 兼人集行編発

印刷
物刷印用務事
紙関機・ラシチ
社會株式刷印瀬長
TEL219・387

目的は軍港か貿易港か

小名濱港を視察

アメリカ第二港灣局要員

極東海軍司令部中尉ジェームスH・グイル氏（第二港灣局要員）は二十二日午後一時半ごろ小名浜町を訪れ全港灣内を具さに視察して鹽釜港に向つた全氏今回の視察は東北地方港灣（小名濱、鹽釜、八戸、青森、秋田）を視察する途上のことであり視察目的は明かにしておらないが、役場財務課佐川通譯を通して質問したことから、視察の主眼点は港に連なる産業と地上、地下資源、工場などに就いてゞあり、軍事目的の視察で無いことは判然としているらしい。

もしこの視察が港灣修築か貿易に關連性のあることであるとすれば全港の將來は相當に樂觀されてもよい、と云われている。視察の案内に立つた小名濱水野助役、長瀬議長、運輸省伊藤工事々務所長、浜田港務所長らが現在の港灣修築の狀況及び今後の計畫などを說明これに關連する常磐炭礦無盡藏の埋藏量、日本水素が注目されている根據がないものと見られているが視察旅行後の結果

泉教委員會

泉町教育委員會はきよう二十四日午後二時より同事務局に於て臨時會を開き公民館條例改正の件、研究會研究費の件、その他を協議をする

地域の利益を擁護

水素地区労協を結成

日本水素勞働組合第四回中央委員會は二十四日正午から開き

◎補正豫算審議の件 ◎組合專從者給與規定の件 ◎賣店管理規定 ◎水素地區勞仂組合協議會協約案審議及び加盟の件 ◎夏季手當要求額の件、などであり賣店管理に關しては昨年十二月その機運が濃厚となり、組合では規定などを審議 會社側でも非公式に組合管理を認めていると云われており、實現は遲くも來月には必至である

また水素地区労働組合協議會は日本水素小名浜工場内に職場を持つ丸江第一、第二、丸浜、門井、日本水素からなる四勞仂組合が共通の利益のよう護と經濟的、社會的見地から地位の向上を圖ろうとするもので、順次水素方全労働組合にも呼びかけて強力なる組織の擴大強化發展を目しており來る二十七日は午後四時三十分から結成への最後的な協議をなすことになつており、勞働組合運動の向上發展の面から期待は大きく注目されている

製罐は活發

水試の鮪水煮

縣水產試驗場が最初の試みとして行つている製罐の多角經營は去る一日の操業開始以來順調よく運んでおり、サバ大量水揚で特に十八日から本格的に製造に着手している

現在製造しているのは、サバ水煮の丸罐で操業以來四十八本入り五百函を製造、日產八十函を目標に製造器の音響ものすごく活發な操業を續けている

水煮製罐は外國向け輸出を目的であるが、大量生產が至難であり主に山形縣内の山間地帶から一部は縣内の山間部に販出されている

金山は植田観光の新地

點燈工事もすでに完成

植田町の新開地金山鹽田部落の末点燈約五十戸の電燈施設に付いては植田町も縣案の一大事業であつたが成瀬町議及び北郷森合氏等を初め、植田當林署、地元部落町當局の熱意ある運動が効を奏し同地内の全戸に一齊に点燈した

金山地帶（鹽田部落も含む）は數年前までは僅かに三、四戸の戸數であつたものが植田町當林署の金山苗甫が新設されて以來急速に發展し、今日では約五十戸の家屋を有しており旅館「富久翠」など郡南唯一の豪華な觀光ホテルをはじめ出現、風光明びな觀光植田町にふさわしい名所でもあり今後の金山發展は相當な期待がかけられている

金山電燈施設の第一期工事は二十七年六月鹽田部落末点燈十七戸、工費五十一万円電線延長一五〇〇米電柱二十六本で予算したものと同時に大飛躍を約束される植田町發展にるもので第二期工事は引續き鹽田部落より金山まで電柱五〇本、延長二千三百米、工費八十万円で錦町安良町常磐電氣工事株式会社錦出張所（赤津泰男氏）の請負で施工、完成したもので植田町百年の計の基礎が出來上つた町と當林署、地元部落の負擔に成脚光をあびせている更に電氣工事施工者赤津氏は利害を超越し非常なる犧牲的精神をもつて着手された、その竣工には地元部落民は勿論全町民より感激されている

〝農家慰安の夕〟

泉町で巡回演藝会

繁忙を來たした田植えが一應濟んだので農家の皆さんを慰めようと泉町役場では農協、農委、公民館共催により次の日時で三カ所を巡回、それぞれ浪曲、漫才、舞踊、奇術など盛澤山な慰安演藝を開催する

二十五日正午から一時まで下川保育所、三時から五時まで櫃尾保育所 七時から九時まで泉小講堂に二時間づつ、入場無料

映画 金美館
＝24日マデ＝
帳手ばら ちゃんぴんフット
色然天總
戰ロうピン

危険物取扱者講習会

小名浜消防署

〝既報〟小名浜町消防署主催の危険物取扱講習會は本二十四日と二十五日の両日公民館ホールに於て毎日午前九時半から午後四時半迄行われる

講師は總理府技官、國家消防本部研究所長福章氏と縣災害課資本主事の二氏で消防法による各種類の危険物取扱者が受講者の對象となり油業者、鉄工業者、運送、日本水素技術者、農協、冷凍冷藏従事者及び消防團、婦関係者など受講者は百名を上廻る予定である

なお講習後、期日は未定であるが危険物取扱い者の免許試驗が消防長によつて行われることになつている

熱管理で入賞（水素）

日本水素では熱管理調期間に際し、工場内から熱管理に關する縣賞文を募集していたがこのほどまとまり入賞者を發表した、優賞は該当なく、良賞以下は次の通りである

▼良賞…メタノール課（單溜鑵一基による二系列運転に就いて）

▼佳賞…硫酸課小野正、井村宏（溶用温水としての廢熱利用設備案 ガス鑄島田邦男（變性工場飽和冷却塔建設案）でそれぞれ工場長賞を受與した

第二支会体操競技会大

石城郡校長会第二支会では二十四日午前九時から午後四時まで小名浜一小に縣教委出張所草野指導主事を講師に招き体操講習会を開く

参加者は第二支会（泉、渡邊、小名浜一、二、三江名一、二、鹿島）の各學年より教員一名が參加し、心身健全なる兒童の育成指導を圖る

石城學校圖書館研究会

いわき學校圖書館研究會（会長櫃井浩氏）では二十七日午前九時から正午まで内郷町高坂小に開き本年度事業計画並びに予算などを決議、了つて阿部教委出張所長、新妻中三小校長の講演が開かれる

日立小PTA、小名一小見学

茨城縣日立市立助川小学校PTA（作山校長ほか役員一行十名）では縣教委の推薦で二十五日午後一時優良PTAの小名浜第一小学校（校長高木長年氏）に来校PTAの活動狀況並びに学校施設などを參觀する

美顔とパーマは
本田美容室
小名浜町

天氣豫報 23

「本日」北東のち南東の風で初めは雨ですがのち曇りとなり一時小雨も殘るでしよう

魚菜市況 22

（小名浜中央青果市場）

一一～一一、八〇三ッ豆 四〇～六七さや豆二〇～五〇大根二〇～五〇馬鈴薯二二～五七菜（一把）二、七〇～四、五〇にら（一把）一、五〇～四、五〇玉菜四六～六一きう九〇～一二五（一本）二～五さや豆四〇～一〇五玉葱二五～四〇茄子（一個）二～二、七〇ほうれん草八葱七～八、六〇甘藷六〇

「小名浜魚市場」

たこ一三〇海老五〇〇～一五五〇平目七五〇～八〇〇あぢ二七〇すずき八五〇ぶり五〇〇いなだ四〇〇

服士紳級高
服地は斷然よくなりました
新調の服で御活躍を……
中野洋服店
九場引船町浜名小

領受賞臣大産遍位一第 門名ノ界輪
車轉自号トネグマ
代理店
取扱店モーター及び各種モーター
力トヨモーター
ますじ應に談相の賣販月厘只今
高橋自轉車店
小名浜町横町（マスガタ）

門専服洋毛純
ポーラー・トロピカル・ヘヤークロース入荷
新らしい感覚のカットと裁縫
大井洋服店
福島縣 小名浜町 TEL630
茨城縣 太田町 TEL531

性内外
病
科科科
草野醫院
草野道平
野間正
小名浜町中島（電話局隣）
電話小名浜九九番

◇お知らせ◇
目科業營
土木建築工事の請負
住宅の建築賣買
土地建物賣買仲介
貸家借家の斡旋
月賦拂の住宅
◇目下土地分譲地有り！
諏訪神社附近……二、一〇〇坪
小名浜公園南側……二五〇坪
第二中学校前……六〇〇坪
中島地区……一五〇坪
林の上地区……一、〇〇〇坪
御希望に應じ区分して分譲します
小名浜町下明神町
磐城土地建物株式会社

◇音福 何を食べても完全消化 藥湌を与へ健康をつくる 僕も!! 私も!!! バンターゼ錠
胃腸に病に速時速効……
サイトウ藥局
小名浜町松ノ中電六七八

磐城日日新聞　昭和28年（1953年）6月2日（火曜日）　第865号　【2】
新聞定価一カ月80円　一部売3円（月曜休刊）
可廳特別郵便物認可　第三種郵便物認可

観光植田に新名所

山ほっぺ清流書松を展望

植田町の新名所金山は六号國道の完成と相まつていよいよ進展の一途をたどつている、かつて誇しの今友の「ノレン」で美味サービス共に定評があつた、今友（主人今関友太郎氏）は、新開地金山（六號國道線金山入口）に豪壮な二階建（観寄屋造り）の新館富久栄を建設観光植田町發展のためにも大きな役割を果している

周囲は大平洋と緑濃き金山の新開地西に鮫川の清流がはるかに望める絶好の景勝地であり健全な娯楽場である、入浴中窓から見える廣大な沼、その中に赤ペンキで塗装されているあづまやは主人今關氏の設計に成るもので万人の観客を満足させる趣向をこらした「旅館富久栄」は豪華な浴槽と衛生設備を完備しており、美人揃いのサービスと水の流れ落ちる音を耳にしながら落付くのもまんざらではない、また富久栄のモットーであるサービス一本主義と今観盛りの山つゝじは来客の氣分を充分に満足させており、同館自慢の軽快な送迎自家用車による観光菊多のドライブも亦格別であり他所には見られない特別サービスであろう

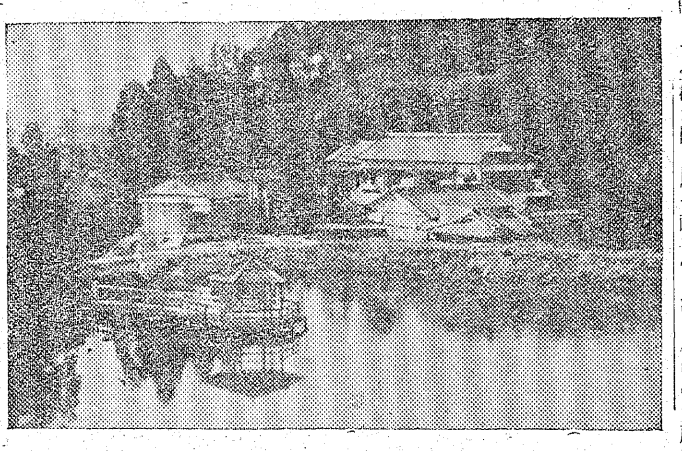

《挙久富る㋮に映に山金》

箱崎さんの温情に田植

小名浜三小PTAでは二十一日午後一時より全五時まで仝校水田一反七畝の田植えを農業部長箱崎政雄さんは率先してよく会員を督勵、小松校長らと共に学田の田植えを和氣あいあい裡に濟ませた学校側では日曜の寸暇をさいて箱崎氏の率先督勵を始め濕精溢れる二十五名の会員の方々が協力して呉れたと感謝している

小島の運動場

共に最近特に目立つていることはPTA連繋の校外生活指導、並びに大人の反省などがこの美しい行いが生まれたものと言えよう

良い子が續々と

警察のおちさんもニコニコ

このところ良い子たちが増えて来たと小名浜地區勝男、吉出由宗両君は、黒澤病院前で百円を拾つた、また五の三荒川昭君ほか二名は路上で三百三十円を拾い、その他數々の收拾物を伺づれも警察へ届け出たこれら善行は年を追うとに増えて来ていると小名浜一小四の八藤岡志保子さん外三名は高價な草履を拾い、五の六渡戸

大早苗ぶりに慰安の夕

泉町区長協議

泉町區長連絡協議會は二十二日午前九時から役場会議室に開き、大早苗ぶりの件を討議して〝農村慰安の夕〟を催すことに満場一致で決議した

泉小学校視察

縣教委石城出張所千葉、高木両指導主事は二十五日午前八時半から午後四時まで泉町小学校の學校訪問をする

原因は賭博

同座者一斉檢擧か

……事件撲殺……

〝既報〟久しく平和であつた小名浜町に血生臭い惨風をまき起した撲殺事件は衝の話題を一氣に攫つて人々の眉をひそませているが、小名浜地區警察署では高飛寸前の加害者若松要（小名浜町上町無職二三）を逮捕取調べを行つているが、兇器は太さ五センチ、長さ一米七十センチ位の杭様で、ベットリとついた血のりは砂をつけて惨劇の跡を物語つている喧嘩の原因などについては同座した者などを參考人として喚問するなど調査をすすめているが、花札賭博の賭け金のイカサマから爭いとなり、カッとして滅多打ちにしてしまつたものと思われるなお地區署では同座した数名を賭博容疑で近く一斉檢擧するものと見られる

被害者秋橋喜七郎の死体は竹林醫師の執刀で二十二日午後四時から解剖に附された

川電源地帯視察記 ④

只見川

長瀬啓一

只見川は福島、群馬の兩縣境にある標高一、六六〇米、この間只見川上流部に四カ所、支流伊南川の上流に一カ所、合計五カ所に全有効水量一四億五千立方米の大貯水池を造り新設の十五發電所と共に最近特に目立つていることはPTA連繋の校外生活指導、並びに大人の反省などがこの美しい行いが生まれたものと言えよう

只見川本流未設分は次の様になつている

尾瀬原、大津岐、奥只見、前澤、田子倉、滝本各、上野尻、揚川で他の柳津上田、片門は目下工事中のもので伊南川未設分は丙川、辰巳山既設增設分は宮下、新郷山郷、豊実、鹿瀬、伊南川既設の分

伊南川、宮下、新郷、山郷、豊實、鹿瀬、沼澤沼以上は關發工事計画地である

只見川は福島、群馬の兩縣境にある標高一、六六〇米、この間只見川上流部に四カ所、支流伊南川の上流に一カ所、合計五カ所に全有効水量一四億五千立方米の大貯水池を造り新設の十五發電所と共に最近特に目立つていることはPTA連繋の校外生活指導、並びに大人の反省などがこの美しい行いが生まれたものと言えよう

只見川本流未設分は次の様になつている

尾瀬原、大津岐、奥只見、前澤、田子倉、滝本各、上野尻、揚川で他の柳津上田、片門は目下工事中のもので伊南川未設分は丙川、辰巳山既設增設分は宮下、新郷山郷、豊実、鹿瀬、伊南川既設の分

伊南川、宮下、新郷、山郷、豊實、鹿瀬、沼澤沼以上は關發工事計画地である

只見川は福島、群馬の兩縣境にある標高一、六六〇米、この間只見川上流部に四カ所、支流伊南川の上流に一カ所、合計五カ所に全有効水量一四億五千立方米の大貯水池を造り新設の十五發電所と共に最近特に目立つていることはPTA連繋の校外生活指導、並びに大人の反省などがこの美しい行いが生まれたものと言えよう

只見川本流未設分は次の様になつている

尾瀬原、大津岐、奥只見、前澤、田子倉、滝本各、上野尻、揚川で他の柳津上田、片門は目下工事中のもので伊南川未設分は丙川、辰巳山既設增設分は宮下、新郷山郷、豊実、鹿瀬、伊南川既設の分

伊南川、宮下、新郷、山郷、豊實、鹿瀬、沼澤沼以上は關發工事計画地である

只見川は福島、群馬の兩縣境にある標高一、六六〇米、この間只見川上流部に四カ所、支流伊南川の上流に一カ所、合計五カ所に全有効水量一四億五千立方米の大貯水池を造り新設の十五發電所と共に最近特に目立つていることはPTA連繋の校外生活指導、並びに大人の反省などがこの美しい行いが生まれたものと言えよう

只見川本流未設分は次の様になつている

尾瀬原、大津岐、奥只見、前澤、田子倉、滝本各、上野尻、揚川で他の柳津上田、片門は目下工事中のもので伊南川未設分は丙川、辰巳山既設增設分は宮下、新郷山郷、豊実、鹿瀬、伊南川既設の分

伊南川、宮下、新郷、山郷、豊實、鹿瀬、沼澤沼以上は關發工事計画地である

只見川は福島、群馬の兩縣境にある標高一、六六〇米、この間只見川上流部に四カ所、支流伊南川の上流に一カ所、合計五カ所に全有効水量一四億五千立方米の大貯水池を造り新設の十五發電所と共に最近特に目立つていることはPTA連繋の校外生活指導、並びに大人の反省などがこの美しい行いが生まれたものと言えよう

只見川本流未設分は次の様になつている

尾瀬原、大津岐、奥只見、前澤、田子倉、滝本各、上野尻、揚川で他の柳津上田、片門は目下工事中のもので伊南川未設分は丙川、辰巳山既設增設分は宮下、新郷山郷、豊実、鹿瀬、伊南川既設の分

伊南川、宮下、新郷、山郷、豊實、鹿瀬、沼澤沼以上は關發工事計画地である

只見川は福島、群馬の兩縣境にある標高一、六六〇米、この間只見川上流部に四カ所、支流伊南川の上流に一カ所、合計五カ所に全有効水量一四億五千立方米の大貯水池を造り新設の十五發電所と共に最近特に目立つていることはPTA連繋の校外生活指導、並びに大人の反省などがこの美しい行いが生まれたものと言えよう

只見川本流未設分は次の様になつている

尾瀬原、大津岐、奥只見、前澤、田子倉、滝本各、上野尻、揚川で他の柳津上田、片門は目下工事中のもので伊南川未設分は丙川、辰巳山既設增設分は宮下、新郷山郷、豊実、鹿瀬、伊南川既設の分

伊南川、宮下、新郷、山郷、豊實、鹿瀬、沼澤沼以上は關發工事計画地である

只見川は福島、群馬の兩縣境にある標高一、六六〇米、この間只見川上流部に四カ所、支流伊南川の上流に一カ所、合計五カ所に全有効水量一四億五千立方米の大貯水池を造り新設の十五發電所と共に最近特に目立つていることはPTA連繋の校外生活指導、並びに大人の反省などがこの美しい行いが生まれたものと言えよう

只見川本流未設分は次の様になつている

尾瀬原、大津岐、奥只見、前澤、田子倉、滝本各、上野尻、揚川で他の柳津上田、片門は目下工事中のもので伊南川未設分は丙川、辰巳山既設增設分は宮下、新郷山郷、豊実、鹿瀬、伊南川既設の分

伊南川、宮下、新郷、山郷、豊實、鹿瀬、沼澤沼以上は關發工事計画地である

洋傘專門
高野昌平商店
小名浜本町

はき心地の良い……
月賦販賣に應じます
は菅原
小名浜町古港

國産メーカーを代表するミシン
シンシン
シンシン
ミミミミ
ブラザー
タン
ヨイ
トパイ
月賦販賣月払(2,000円)
10年間無料修理責任保証、御求めの際は当店で御相談下さい
★開店記念特別奉仕★
式株会社 石川ミシン商会小名浜支店
古港（ヤマ向）　電話466番

洋服地其の他各種
縫口呉服店
小名浜町 電三〇番

ホームラン
◇新鋭機数十台取付
〝健全娯樂〟
◎ビックリするほど良く入る
評判の 第一百萬ドル パチンコ
◎大当り＝百万弗
小名浜町本町通り中明神町

内科 小児科
小名浜町花畑三七
賀澤醫院
院長 賀澤貞雄
（看護婦募集）電話二九三番

うまい醤油 うまい味噌
ホシ友
ホシ友
ホシ友
ホシ友
ホシ友醤油株式會社 星友太郎 社長

募集
新聞擴張員
男女年令不問熱意ある者
希望者は御来社下さい
磐城日日新聞社

募集
文撰 見習
解版
中卒以上 男女 若干名
希望者は保護者同伴御来社下さい
長瀬印刷株式会社

会社員向住宅地
須賀町地内廿一坪道路添格安に譲りたし
御希望の向は弊社まで申出下さい

……お飲物の季節……
◇近代衛生設備による
◇飲んで分る味は……
うまい！ サイダー ラムネ
合資会社 信興商會
小名浜町本町電話二九五番

お盆に是非必要な
肖像畫は
菊水畫房へ
平市五丁目
寫眞と違つて絶対に変色致しません
（一度御相談下さい）

行樂の季節です
カメラを肩に
野へ山へ!!
カメラマンの店
伊勢丹カメラ店
小名浜町古港三
電話四〇四番

經費をかけずに良い品安く
ゆかたとかやの季節
かや、太綿、片麻、本麻
東京本染ゆかた各銘柄品
パラソルと洋傘学童用傘
レインコート絹ビニール
男女雨靴運動靴サングル
丸首メリヤス女性着各種
婦人帽パナマ帽ミルキー
開矜シヤツ替ズボン特價
化粧品御屋メヌマ
ジユジユピリオ
野球卓球庭球用品各種
海水着海水パンツ海水帽
菓子切手葉書印紙たばこ
お買物には先づ平マーケットを思出して下さい私共は常に貴方の御相談相手として待機しています
皆様の店
平マーケット
小名浜第二小学校前電二九七
テケット歓迎