昭和28年（1953）3月17日（火曜日）　第781號

磐城日日

昭和26年7月16日　特別扱承認684號
昭和25年10月6日　第三種郵便物認可
（除月曜）　【1】

發行所
社團法人磐城日日新聞社
福島縣小名浜町潴廻51
電話代表387番
振替仙台31,355番
編集兼發行人　瀬長芳郎

愈よ總括質問に入り
活發な論戰展開
小名浜町議會大詰え

十二日招集され、二十八年度豫算その他二十八件にのぼる議案の審議を行つて來た小名濱町議會は十六日午前九時公民館ホールに再會され冒頭昭和二十七年度追加更正豫算が上程され續いて總括質問に移り愛町の至情をかたむけて論戰を展開した

齋藤、鈴木兩議員欠席、參與席に町長以下理事者着席して定刻より四十分遲れて九時四十分開會、先ず昭和二十六年度追加豫算總額二千四百八十四万六十円と上提、長瀬助役より趣旨說明があつて後で同案に對する質議應答が行われた

▽金澤議員…結核豫防費が四万三千餘円が利用者がない爲に削減されたと云う說明であるが、これは當局がその趣旨徹底に積極的でなかつた爲ではないか

▽村上厚生課長…確かに御指摘を受けました事がないとは云い切れません二十八年度は此の樣な事のない樣盡力致します

▽木村議員…魚市場の流出所が計上されているが高等學校側に豫定された派出所はどうなつているか

▽長瀬助役…二十七年豫算に計上されて只今警察署へ話合い中で早く着工致します

▽野崎議員…故林町議の死亡に伴う急施助會に於て慰勞金として一期に五千円を贈る事に申合わされたがこの性格は如何、元議員にもその置慶をとるか

▽水野町長…それは在職議員の功を勞する意味であります

▽飯塚（新）議員…一、失對事業の輪番制が問題となつているがこの點如何二、宿望の廳舍新築に當つて百年の計をあらまらぬと思います

▽長瀬助役…失對事業は決算期にせまつて枠の問題でありまして、枠は決定されているのであるから自由勞組の方々にも自分のサイラと思つてつかう樣に話してあるのです輪番制の問題も本職安から來て早急に解決されると思います

▽飯塚（新）議員…五十年百年後は知らないと云うけれども一旦建築すれば永久的である、五十年十年の見透しでは度々建てなおさなければならぬ狀況になるのでばないか

▽長瀬議長…廳舍問題については後日、日を改めて協議したいと思います

▽飯塚（勝）議員…大原岡小名に公會堂を建てる樣であるが、公民館となつた場合と公會堂とした場合のその維持管理はどうなるか

▽長瀬助役…部落の要請に依つて公會堂として建てるのであつて公民館分室とすれば敎育委員會が公會堂とすれば町長がその維持管理に當ります

以上で二十七年度追加更正豫算に關する質疑を打切り一般總括質問に這入つた、先づ第一陣として第澤議員靜々と登壇

廳舍敷地の問題
遂に決定に至らず

▽水野町長…廳舍敷地は五十年百年後はいざ知らず現在の豫定地は誤らないと思う

▽金澤議員…今回の豫算編成は非常に困難であつた旨、理事者より屢々お聞き致しましたが、私は次の点に關して質問致したいと思います、一、豫算を見ますと繰越金として百万円を計上してある樣ですが、滯納を見ると二十二年度から二十五年迄で九百万、二十六年度で二百万二十七年度に千八百萬あると聞いているがこれが整理に依ればもつと多く見込めるのではないか、それは予算繰作の技術面からか、二、假決算を行つたか、三、小名浜の財政は平衡交附金起債等中央依存主義が强よく見られるが、先般磐城日日主催の模擬市会に於ても多く參考になる意見が續出したのでありますが金原博士の說に依る天然ガス、温泉など稅外收入を圖る意途ありや、四、第四小學校の調査費として三万円計上してあるがあまりにも僅少ではないか、五、都市の發展には先づ道路網の充實確立こそ先決と思うがこの点如何、六、事業面の見ると非常に分散的でありとりたてるものが見られず尻切れトンボになつている向きが多い樣に思うが重点主義に依つて一つづゝ完成して行く機な構想ありや、七、年度内に完成出來ず翌年に繼續している樣な事業が見られるが予算に計上したものはその年度内に完成する樣に努力して然るべく思うがこの点如何

豫算面へ鋭く迫る
金澤議員の逐條質問

菅波氏に決定
＝錦町の教育長＝

錦町の敎育長に菅波國尙氏が決定した、菅波氏は大正十三年より昭和五年錦小學校訓導、昭和十八年より二十一年まで錦小學校長として在校歷任したことがあり今回の敎育長推選には全町擧げて推選決定したもので氏の人格圓滿と新敎育の理解は高く評價されていら尙菅波氏は現在平市に居住しておる

合同審議委員會（湯本）

三月十五日午後六時より湯本町公民館に於て湯本小中學校合同審議委員會を開き二十七年度の反性について懇談二十八年度の行事予定其の他について審議する

18日マデ
笠置シヅ子
唖無錦之介
喧拳
映画 ★ 館美金

特許169461号
ペン先を十年以上も永く保證する超硬度合金・特許・パイロスミン・スーパー装着
ナイト萬年筆エンピツ
平マーケット
小名浜町　第二小学校前
電話297番

母の幸は健康
体の疲勞！
アタマの疲れは人生のマイナスです
アタマをはつきり
頑張のきく藥であなたの人生は樂しくなります
特に受驗生におすゝめして大好評の新しい榮養强壯劑です
皆樣の健康に奉仕する
長生堂藥局
小名浜町中島通り
電話三七〇番
専門店会加盟店
親心入學前に虫下し

内科
小兒科
レントゲン科（新設）
小名浜町花畑三七
賀澤醫院
院長　賀澤貞雄
（看護婦募集）電話二九三番

移轉御知せ
今般左記移轉いたしました
倍舊の御引立を御願申上げます
移轉先
小名浜町愛宕下一一三
第二小学校前・農業会西隣
元東冠工場アト
央
小名浜中央青果市場
電話二八六番

第一回洋服技術コンクール入選
純毛洋服專門
新しい感覺のカットと裁縫
福島縣小名浜町　茨城縣太田町
大井洋服店
電話小名浜630　電太田153

一級酒
醸造元
清水屋酒造店
電話六番　小名浜町
磐城男

入學進學の御子樣に
靴運動
…非是を靴印
三馬弘進星
絶對丈夫な
エンジ・紺・黒・白色豊富に取揃ました
小名浜町
第一小学校前
小島ゴム店
電話三四〇番

外資導入？
いな外車購入である
スマートなその容姿と
乘心地よきクツションとは
共に皆さま方より御好評と
御愛用とを賜わつて居ります
御試乘を切に御待ちして居ります
小名浜町第二小學校前
小名濱タクシー
電話六四番

女工さん大募集
一女工さん　十六才以上五〇名
一女中さん　十六才以上　二名
一作業　みりん干製造
一委細面談の上
一場所　小名濱町古港三九
日東物産商會
電話三一五番

閒質大館別館しらら淀を粋の築新館弊
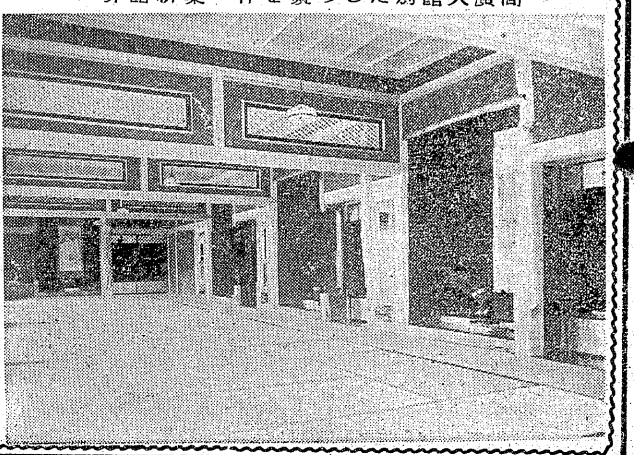
旅館
割烹
若葉館
小名浜町隼人水素驛前
電話三五〇番
◎御座敷女中募集（若干名）

第781號　昭和27年（1953）3月17日（火曜日）　磐城日日新聞　昭和26年7月13日 運輸省特別扱承認624號　昭和25年10月6日 第三種郵便物認可　日刊（除月曜）

小名一小に熱戰展開

男子は常磐A 女子小名公民館 が優勝す

廿七年度軟式卓球選手權大會

昭和廿七年度石城地區軟式卓球選手權大會並に廿八年度石城地區軟式卓球個人選手權大会は十五日午前十時から小名浜町第一小学校講堂で開催

男子は常磐Aチームが三～一で平クラブを破つて優勝、女子は三～一で小名浜公民館クラブが小名高を下して優勝した、なお個人男子は江名公民館吉田氏が三～二で常磐の雄遠藤氏を破り男子複では常磐遠藤、佐藤組が小名浜柳井、吉田組を三～二で下して各々優勝、女子個人に本商小林さんが小名高小松さんと接戦を展開して辛勝、女子複決勝では曾我、水竹（小名）が小松、水野を下して優勝おの〳〵晴れの選手權を獲得した

山田村議会

昭和二十八年度予算を審議する山田村議會は十二日午前十時より役場会議室に於いて開催、小学校改築予算百万の一時借入の件、縣非常消防團員公務災害補償組合規約の一部改正の件、同特別保償金追加更正豫算八十八万七十八十八円の件を各々可決した

また本年度歳入歳出豫算高は一千二百五二万三千圓である

四十万円を越ゆ

山田小の子供貯金組合

山田村小學校子供貯金協同組合は二十六年創立今日まで二ケ年その貯蓄成績は非常に良く現在の貯金高は四十萬に上つている、貯金日は毎週一回である

教室增築など決定

川部村村會

川部村では十三日午後一時より役場会議室に村議會を招集、川部小学校四教室改築問題に付いて協議した結果、近く指名入札を持つて着工することになつた

續いて同村山玉橋及眞弓橋の指名入札を行つた結果、山玉橋は六十万、眞弓橋三四万円で錦町中田株式会社高木組高木好榮氏に各々落札した

種 各印刷の御注文は長瀬

馬目氏再選

勿來收入役

勿來町收入役馬目武助氏は去る二月三十一日を以つて任期滿了となり其の後任に付いて種々協議中であつたが結局馬目武助氏が再選された

結核手術の講演（湯本）

三月二十一日午後一時より湯本町公民館に於て東北大学附屬海老名鏡明先生を招き結核の外科的手術について講演をなす、多数參集を希望しておる

天氣豫報 17

北の風曇がちな天氣です、時々晴れましよう、海上は風波が稍々强い見込みです

辯論大會一等當選 〝防犯について〟

小本一小　伊藤由美子

かにのお母さんが、子供のかにに「いいました、「横に歩つては、いけません、直すぐに歩きなさい」そう教えたお母さんの歩き方を見ていると、やつぱり横に歩いています私たち子供も、いいことにつけ、わるいことにつけ、いつの間にか大人のまねをいたしますから、まず、大人の人は、口ばかりでなく、行いを正しくわるいことを、しないようにしてもらいたいと思います、よつぱらつてけんかをする人、年よりや子供を おしのけて、バスに乗る人、毎日勤めにでているようなわるいことをする人、えいがかんなどでタバコをすう人、のことを、いつの間にか、私たちが、まねるようになつてしまうのだと思います、それにつけても、「一番大切なことは大人も子供もみんな、あたたかい思いやりの心を持つことです、人のものをとつたら、とられた人がどんなにこまるだろう、やくそくをやぶつたら、相手の人がめいわくするだろう、夜おそくまであそんでいたら、うちの人がどんなに心配するだろう こんなことをしたらだれかがこまるだろう、人のこまるようなことは、けつしてしないというせめてもの思いやりの心があれば、はんざいなどは、けつしておきなくなります、次にそをつかないということです、これはむずかしいことだと思います、あそびにむ中になつて、おそく家へ歸ると、「こんなにおそくまで」といつてしかられますが、そんな時「先生のお手つだいをしてきたの」というと、しかられずにすんだりします、こんな小さなうそです、一度うまくゆくとなんども、しかももつと上手にうそを、つくようになります、「しまいには、どんなはずかしいうそでも平氣でつくようになるのではないでしようか」私たちはよく物をわすれたり、なくしたり、ガラスをわつたりしますが、そんな時にうそをつきたくなります、どうしてでしようか、それは正直にいうと、大人の人から、しかられるからです うまくうそをつくとしかられないですむのです、大人の人たちは、正じきにいつた時は、しからないで下さい、すとしは、もんくをいつてもいいがうそをついた時ほどは、しからないで下さい、正直にいつてしかられないのなら、だれだつてうそはつかないと思います、人にうそをつくということも、わるいことですが自分の心にうそをつくということは、もつとわるいことです、人にどんなことをいわれても、自分の心でいけないと思つたことは、けしてしないことです、それからまずしい人がもつと少なくなれば、良いと思いますが、それには、どうしたら良いのか私には、わかりません、こうして、世の中の人がみな、正直にやさしく、いたわり合い、神さまをしんこうして、行けば、きつとはんざいなどはなくなると思います

入學祝・御入學

御子様の教育の御準備に頂けて樂しむ

第20回 七福定期

取扱期間　昭和28年3月2日～4月30日
抽せん日　昭和28年5月10日

七福賞 20万円 3本

七福賞	20万円	3本
大賞	5万円	3本
須比賞	2万円	9本
黒門賞	2,000円	150本
沙袋賞	280円	1500本
壽神賞	100円	100本に1本
祿老賞	45円	10本に1本
昆布福壽	20円	殘り全部

皆様の 七十七銀行

越藤

浜小名

冬物一掃特賣中

入學 進學用品豐富取揃て

ランドセル　学生手提カバン

学帽　童服　学生帽子

服士紳級高 中野洋服店

場曳船町浜小名

募集

印刷工員　年令不問
記者見習　高校卒以上
事務員　高校卒以上
給仕　中卒以上
（若干名）

※希望者は履歴書並に寫眞送付のこと　※追つて面會通知す

小名浜町濱廻り五一　長瀬印刷株式會社

そば屋見習募集!!

年令　十七・十八才　一名
給料其の他委細面談

支那そば　やぶそば　丼類一式

小名浜町横町　電一二三　福島屋

うまい醤油 うまい味噌

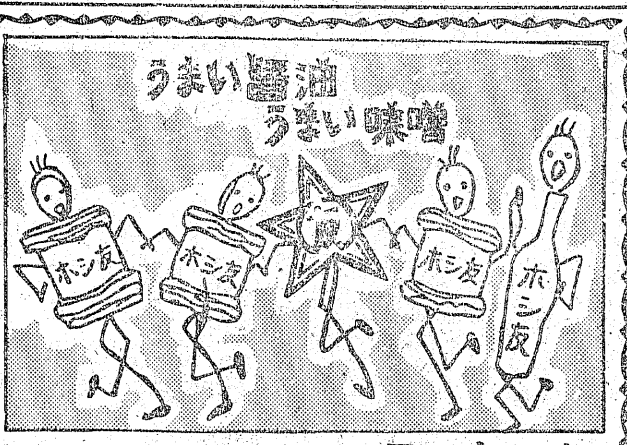

ホシ友醤油株式會社　社長　星　友太郎

看護婦募集

外科・整形外科・性病科
内科・胃腸科・小兒科
婦人科・歯科・レントゲン科

平市南町二十三（電一〇七）
醫療法人　松村病院
院長　松村亨

大田耕作　放射線科
河島清　新妻春治
岸本鑑夫　松村政次
松村政次　地政

經費をかけずに良い品安く

チケット歓迎

平マーケット

小名浜第二小学校前電二七

入學の御用意

文房具学用品——特價奉仕
学生帽一五〇円—六〇〇円
ランドセル牛皮一五五〇円
ゾーリ袋スリツパ上ゾーリ
中学高校用手提カバン各種
学童服セーラー服特別奉仕
ギヤバ中学高校用服新入荷
運動靴雨靴長靴洋傘新安値
学生向服地春向婦人セータ
化粧品柳屋メヌマ ジユジユペピリオ } 八〇円
今評判の『ちどり』フトン綿

學帽、通學服、セーラ服、ランドセル、手提かばん、運動靴、ゾーリ袋、何から何までよい品ばかり

ころばぬ先の杖

カゼには榮養補給と皮膚を丈夫に

最新藥（タウリンVBC配合）
強力ロマンC錠
（外にB1・B2B6・復合体）

適應症
胃腸弱壯・榮養消化不便・腺病体質
蛲虫坐藥代理店

マル牛藥房

小名浜町西町　電二一五