第731號　昭和28年（1953）1月15日（木曜日）　磐城日日

昭和26年7月13日　昭和25年10月6日
運輸省特別扱承認684號　第三種郵便物認可
日刊（除月曜）

【1】

社長　新聞　日日　磐城
発行所　福島縣小名浜町渚廻51番
電話代表387番　振替仙台31,355番
編集兼発行人　瀬長芳郎

市長前半戦線の集計出る

立花氏先頭に一位

市議は新田元治氏一位

入つたが、本社はちかく全員得票の第二回発表を行い、爾後連日日を追つて變化している刻々の得票數を發表するなお昨十四日は一老婆が清き一票の投票に一枚の投票用紙を持つて直接本社を訪れ眞摯な模擬選舉えの關心を示して係員を感激させた

中盤戰に入つた市長並に市會議員模擬選舉は漸く活發な動きが見え初め、市會議員に永山六郎、鈴木五郎、草野武の諸氏らが新人として轡を並べて登場し同じく新人ながら長瀨誠明小名浜農協組合長など一擧四十三票の大量得票があり新田元治氏は七十三票で市議戰線のトップを切つている一方市長の顔振れの中には磐日長瀨芳郎社長も一票登場して貧者の一燈にも似た貴重な氣勢を擧げ、小野幸次郎氏十五票に進出して第三位に喰い込み立花秀吉氏百二十一票で遂に志賀要平氏を第二位に退けた、佐藤政治氏また小野氏と同点の三位に行き、爾後連日日を追つてめまぐるしく變化している刻々の得票數を發表するなお昨十四日は一老婆が清き一票の投票に一枚の投票用紙を持つて直接本社を訪れ眞摯な模擬選舉えの關心を示して係員を感激させた

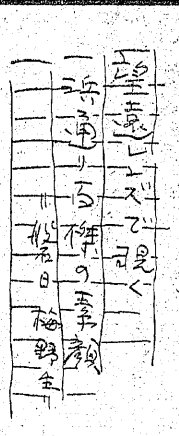

学習指導法を改善

郡下教務主任會議

縣教育委員會石城出張所では郡下小中學校の教務主任會議を開いて今後の教育問題を研究する事になつた

日時は未定であるが第一第二區は湯本第一小學校に於て、一月下旬、第三、四、五區、平地區は二月上旬平第一小學校に於て夫々開催され研究議題は次の通り

▽學習指導法の改善
①個人差に對する學習指導法
②單元學習
③基礎勞力の向上具体策
▽生活指導の困難点とその對策
▽教師に對する諸問題（全体討議）
▽地方教育委員と教師との關係

きよう成人の日

若人四百が歡喜の青年祭

名實ともに社會人として社會に船出する成人を壽ぐ成人祭は本十五日各地に於て夫々盛大な文化行事によつて祝福される事になつているが小名浜町に於ても午前十時より公民館ホールに於て成人者四百名を招待して成人式並びに青年祭が行われる事になつている、會場は平和のシンボル鳩と色とりどりのテープに飾られ青年會、婦人會などが主体となり水野町長の挨拶、續いて町長手づから成人証書、記念品を贈呈し町會議長、教育委員長婦人會、青年會各代表など來賓の祝辭に成人式を終り晝食は婦人會心盡しの赤飯に共々今日の佳日を壽ぎ、午後から青年祭として青年、婦人會員の與興、成人者ののど自慢、審査員には來賓お歷々が當り、最後に小名浜演劇研究會メンバーによる縣演劇コンクール入賞「東は東」が上演される事になつている

小名濱二月區長會

小名浜町定例一月區長會は十四日午前九時から公民館日本間に開かれ水野町長から年頭に當つての挨拶があつた後、本年の區會隣組運營等について協議懇談をした

民友社で無料巡回診料

福島民友新聞社では縣の後援を得て愛の無料巡回診療を行つているが本年は二十六日、湯本は二十七日、小名浜では二十六日午前九時から午後四時迄公民館ホールに於て病者の相談に應ずる事になつた

診察は福島醫大教授一名に醫師三名、藥劑師一名看護婦二名、外に平保健所からレントゲン技師、細菌檢査官三名が同行する予定であり、藥代、診察料は共に無料であるから病氣で困つている方は診療を受ける絶好の機會ですから生徒でも希んでいる

常磐名産　みりん干

天心爛慢居士

新妻先生の或る日

浜通り百傑がポカンと晝寢して、あらぬ寢言など語つている姿でも捉えたいとグル〳〵望遠レンズを廻轉していると忙しそうに影をかすめて遠ざかる百傑の後姿や、トイレットで手鼻をかんでる風景など映つたりして皆目纏にならない、仕方なく調節ハンドルを伸びるだけ伸ばしているとボッカリ平市舊城跡に新妻熊男と稱する百傑の一人に焦点がピッタリ合つた　東北が產んだ偉大な詩人草野心平と磐中時代の同窓で、酒の上でも兩者互いにしのぎを削る豪の者であり、心平が東都の片隅で「火の車」を開業するとその容車の中みたいな一パイ屋で四十八本のビールを空にして呑み明かし、「火の車」の唄

きのうもけふも火の車

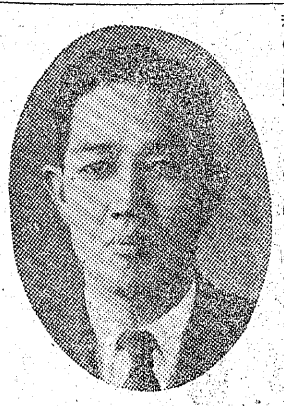

道はどろんこ
だけんど燃える
夢の炎

を國民歌として全國民に推薦したいなどズバ抜けた氣焰を上げる、是が前平市會議員、前磐女教頭であつた新妻熊男氏である、四倉に海水浴に赴き海ならぬ酒海を泳ぎ海水着に鹽分をつけないまゝケロリとして御歸宅あそばす、その新妻氏が珍らしく御在宅でこれもまた珍らしく

※　※

窓外には新雪を戴いた赤井嶽が望まれて庭に水仙の花白い霞城跡新妻邸における早春のひとゝき

しんしんと春の雪降れば
茶を立てゝ
ひそかにこゝろに
妻とものいふ

新妻氏のうたが忽然と生き返り、對座した夫人との間に柔らかく溶け合つた一瞬素早く捕らえた望遠レンズ氏によるスナップ、歌人久滿夫先生の素顔の片鱗を寫していましたらおなぐさみ（寫眞は新妻熊男氏）

夫人とバスに揺い合つて幅廣い醉がしている つまりね、人間というものはだネ、おとそネ大したもンじやないよというような話らしい、夫人は子供のセーターを水色とすべきやゝ或いはピンクにすべきかと考へているのでウツかりうはの空の返事をする

「大吉」からお電話がありました

てな具合であり一トンチンカンのとぎれ〳〵の會話の中にも、そこはかとなき中年夫婦の愛情がしづかに歩ゆみ寄り同じ流の河口に向つてゆるやかな渦を流れてゆく、―

＝強力自動三輪車＝
ダイハツ號
月賦販賣中
【各種中古車もあり】
宮下商會モータ部
小名浜町　電話四五九番

☆ 15 ～ 16 ＝ 17 ～ 19 ＝ 20 ～ 21 ☆
秘密警察　尾崎士郎原作・佐分利信監督
人生劇場　片岡千惠藏・高峯三枝子
殺人鬼
わが母に罪ありや　佐田啓二・紙京子・市川春代
流賊黒馬隊　市川右太エ門・長谷川祐見子
からす組異變　古川ロッパ・横山エンタツ
血と劍と繪!!　雄大にして壯烈一大ロマン!!
植田町　菊田劇場　電話77番

外科　眼科
産婦人科　放射線科

黒澤醫院
小名浜第一小學校隣　電45番

至急
住宅付店舗二階建二十五坪
貸し又は賣ります（小名浜町横町本通り）
性名在社

募急
婦人看護婦若干
久保田醫院
院長　久保田眞
副院長　久保田眞一
助產婦　久保田イネ
小名浜町横町（電二一九）

印刷の御註文の際は……
小名浜町渚廻五一
長瀨印刷所へ
電219・387

醫院新築の粋を凝らした別館大廣間
粋を凝らした大廣間!!
新年宴会"に御利用下さい
皆樣方の一夜の宿にも是非共御愛用を御願申上げます
旅館　若葉館
割烹
小名浜町隼人水楽肆前
電話三五〇番
御座敷女中募集（若干名）

高級紳士服
中野洋服店
場曳船町浜名小

印刷なら
小名浜町
電219
387

17日マデ
人生劇場
凸凹スキー騒動
上映中
金美館

仕特別奉
年始
"大特價販賣"店
御婚禮家具
事務用家具
良い品を安く賣る！
自製「家具の店」
丹野家具
植田町本町　電話201番
工場植田町　電話257番

日刊（除月曜）　昭和25年10月6日 第三種郵便物認可　昭和26年7月13日 運輸省特別扱承認684號

磐城日日

昭和28年（1953）1月15日（木曜日）　第731号　【2】

急施小名浜町會開き

小松 林 兩氏に功勞金

淋し議席に空く二つの穴

小松勇吉氏に次ぐ林林平氏の急逝にともない小名浜町では十四日午前十一時より公民館ホールにおいて急施町会を開き林氏の靈を弔つた

十九番小松氏、二十四番林氏と兩議員の議席が齒の拔けたように空席となつて昨日の兩氏の面影がホウフツと腦裡に浮かんで一入寂しさを漂わせて並居る議員の面を悲しみに曇らせていた

水野町長、長瀬議長から夫々哀悼の辭がのべられ滿場一致弔慰金二万圓を贈る事を前例にもとずき決定した他、特別功勞金として一期五千円をおくりその功を勞うことになつた

從つて小松勇吉氏には一期五千円の功勞金、林氏には一万円の功勞金が夫々贈られる事になる

十二時、町会を解散した後議員一同は林氏宅に弔問し火葬に參列した後小松氏の葬儀に訪れた

郡南一のデパート

十五日から植田に開店

「常に皆樣の利益を守る」として植田町は勿論郡南方部の洋品、家具、洋裁、化粧品百貨のデパートとして創立以來、今日まで實に二十余年、その業績と人氣を集めている「植田の丸三」は斯界に辣腕家として知られる三浦留四郎氏を經營者に家具、洋裁、洋品の各部員の結束も強く日毎に膨張進展をたどつているがこの程企業の合理化と店内の裝飾改善サービスに着眼、植田町本町（常陽銀行前）に三浦氏の発案により店内（五十坪）と云う廣大な郡南隨一の明るいモダンデパートが完成、來る十五日開店披露を兼ね、愈々營業を開始することになつた新裝のデパート丸三は植田町の中央に位置し店内の各專門部は洋品、家具、洋裁、化粧品と各々その特色を生かして陳列され店飾には一段と意を注いであり考案者三浦氏の人氣は舊正月を前にして俄然沸騰している

公民舘結婚第三號

鹿島村の渡邊さんら

生活簡素化の第一歩として小名濱公民館の提唱している公民館結婚式は此の程第三號の申込みを受付けて順調な歩みを見せている

公民館結婚式第三號は小名浜町船引場橋本啓さんで鵜沼幸之助さん夫妻の仲人により鹿島村下矢田渡邊トシ子さんと間に婚約といのい來る二月四日に華燭の典を擧げる事になつた

種々各印刷の御注文は長瀬

無錢飲食で

擧がる

小名浜町榮町一田端勝美（二四）は十二日江名町中の作飲食店福助方に於て二千五百圓相當の無錢飲食を働いた疑いで小名浜地区署員に逮捕取調べを受けている

天氣豫報 14

【本日】北西の風時々やゝ強よく大体は良い天氣ですが山沿では小雪のちらつく事もあります

【海上】北西の氣節風が強よく風波がありますから漁船は引續き注意を要します

魚菜市況 13

（小名浜中央靑果市場）

卵一一、五～一一、八里　いも六〇甘藷一六～二五　ねぎ五〇～五八人參三五～五一ほーれん草三六～五〇大根一〇～白菜三〇牛蒡二九～七〇丸大根二二～三五千大根一五馬鈴薯三〇～五〇へらな一〇大和いも一六〇

一目でわかるはき心地の良い靴は…

靴専門店　菅原　小名浜町古港

御婦人靴　御子樣靴　男子靴

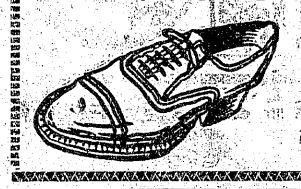

第一回洋服技術コンクール入選

純毛洋服專門

新しい感覺のカットと裁縫

福島縣小名浜町　茨城縣太田町

大井洋服店

電太田531　電小名浜603

一級酒

清酒 磐城男

醸造元 清水屋酒造店　電話六番　小名浜町

かなしい反逆

パチンコと ヨーヨーと

小かじ昭

ヨーヨーと云つても今の若い人達には何の事かわからないだらうが、三十代以上の人ならきっと、あゝあの饅頭を二つくつつけ合せたような型の木を糸のさきにぶらさげて上たり下たりするやつがありやよくやつたもんだがなあと思い出されるに違いない、全く、今になつて考へてみればあんな子供だましの玩具をなんであんなに熱中したんだろう、多分今の子供達に敎えたら、なあんだ、お父ちゃん達は案外くだらん事をして遊んだんだなあと馬鹿にされるだろうと思うのだが、しかし、あの当時は、實際、老も若きも、男も女もみんな夢中になつてやつたものだし、都会はもちろん、農村でも漁村でも、およそ人の居る所なら何處でもヨーヨーに熱中している姿が見られたもので、ヨーヨーをやらない奴は變人かなんかのように見られてかえつてはずかしいくらいであつた

それにしてもヨーヨーが大流行して、日本の民衆の心をつかんで離さなかつた昭和八年と云う年は國際聯盟で松岡洋右が「聯盟えの協力は既に限界に達した」と道化師的な大見栄を切つて退場し、遂に國際聯盟を脫退して自ら「世界の孤兒」となつた年であり、軍閥背景にした右翼の胎頭は狂暴流行した昭和八年と云う年こそは、日本が第二次のせ、前年（昭和七年）の五、一五事件につゞいて神兵隊事件を史上に記した年であり、ファショ化 軍國化が必然的にもたらす社会運動に對する彈壓は、滝川幸辰等の京大事件を生み、河上肇 大塚金之助等の逮捕小學校敎員の大量（二〇八名）檢擧、共產黨員に對する大彈壓に伴つて鍋山、佐藤等の轉向等々のあつた年であり、更に、東北人にとつて忘れる事の出來ない三陸地方の大地震大ツナミのあつた年であつた、即ち、ヨーヨーが、「スパイ」と罵しられ、巡査が、憲兵がひつぱりに來る、しかも世界の五、一五事件につゞいて神兵隊事件を史上に記した年であり、ファショ化 軍國化が必然的にもたらす社会運動に對する彈壓は、滝川幸辰等の京大事件を生み、河上肇 大塚金之助等の逮捕小學校敎員の大量（二〇八名）檢擧、共產黨員に對する大彈壓に伴つて鍋山、佐藤等の轉向等々のあつた年であり、更に、東北人にとつて忘れる事の出來ない三陸地方の大地震大ツナミのあつた年であつた、即ち、ヨーヨーが、「スパイ」と罵しられ、巡査が、憲兵がひつぱりに來る、しかも世界の人民は日本を非難している、こんな中にあつて目かくしされ、猿ぐつわをかまされてたゞ歩く事だけを强要された民衆は一体どうしたら良いと云うのか、どこに慰めを求め、希望を見出したら良いと云うのか、時の支配階級に抵抗するには、当時の民衆は余りにも弱々しかつた、又、希望を見出すためには余りにも强く目かくしされすぎていた、そこで民衆が最後に見つけ出したたゞ一つのよりどころ、救いは何であつたろうか、これこそがヨーヨーであつたのだ

大戰えの道をひた走りに走りはじめた年なのであつた。

だが、昭和八年に本格的に突つばしつた此の戰爭：侵略戰爭えの道は、いかに軍閥が進軍ラッパを吹き、時の政府…支配階級が笛や太鼓で民衆を踊らせようとしても、民衆にとつてはやはり好まざるぬかるみの道であり、沼えの道であつた、あらゆるものが戰爭えと動員され、生活は益々くるしくなつてくる、しかし不平や不滿を一寸でももらせば「非國民」と云われ、「スパイ」と罵しられ、巡査が、憲兵がひつぱりに來る、しかも世界

外資導入？

いな外車購入である

スマートなその容姿と乘心地よきクッションとは共に皆さま方より御好評と御愛用とを賜わつて居ります

御試乘を切に御待ちして居ります

小名浜町第二小學校前

小名濱タクシー

電話六四番

薪炭 ベニヤ板 坑木 パルプ材

常磐線植田町　電話六二番

秋山材木店

秋山市造

坑木 パルプ 薪炭 建築用一式材

日本建物株式会社

朝日生命保険株式會社代理店

月拂建築 植田町取扱店

会津猪苗代町　電話一六四番

秋山材木店

猪苗代町支店

秋山仁市

東興製紙株式会社郡山營業所長

朝日生命保険株式会社代理店

かぜの最新藥クロタスー

目藥の王 不動目藥

テラマイシン軟膏 眼科用

穀粉入つて居ります

マル中藥房

小名浜町西町

電一五一

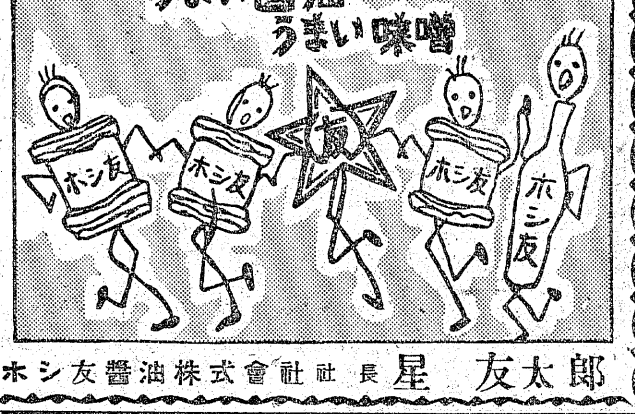

ホシ友醤油株式會社　星友太郎

神經痛 リウマチス で御困りの方御相談下さい

海を渡つてアメリカの皆樣にも愛用されて居る特効藥一手販賣

サイトウ藥局

藥劑師 齋藤政雄

小名浜町松之中

電話六七八番

亡父小松勇吉儀葬送の際は御多用中のところ遠路態々御會葬下され且御鄭重なる後香料を賜り御芳情誠に有難う御座いました

早速參上御禮申上げるべき處略儀乍ら紙上を以つて御禮申上げます

昭和廿八年一月十四日

小名浜町原木田

喪主 小松仁平

親戚總代 村上利雄

友人總代 村上重一

御履物の御用命は

會津桐下駄專門の

野島履物店

小名浜町古港

野島支店

金星座前

投票用紙

擧選擬模議員會市長市

市長候補者　氏名

市會議員候補者　氏名

◇投票所　磐城日日新聞社