第三種郵便物認可 日刊 昭和26年7月19日
(1)昭和25年10月9日（除月曜）運輸省特別扱承認第684号
磐城日日
昭和29年12月23日（木曜日） 第1295号

磐城日日
發行所
磐城日日新聞社
編集兼發行人 比佐不二夫
福島縣磐城市洺廻51
電話387番
常磐支社
常磐市湯本三函254

冬の御支度は
はちや
チケット歓迎
電919

市長らの歓迎を受け
英國船ドリンシャ號初入港
グローバー印硫安中共へお嫁入り

吉田内閣の退陣が何より国民に明るい希望をもたらしたのは中共に対する外交方針の緩和、就中民間貿易の保護、門戸解放であるが、この波に乗つて中共地區向けの硫安輸出は中共貿易の花形として華々しく登場、日本水素は年度内は一万トンの硫安を中共向け輸出契約が成立、その第一回として五〇キロマタイ六万袋、三千トンを積出す事になり二十二日正午、英国船ドリンシャ号（四一三〇重量トン）が小名浜港に入港した中共向け輸出は小名濱開港以來始めてであり、また英国船の入港もドリンシャ号か初めてで、一万トン岩壁完成の五五年を前に幸先よと市當局では市長代理で中田助役、長瀬議長らが灣頭に出迎え、花束を贈って歓迎の意を表した。

ドリンシャ号は二一日午後三時横浜港を出帆、小名浜に初入港したもので即刻縣營大型グレーン、港灣グレーン、船備グンーンの三丁を總動員して荷役を開始、三日間でこれを完了、二十五日正午出帆、途中神戸に寄港して錯酸を積み一路天津に向う予定である

なおドリンシャ号はキャプテン、船長、機關長、航海長ら幹部は英國人で他の船員は中國人となっており、出入國管理庁、横浜税關から係官が特別出張しており船員は特許の形で上陸が許可されるものと見られ、磐城市日中友好協会支部では今後の日中貿易を祝して歓迎会を開こうとしている

ワイシャツ 洋服
都服装店
磐城市小名濱

新春の躍進を壽ぎ
磐城市第一回名刺交換會

◎昭和三十年の新春を迎え、發足來二歳を數えようとする磐城市では恒例により市長主催で第一回の名刺交換会を開き、年頭の慶びを共にし、共に復興途上の日本の興隆發展を祈念するとともに躍進する市勢發展を祝す事になる

◎期日は一月元旦午前十時半から小名一小講堂で開催される事になり、会費は一人百圓出席希望者は市役所内秘書企画課内、名刺交換會係まで添えて申込まれる様のぞまれている

渡邊で市政を聴く座談會

磐城市長を圍む渡辺地區の市政懇談会は二十五日午後二時から立花市長、長瀬議長らが出席して渡邊地區澤田區長宅で開かれる

立花市長は選擧公約通り「膝を交えて市民と語り合う政治」をモットーに月に三、四回は激務の寸暇をさき各地區を廻つて市政懇談会を開いて市民の意を体する事に努力し好評を得ている

警察廳舎附屬建物入札

上棟式を済ませた磐城警察庁舎本舘に続いて柔劍道場など附屬建物の入札は二五日午前十時から市役所会議室で行われる

庁舎本舘建築は縣費で施工されるが附屬建物は市費をもつて施工される事になる

主張

更に市政に問う（上）
施政の根本方針は何處にあるか!!

比佐凡風

財政方針の明確化を前號で要望したが、更にこの財政方針について重ねて市當局に要望したい

現在磐城市は三十年度予算各部、各課提出による原案の調整に着手しようとしている。その總額は恐らく三億圓を裕に突破した数字である事は明らかであり、またこれを市財政の收入面に見る事は至難である

これは一人磐城市のみに限らず、常磐市においても同じ事が云えるのではなかろうか。

市長は公選市長なるが故にアレもやる、コレもやると大風ろ敷をひろげるだけ廣げる事が往々であるが、廣げる事は市長候補者の自由勝手、その批判は選擧民の自由である。

しかし一旦選良として市民に責任ある職席を汚す以上大風呂敷の廣げ放しでは誠に困る。いや困ると云う様な生ぬるい事では濟まされない

以上は極端な表現であるが市政執行、予算編成にアレもコレもでは出來る筈がない。予算を總花式に薄ぺらにフリ撒くか、計画性を持つて重点的にこれを施策して行くかはその市政過程において由々しい相異を生ずる事明瞭でしょう。

そこで現在の市政を見ると如何にやらなければならぬ仕事が山積しているとは云いながらよくもまあこんなにと思う程總花式に予算は編成されて行く、そこには殆んど計画性が見られぬ事は既に論じて來たところであり、線香花火の様に無益に散慢している事實、陳情があればこれをとりあげるなければやらぬと云いたい傾向、その陳情と云う事は個人、或いは一定地域のみの利益を獲得しようとする嫌いがないではない。

そこに政治家、役人と一部ボス或いは有力者と稱する人々の結託が往々にして生れ易い、中央、地方を問わず、汚職の生ずる處必ずこの陳情が介在する事は既に識者の指摘している通りである。議会にしてもそれと同じ事が云い得る。これらは民意を聴くと云う民主主義を完全に、はきちがった行動ではなかろうか

常磐支社開設の御知らせ

港工場の磐城市と炭田の常磐市は常磐總合開發の眞の中核体であり、兩市の眞に協調した發展こそ常磐地區總合開發の促進であり、両市民に課せられた重大な使命でもありましよう。この兩市協調益々重且つ大となるとき、兩市民の生活的、文化的、經濟的交流の急要は言辞をまちません

この地域社會的使命に應え本社は長らく閑差致しました常磐支社を開設し、一九五五年えの社會的飛躍に呼応して両市民の生活文化の交流に資したいと存じます

何卒一層の御支援御鞭達の程を懇願致します

昭和二十九年十二月二十二日

磐城日日新聞社

常磐支社

常磐市三函二五四

支社長 佐藤慶壽

第一回磐城市内学生書道展課題

小一二年	あかるい心	氏名
小三四年	平和のいずみ	氏名
小五六年	新しい第一歩	氏名
中一二三年	学者如登山	氏名
高一二三年	梅花笑我来遅	氏名

用紙（寸法）タテ一二一センチ、ヨコ三三セチン
市内各文具店にあり

自家製造の家具
御婚禮用家具一式
和洋タンス各種、茶ダンス、戸棚、事務用机
椅子、漆器、佛具、ウインドーケース
譽屋家具店
磐城市中島通り 電話三六五番

経費をかけずに良い品安く
年末×マスの御用意
御子様の既製服新型取揃
×マス御子様靴と御帽子
化粧セット小間物豊富取揃
皮手袋800圓—1350圓
マフラスカーフ190圓
ハンドバック最新流行品揃
靴下はナイロン製品が御徳
毛糸新入荷
群羊毛糸 1封度 1200圓
カネボー 1封度 1600圓
化粧品柳屋メヌマ ジュジュ・ウテナ 80圓
フトンの手入丈夫な夜具地
「ちどり」フトン綿

チケット歓迎
クリマスの御進物
御友達への贈物はなんでも
手項の良い品が澤山揃つて居ります
学用品小間物袋物でも
皆様の店
平マーケット
小名濱第二小学校前電二九七

毎度ごひいき有難うございます
忘年會、新年會
商談 會合に御利用下さい
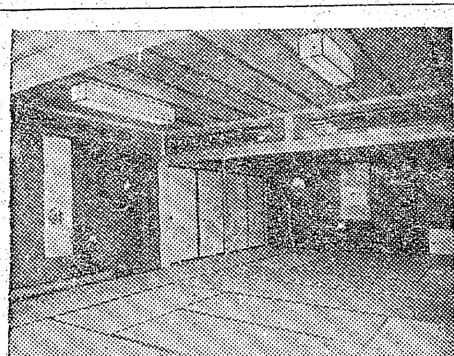
一平
磐城市下町 電451

明春三月に迫來る 磐城市議戰冬の陣總まくり (2)

便宜上小名浜を小名川から東、古湊、栄町方面を一區、小名浜郵便局通りとの間を本町通りで南北に分け南方を二區、北側を三區、郵便局通りから西を四區と分けて各地區の顔ぶれから小名濱地區定員十六名をめぐる自薦他薦の駒々を眺めてみよう

小名濱一區の巻

漁界の勢力分野を反映し 齋藤 野崎の兩現役に馬上氏立つか

寫眞は上から現役兩野崎・齋藤

人は志賀派幕僚の青年將校としてる市長選に縦横無盡の活躍をした小島源一郎氏が青年層の支持を背景に、一部には業組合長三代義三代氏は出ないと觀測され、結局漁業地域の特殊性を反映し、漁界代表の齋藤、野崎兩現役に或いは馬上庄葉書の山と取組む局員は紛ら手だけはピストンの様に動いている。小名浜局から小名川以東の一區から現役間にフしているが町会議員押すところとなつているが吾氏かあげられる。海區調整委員三期をつとめる縣漁業界の有識者、小名浜町議を三期、小名漁協、同底曳漁協の理事で定置網組合長と水産界の要職にある觀音丸の齊藤氏に対する小名浜漁界の大立物、スヤの旦那野崎貞行氏もこゝにいる。小名浜漁業界をスヤかカ印かと二分する小名濱生え抜きの勢力家でもあり、その貫錄は充分、小名浜町議を四期つとめあげ、港灣協会長とじて漁港の修築に貢献した功績は大きいものがある

更に小名浜町議会三羽烏といわれた西丸猛氏も富ケ浦公園内の一角に隱然としてはまだ鮮明にされてない馬上庄治氏に続いての噂の御迷惑を御掛けました事をました先輩諸兄姉に対し深擧けて渴望する所となり市

小名一小に小火 放送機械は使用不能か

二十二日午後一時五〇分頃磐城市小名浜第二小学校（校長鈴木鵬氏）の放送室から火を出したが發見が早やかつたため大事にいたらず放送室の天上二坪を燒いて消し止めた

しかし放送器具約十五萬圓相當は消火の水をかぶつていと使用不能になるのではないいは早期配達などの迷惑が生じるからこれも御願いしたい、もう一つ、表面に年賀と朱書にして下されば絶対間違いはありませんと三つの願いを良く聞いてペンをかついで歸つて来た

△……トンツートンツーの

懐古をする事になった 曲目は「ハレルヤコーラル」ベートーベン「第九交響曲」の二曲で解説は小名一中高田久一郎氏

ゆく年の瀬をゆくりなく 小名公音樂鑑賞會

磐城市小名松公民館主催の年忘れレコードコンサート

×××××××××
年の瀬をあと旬日に控えて急がしいのは何處も同じ秋の夕暮れだがこれからテンテコ舞いするのが郵便局、既に二万通の年賀葉書をかゝえ、暮までには二十万通を突破するだろうと云う見込みの小名浜郵便局と年賀電報受付に大童の磐城電報電話局を眺いて見よう
×××××××××

20万通も舞込む郵便局 新年挨拶は是非これと 新顔の年賀電報も特別サービス

△……集配カバンの腹からの事務服の腕をまくり上げ大松竹の總力結集の超特作！ 忠臣藏 花の巻・雪の巻 堂々四時間一擧上映 總天然色映画 アフリカ猛獸王國

貫錄充分な映画 伊達騒動 母御殿 三益愛子 あんみつひめ〔後篇〕 ワーナー映画 語らざる男 コーネルワイド スティブマクラン

全女性の紅涙を絞る感動篇 繼ままはは 母 折原・田代・松島・月丘 三宅・船山・宇佐美 蛇姫様 完結篇 生死を賭けた壯絶の臣篇 黄金街の覇者

22日～25日 金星座
22日～26日まで 磐城座
22日～28日 キンヒ館

今日の映畫案内!!

小名一小に小火 放送機械は使用不能か

二十二日午後一時五十分頃當校放送室からの出火際しましては早速消火に御盡力下さいました事を厚く御禮申し上げます

皆様の御盡力によりまして幸ひ大事に至りませんでしたが御父兄並びに市民各位に深く心勞をわずらわしました事をとりあえず紙上をもちまして陳謝致します

昭和二十九年十二月二十二日

磐城市立小名濱第二小学校
校長 鈴木 鵬
PTA會長 飯塚 仁

出火御詫び

二十二日午後一時五十分頃當校放送室からの出火際しましては早速消火に御盡力下さいました事を厚く御禮申し上げます

皆様の御盡力によりまして幸ひ大事に至りませんでしたが御父兄並びに市民各位に深く心勞をわずらわしました事をとりあえず紙上をもちまして陳謝致します

昭和二十九年十二月二十二日

磐城市立小名濱第二小学校
校長 鈴木 鵬
PTA會長 飯塚 仁

奥菜市況

元日一ばいまで、二九日の一號開函（午前十時頃）で締切られる事になるが、是非早く投函してほしいと語つている。又年賀郵便物はヒモでもしばつてまとめてないと數の中で配達もれ、或いは早期配達などの迷惑が生じるからこれも御願いしたい、もう一つ、表面に年賀と朱書にして下されば絶対間違いはありませんと三つの願いを良く聞いてペンをかついで歸つて来た

△……トンツートンツーの

常磐支社の 支社開設に當りて 支社長 佐藤慶壽

去る本紙發刊五周年記念祝賀行事の一環として支社開設の諸搬を準備致して参りました常磐支社開設の運びとなりましたる事を心から喜ぶと共に之が實現に多大な御支援と御鞭撻を下されて郷土日刊紙の必要性は深く感謝の意を表するものであります。

想ふに近くに常磐毎日あり亦いはき民報あり尚亦數社もかへりみず、只々市民最の郷土紙ありて、各々その地特有の日刊紙として厳く決然その責に任ずべく所存市民に愛され、はぐくまれて参つて居りますが誠に以て只一ッの市民紙も無き慈愛と御教示を賜りたく書よりは受けた方の好感は萬点ですヨ」と公社になつた商賣氣は忘れない

三十一日までの分は元日の朝配達で一日以後は十日まで年賀電報として受付ける