第1164号　（日曜休刊）　昭和29年(1954) 7月6日　磐城日日　（火曜日）　一部賣(3圓)　月賦1月30圓　夕刊一賣圓

磐城日日

発行所
社團新聞日日磐城
福島縣磐城市廻漕町51
電話代表387番
編集兼発行人　比佐不二夫

チケット御利用下さい
洋服と洋品は はちや 小名浜本通り

退職金違法ならず

賛成二十七、反對七、保留十で

磐城市議會斷定下す

磐城市定例第五回市議会第三日目（七月三日）午後の本議会は大津議員の質問戰から続会された質問の矢を浴びた立花市長は午前の本議會で木村（功）竹田の兩議員から答辯は本論を外していると鋭く詰め寄られる一幕もあつたが午後の議場も至つて低調、理事者の迷答辯に議員達はクサリ切り退場議員も出るさわぎだつた、大津議員に續き飯田（宗）飯塚（勝）松原（文）野崎（貞）及川（正）坂本（喜）坂本（長）高木（嘉）阿部（東）の十一議員がそれ〳〵登壇質、問戰を終つて問題の長瀬元助役退職金の件を附議上提した

先ず橋本財務副委員長が登壇して去る十七日の委員会結論、〝條例の不備は認めるが條例に照して違法ではない〟を報告し委員會は採決の結果、長瀬問題を白と斷定したと今迄の調査經過と委員會解釋の説明を行つたこれに對し長瀬議長は問題の愼重審議を圖りさきに縣、自治廳に出向、両者の見解を何れも黒と報告した遠藤財務委員長と白〝賛成派の代表議員坂部（一）江名出身＝の兩氏

賛否討論戰を行い、傍聽席に押しよせた多数の市民を緊張させたが結局議員の採決により議会の態度を決定することになつた

磐城市定例第五回市議会第三日目（七月三日）午後の本議会は大津議員の質問戰から続会された質問の矢を浴びた立花市長は午前の本議會で木村（功）竹田の兩議員から答辯は本論を外していると鋭く詰め寄られる一幕もあつたが午後の議場も至つて低調、理事者の迷答辯に議員達はクサリ切り退場議員も出るさわぎだつた、大津議員に續き飯田（宗）飯塚（勝）松原（文）野崎（貞）及川（正）坂本（喜）坂本（長）高木（嘉）阿部（東）の十一議員がそれ〳〵登壇質、問戰を終つて問題の長瀬元助役退職金の件を附議上提した

先ず橋本財務副委員長が登壇して去る十七日の委員会結論、〝條例の不備は認めるが條例に照して違法ではない〟を報告し委員會は採決の結果、長瀬問題を白と斷定したと今迄の調査經過と委員會解釋の説明を行つたこれに對し長瀬議長は問題の愼重審議を圖りさきに縣、自治廳に出向、両者の見解を何れも黒と報告した遠藤財務委員長と白〝賛成派の代表議員坂部（一）江名出身＝の兩氏

賛否討論戰を行い、傍聽席に押しよせた多数の市民を緊張させたが結局議員の採決により議会の態度を決定することになつた

このため四十七議員の起立採決により賛成二十七反対七、保留十、退場一（長瀬啓一氏）をもつて破乱を呼んだ助役退職金問題は白と決議され、午後七時五十分閉会、議案審議を五日～十三日迄各委員会附託にまわし、次回本議会は十三日午前十時より再会されるなお、退職金問題につきさきに立花市長から自治庁塚田長官宛公文書による正式通達が願出されており、自治庁側は黒と斷定しているにもかかわらず、議会が多数により白と斷定した事は市民を裏切るものと一部議員間には早くも行政訴訟の動きがあり成行に注目されている

佐藤團長ら表彰

磐城市防團連合検閲終る

磐城市發足後初の連合消防団春季検閲は四日午前九時から第一小學校々庭で行われ佐藤（江名）連合消防團長以下新妻（鹿島）団長、上遠野（泉）各団長下の精鋭八百余名が參集して、通常一点が行われたのち、立花市長、消防長より磐城防火の重任に挺身する連合團の士氣あふれた分列式が挙行されたなお連合消防團検閲實施にあたり、多年消防界に功績のあつた佐藤鶴松連合消防團長ほか二五名が表彰された

小首かしげる選管委

磐城市農委、届出たつた三名

磐城市農業委員の選挙は十一ヶ所の投票所で行われるが、届出前日の五日正午現在各地の届出は全く低調で小名浜一、泉二渡邊、泉）に於て六日立候補を締切り十六日市内と定員五十二名に対し僅か三名に過ぎず選管委も小首をかしげている仕末で当市の農委選は無競走の公算が強い

（小名浜地区五日午後一時現在の立候補届出）

▽無所屬　農業　萩原次四郎（三八）

▽住所　磐城市大字住吉字新町三

▽耕地面積　七反五畝

新市優遇の公約果せ

六市代表自治廳に陳情

去る三月末日を境に町村合併促進法に基き合併した磐城市を含む縣下六新市の市長、議會議長の一行十二名は五日朝七時の急行で自治庁に出京したこれは促進法により公約されている合併新市に對し起債、補助金の優先交附が合併後未だ履行されず各市は市制汐一年度豫算編成に當り相當な困色を招いたため公約の早急な履行を陳情するもので一行は自治廳塚田長官と懇談、六日午後關市の豫定

常磐三市の都市計畫に

建設省澁江局長ら現地調査

本春三月町村合併で誕生した新らしい市、全國九十一市の中で第五位の人口と汐三位の面積をもつて脚光を浴びた磐城市の將來には、港湾と常磐地區繰合開發圈内のいろいろな重点を占めていると ころから大きく發展性が約束されており、都市構成上の諸計画はこの發展將來を前提とした構想の中で根幹となる問題だけに、特に愼重に検討されているが、全國新市の都市計畫の指導に乘り出した建設省では、磐城、常磐、内郷、の三大都市を掌中に持つ常磐地區の將來性を特に重視して、同省澁江計畫局長を陣頭に奥田、寺島両技官を帶同郷土選出衆議院議員高木松吉氏も實情説明を兼ねて一行は七日現地に到着、つぶさに実地視察を能ねて實情調査を行うこととなつた、日程は次の通り

▽七日＝平潟午後一時、内郷、常磐両市

▽八日＝磐城市、植田町なお植田町の視察は將來勿來、錦を抱含する新市の実現と關記成新市への工業用水の永源地となる鮫川視察が重点となつている

菊多市？いまだし

菊多方部町村長會七日聞く

七日午前十時より菊多方部町村会が植田町役場會議室に於いて開かれる議案は各町村持寄のため詳細を得ないが、植田町提出議案は▽保健所長公舎建造について方部の意見をもとむ、の一案だけとなつている、今回の会議には町村合併による菊多市誕生の件は登らない模様

御商談に 御休憩に 靜かなお座敷を
大ノ旅館
磐城市沖見町
電話三七番

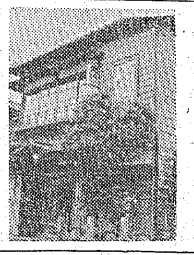

疲勞に!!ポリグロン
就寢前の一服は明日の活動力
虫下しに！アスカS
今迄にない理想的回虫驅除藥
誠實と藥効で信頼される
長生堂藥局
磐城市中島通り　電話三七〇番

マルトとの電動服装

うまい醤油 うまい味噌
ホシ友
ホシ友醤油株式會社　社長　星友太郎

堅実な貯金で
明るい生活
すばらしい賞金!!
特賞200,000円……3本
一等　20,000円……27本
二等　2,000円……150本
三等　200円……1,500本
四等　100円……15,000本
五等　25円……150,000本
取扱期間 29年7月1日～8月1日
賞金支拂日 29年9月16日
第二八回 七福定期
抽せん日 29年9月8日
皆様の 七十七銀行

コロバヌ先の杖
四十過ぎたあなたには
ホルモン劑が一番
肉体的衰え、疲れは
ホルモン劑で回服出来ます
クスリは マルイ
磐城市小名浜西町
電話一一五番
夏の殺虫劇は心持よいマルキで

求外務社員
男女年令不問希望者は履歴書持参の事
本社業務部

昭和29年(1954)7月6日（火曜日）　第1164号
磐城日日
(2)　第三種郵便物認可　昭和26年7月13日　運輸省特別承認扱第684号

花火大会は三日間

磐城市港まつり行事大綱決る

磐城市では市制祝賀を記念して今夏の港まつりは盛大にと市経済課、観光協会、市内各商店界の關係委員が連日その具体案をめぐり外客誘致と觀光磐城市の宣傳に乘出しているが、五日午前九時から市中央公民館に關係委員が集り細部的打合せを協議した

協議の結果、本年は總經費四十五万一千六百圓が計上され（昨年三十三万二千円）来る二十日より二十六日迄の一週間にわたり盛大に行われる

行事は二十日海の殉難者慰靈祭を皮切りに野球大会、照明コンクール、移動遊能祭、花火大会が二十二日迄連日行われ、二十三日は市立第一小学校に於て三つの唄の歌合戦二十四日水泳大會、海上角力、寶探し、二十五日は地元磐城日日、産業經濟の頽新聞社による美人コンクール、ミス磐城の審査などがあり、盛澤山な行事内容に早くも人氣を呼んでいる

植田観光の華

観光協會で川開き協議

植田町觀光協会（会長渡邊國之助町長）では七日午後一時より役場会議室において、川開きの件についで理事会を開く

同觀協会では例年による鮫川川開きを華々しく行うことにつき細分にわたる行事に至るまで種々検討し川開き行事の催しを決定するもので町民待望の行事とあつて、話題の会議となつている

ヤトシーの良薬 タルマ薬局

小名浜農委 最終會開く

第卅四回磐城市小名浜農業委員会は五日午前九時から公民館階上で開かれ

▼農耕地の譲渡
▼農地の宅地移籍

ほか二議案について検討したが、畑、水田から宅地に移籍される許可申請

常磐油田、夢か實か

仙局通産局伊藤氏ら現地調査に

仙台通商産業局伊藤俊夫氏等一行は七日植田町に来町し、先程常磐炭礦ならびに大日本炭礦より石油、石炭の試掘願いを出されていた件につき、現地調査を行なう

試掘願いによると植田町江畑地内に有望視される炭田が有ると見られ、大日本炭礦が願いを出しており、又、先ごろ磐城市々議会でも長時間にわたり問題化（結局却下されたが）された磐城市より勿来に至る海岸地帯の石油試掘願が常磐炭礦より出されている

なお調査団が有望と斷定を下せば即刻試掘をゆるされるが、生産的になるまでには各地區市町村の議会にかけられた上での事で時機的には開の有る話だが、石城郡海岸は一大油田、又は炭田と化する事も夢ではないと思はれ、調査の結果が重視されている

コソ泥團十萬をかせぐ

磐城署 小年含む一味三名を検挙

磐城署ではさきに市内ヒロポン患者の自稱〝浜の窃盗團〟の一味八名を検挙送検したが、四日一味の自供により市内岡小名君ヶ塚無職甲斐丰昌（二一）を主謀とする未成年三名を含んだコソ泥窃盗団を逮捕した

取調の結果、甲斐らは去る六月二十五日午前二時頃日本水素小名浜工場内土建請負業銭高組＝責任者伊藤憲一さん（二四）＝の現場事務所に押入りカメラ、レインコート二点（時價一万円相当）を盗んだほか本年二月から六月末迄に市役所を手始めに空巣、玄關、物干荒しの手口で約六十件（時價十万圓相當）の窃盗を働き主に自轉車、靴、衣類、ニワトリを狙い、手当り次第コソ泥を仂いていた

磐城署では更に市内ヒロポン仲間に賣り飛しポン代と遊興費に当てていたなお同署では一味から盗品は主にヒロポン仲間に賣り飛しポン代と遊興費に当てていたなお同署では一味から盗品は主にヒロポン仲間に賣り飛しポン代と遊興費に当てていたなお同署では一味からワトリを故買していた市内農業某（五八）を書類送検し五日一味の身柄を送検した

農繁犯罪なし

植田署六月取締り百%

植田地區署では六月を「農繁期防犯強化運動期間」と定め犯罪撲滅を圖つたが、五日その結果を發表した

炭礦不況からと見られる窃盗件数は上昇をたどる形にあり、又農繁期目当の悪質押賣、青少年の不良化等は年を通じ六月が最高となるが、今年は小中、高各学校補導部の先生方の校外指導、署によるパトロール強化により押賣皆無、少年犯罪皆無の結果を見たなお同地区署取扱犯罪計数（發生並びに検挙）は次の通りである

種類	發生	検挙
放火	一	一
失火	一	一
傷害	四	四
窃盗	二五	一二
詐欺	五	五

とその發生数の減少はおどろくほどで、検挙率も窃盗をのこして百パーセントとなつている

明治丸合同慰霊祭

七日江名眞福寺で執行

去る二十六日朝北海道根室沖北東三三〇マイルの沖合で漁獲の荷過積から沈没したサケマス流し網船第二明治丸（五五トン）＝船主磐城市江名金成吉雄さん＝遭難九乘組員の合同慰靈祭は江名底曳網漁業協同組合（組合長小松敬次郎氏）主催による来る七日午後二時より江名眞福寺に於て執行される

（殉職乘組員氏名）

▽船長　金成有恒（二四）＝市内大字江名字北町七七
▽機関長　吉岡政藏（三六）＝山形県西田川郡加茂町加茂
▽甲板長　鈴木忠治（三八）＝市内大字中之作
▽甲板員　荒川幸勝（四〇）＝双葉郡請戸村
▽同　坂本忠勝（二二）＝石城郡豊間町合磯
▽同　菅原隆（三六）＝相馬郡中村町原釜
▽同　鈴木忠行（一八）＝新潟県北蒲原郡南浜村
▽同　佐藤條一郎（八四）＝市内字小名浜
▽機關員　野口壽（二三）＝新潟県北蒲原郡南浜村

鹿島校に炊事場建設を

PTA会で陳情

磐城市鹿島小中学校PTA会（會長箱崎善教氏）では五日市議會事務局宛鹿島小学校の炊事場新築方の陳情書を提出した

陳情によると同校は炊事場を小、中学校兼用としては使用していたが僅か三坪による同建物は老朽と腐蝕が甚だしく学校衛生の面から見て指摘され改築が望まれていたもので、去る十四日の本議会で審議される

磐城中体連大會

七日より七種目を競技

磐城市内中学校による才一回体育大会が七日午前八時より華々しく開かれる

この体育大会は磐城市中体連主催によるもので七日球技大会、十七日陸上競技大会と分け、球技大会は小名浜一中グランドに於て野球、バスケット、テニス、一小講堂では卓球、二中グランドでソフト、バレーが行われ、いすれも勝抜戦とあつて各學校の意氣が盛り上つており、次いで十七日一中で行われる競技大会もまた多数の美技と好記錄が出されると思われ、市内の話題を總ざらいした形である

タンス内の五万円消る

磐市市大字山根旅館業小瀧＝經営者渡辺渡さん（五二）方＝では去る三日午後六時から四日朝八時迄の間に同家の娘むこ末永秀三さん（三二）の寢室のタンスに入れてあつた現金五万二千五百八十圓入りの封筒二ヨが何者かに盗まれたと末永さんが發見、五日磐城署に届出た

天氣豫報 5

「本日」南よりの風がやや強くくもり、一時雨がありましょう

「海上」しだいにシケぎみになつてくるおそれがありますから漁船は注意して下さい

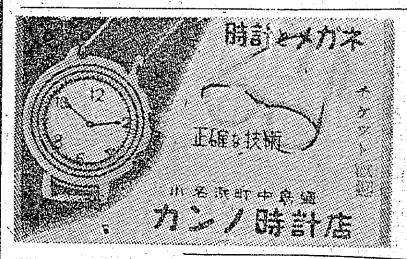

フィシャン洋服店 磐城小名浜電五三

小野洋服店 電六二五

平マーケット サービス券 50圓（本券切り抜きとつてご利用下さい） 現金300圓以上御買上に50圓として通用 皆様の店 平マーケット 電297

椅子張り替並に修理 三光椅子店 磐城市後宿22

衛生業務全般請負 市衛生課公認 磐城清掃社 三田村菊次 磐城市船引場一〇 電話呼五七五

開業御知らせ 牛乳配達員募集 年令は問わず詳細は面談の上希望者は小泉金物店へ 志賀ミルクプラント 豊間町下町 電話三

自家製造の家具 御婚礼用家具一式 和洋タンス各種 茶タンス 戸棚 事務用机 椅子 漆器 冷蔵庫 ウインドーケース 佛具類 磐屋家具店 磐城市中島通り電話三六五番

御紋戒名入 盆提灯の御用名は 淺見紋店へ 磐城市小名浜竹町（金美館裏）

内科 小兒科 眼科 産婦人科 ▲妊産婦預ります 小名濱郵便局前電話七九八番 三森醫院 醫師 三森光三 助産婦 三森晴江

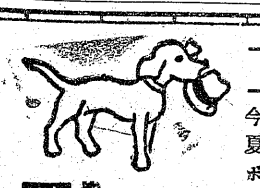

毎年今月が一番安い 經費をかけずに買い品安く 平マーケット 小名浜第二小学校前 電二七 チケット歓迎 皆様の店

雨もまた樂し旅行に通勤に 絹レインコート一四〇〇円 雨靴五〇〇圓より各種荷揃 洋傘にビニール張り登山帽

安い一番今月が毎年 今年の生地は丈夫で安い 夏向白ハンドバック手提 ボストン旅行セット抱鞄 野球帽登山帽打ミルキ 男女運動着とトレズボン 夏おつとめに丈夫な開襟を 雨には雨靴レインコート ブラウス夏手袋スカート 夏向ナイロンテーブル掛 婦人子供靴サンダル各種 化粧品柳屋メヌマ ジユジユ・ウテナ ちどりフトン綿 80円

4～6日 同時映画 キンゼ 小名浜 立本2役！ しかも全女性の紅涙を絞る村上元三の評判小説の映画化！ 風流あじろ笠 小堀明男 尾上さくら 月形龍之助 凄ましい迫力！渦巻く昂奮火華すする男女の愛欲と轟然火を吐く拳銃！全篇異常な欲望と怒号で貫ぬく西部劇の迫力巨弾！ 血湧き肉躍る総天然色 限りなき追跡