昭和29年(1954)6月9日　(水曜日)　第1142号

磐城日日

(一部賣(3圓)　一ヶ月80圓　前賣　月曜休刊)

発行所　社團新聞日日磐城

福島縣磐城市廻51

電話代表387番

編集兼発行人　比佐不二夫

廢捨物で太平洋埋立

炭礦のズリ山と同じようにその廢…行の磐城市工場地帶視察に日本捨場所に困惑の呈を示めしていた…水素を訪れた際、この廢捨物を日本水素のクリンカー(コークス…活用して海浜の埋立を行うことの燃えカス)などの活用方法は同…が話題となり、同局の手で近く社の頭痛の種ともなつて來たが、…本格的な研究を行うことになり去る四日小名浜港灣視察に來磐し…注目を集めている

小名浜沖に人口島も

運輸省で近く本格研究を

日本水素工業KK小名浜工場(工場長大場閔夫氏)では現在年間約石炭八万五千トン、硫化礦十万五千トン、コークス六千五百トンを燃燒し、約十二万立方米の炭ガラクリンカー、硫化灰などの廢捨物を排積しているがこれも年間十二万立方米も排積される廢捨物の受入れは出來かね、既に宮下附近、海岸線は埋立つくし、今後五年を立てゝは云う事になり黒田氏らは非常に乘り氣で同局において同社から廢捨物を取り寄せ本格的な研究を行う事になつたとされていた人口島の築工もあながち夢とばかり否定出來ず、更に今後の各工場から出る廢捨物の處理にも難を感ぜず、これは小名浜港のみでなく全國的にも國土擴張?に新機軸をもたらすものと注目されて來ている

同社においても先きにこれが活用法として耐火練瓦の製造を研究したが結局は失敗している、今度の着眼はこれに現在廉價になつているセメントを混入して固型しようとするもので、水素技術部では成功するだろうと明るい見通しを語つている

(寫眞は大場工場長)

今日の主張

社會教育を確立せよ

—社會民主化の基礎より—

比佐凡風

十日は社會教育法施行五周年記念日である、何の記念日、カンの記念日と食傷氣味の一般社會人には一向に縁の遠い記念日となつている事は如何した譯であろうか

從來教育とは學校教育と概念づけられて今日に至つたが社會機構の複雜進化は一般社會人教育の重大性を要求し、更に敗戰によつてファッシズムの社會思想から一轉してデモクラシーを植え込まれ、民主主義社會の建設を要求された日本に於ては之れが社會大衆に誘致し誘致既日月をもつて浸透させる上にも一般社會人の民主化教育と云う事が重大となつて來たために從來の教育に確立した社會教育と云う新分野を招いたのが昭和二十四年六月十日に施行された社會教育法なのである、この教育法のもとに各市町村には社會教育委員會がおかれ公民館が社會教育活動の殿堂としてまた文化センターとしてその重大な使命をになつて既に五年の歳月を經過したのである

故に日本の一刻も早い民主化には一刻も早い社會教育の確立が必要であり同法の必要存在性はいやが上にも重大性を增大しているのである

社會教育による社會の民主化が徹底しているならばまづその政治面において現國會、內閣の如き汚職、また亂斗暴力議員は選出されぬ筈である事、また明白の理でもある、現在の如き社會教育委員が有名知名人の名刺の肩書きにのみに終つて有名無實の姿を推薦するならば今後の社會教育には誠に寒心に耐えぬものがあり、またややもすれば社會教育を繼子扱いにする市町村理事者が存在するうちはこれまた同樣である

斯く考察する時に社會教育の當面する對象は地方自治体の理事者であり、各地域の指導者階級であると云う誠に遺憾なる珍現象も出現する彼らを教育するものは一体誰であろうか?ここに至つては愈氣消沈せざるを得ない

……續く……

市長の月給四万四千

常磐市會 更に會期延長か

八日の常磐市會本會議は午前九時半から湯本公民館ホールで開かれ一まず三十四號議案として「合併の事業條件の件」並びに三十五號議案「負債償還について」を追加提案続いて「本年度常磐市歳入歳出豫算の件」を附託された各部委員會より說明報告があり、これに對し各議員は豫算の各自明細について議長に活發な質問を浴びせているが、更に愼重を期するため會期を二日間位延長して審議する模樣である

なお本年度豫算によると市役所三役の年俸給は次の通りとなつている

▼市長五三萬一千六百円一月當り四萬四千三百円)▼助役四十萬六千八〇〇円(月當り三萬三千九百円)▼收入役三十五萬四千円(月當り二萬七千八百三十三円)

小野洋服店　電話六二五

總務課長に齋藤氏着任

小名浜海保

欠員だつた小名浜海上保安本部總務課長の席にこの程海上保安大學校保安正齋藤哲男(三二)氏が六月一日附をもつて就任することになり七日着任した

齋藤氏は保安大學の保安委員として學生の精神指導を擔當、保安部法規關係の一人者として將來を期待されている

常磐名産 みりん干

川部村防犯協會を結成

川部村ではこのほど防犯協力會を結成、會長に鈴木長治氏、副會長に鈴木明、加茂ウメ氏を選任した

役員は小學校、中學校、青年、婦人會など各種団体の長が當る

魚菜市況 8

「本日」北よりの風やや強く、時々晴れるが一日を通じてくもりがちで、一時小雨がある

「海上」ひきつづき風波がある

天氣豫報 9

(小名浜中央青果市場)

卵九〜一〇玉ねぎ四五〜七〇人蔘一八〜三一八馬鈴薯七〇〜一〇〇大根一〇〜三五玉菜二七〜五五むき豆九〇〜一五〇さや豆八〇〜二五〇なた豆四〇〇〜四五〇竹の子六〇〜一〇〇

甲刷　御用命ハ　電219

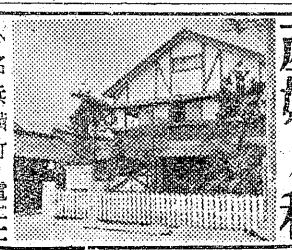

産婦人科　小名浜愛宕町　電二二　院長　久保田　宣　副院長　久保田眞一　助産婦　久保田イネ　久保田醫院

疲勞に!!ポリグロン　就寢前の一服は明日の活動力

虫下しに!アスカS　今迄にない理想的回虫驅除藥　誠實と藥効で信頼される

長生堂藥局　磐城市中島通り　電話三七〇

小島の連動靴

目露披御業開

藝妓寮　家乃美奈

消防署前　電三七八

初夏への味覺と榮養

移轉お知らせ

磐城市辰見町　板川式電氣治療院　弟子丸晴代

今般都合に依り六月六日同市下神白(火の見下)に移轉致しました　今後共宜敷しく御願い致します

江名線下神白駅より徒歩三分

住宅賣りだし

平家建瓦葺約二十坪見晴しの良い海邊にあり委細は面談の上

姓名在社

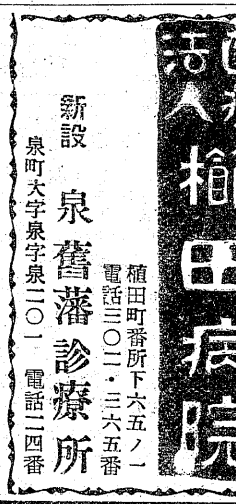

診療科目

外科・整形外科　内科・産科　婦人科・レントゲン科

健康保険・勞災保険・生活保護法　結核豫防法・優生保護法指定医

植田町番所下六五ノ一　電話三〇二・三六五番

新設　泉舊藩診療所

泉町大字泉字泉二〇一　電話二四番

立本四の慄笑戰慄の

9〜12日

第二部

学生五人男

續坊つさやん社員

死斗レスリング

トウーヤング

同時上映

小名浜　キング　電話

助役退職金問題に斷

法の不備は認る だが違法に非ず？

磐城市財務委員會で決論

長瀬元助役の退職金支給の眞相を調査中の磐城市議會財務委員會（委員長遠藤勝馬氏）では七日午前十時から市廳舍小委員會室に開會され 波亂を呼んだ

同日遠藤委員長、橋本副委員長ほか九委員と長瀬江尻の議會正副議長が出席し委員會の結論に三つ巴戰を展開するという稀な委員會に席上は沸き、廊下に押し寄せた記者団も國會亂斗の二の舞と雲行をうかがう仕末

劈頭、先ず遠藤委員長は長瀬問題は違法である、とその見解を五項目にわたる綿密な調査資料にもとづき說明を加え表明した

これに對し坂部委員は「下長瀬、江尻の正副議長は〝當時の町條例の不備は認めるが條例に照すと違法ではない〟と應戰、激論を續けたが、木村、吉田の兩委員は同會は市長戰の延長ではない、出縣して明確な線を市民のために結論つけるべきだと主張した

こうした空氣にもみ續けた同會は、午後結論を急ぎ、再度出縣して權威ある法の見解を求め檢討することに決定、午後一時から市廳舍小委員會室に開會されたが、遠藤委員長は「町條令第七條の附則に基き、條例の不備は認めるが條例に照す（解釋）と違法ではないとの見解によつて强引に委當であると認められるに至つたのであつて同意を得ない結論中に木村、吉田兩委員は「決定した委員會の空氣に從つて七日の結論が果して市會でどうさばかれるか市民の關心は近すく議會に集中して誤らない議會の議決を望むに至つた

長瀬問題は町條令第七條の附則に基き、條例の不備は認めるが條例に照す（解釋）と違法ではないとの見解によつて强引に委當であると認められるに至つたのであつて同意を得ない結論に木村、吉田兩委員は「決定した委員會の空氣に從つて七日の結論が果して市會でどうさばかれるか市民の關心は近すく議會に集中して誤らない議會の議決を望むに至つた

か反對派は委員會は政治的カケ引きを捨て敢く迄も市民に納得出來る結論を求めるべきだと憤然と席をケリ財務委の運營をあやまるなと喰い下つたが同委員會附託の長瀬問題は一應これで終止符が打たれ今月中頃に開會豫定の豫算市會に附議される運びとなつた、しかし一部では更に確乎たる委員會の結論を再度檢討の上最終的なものを出したいとの動きもあり、この平行した委員會の空氣に七日の結論が果して市會でどうさばかれるか市民の關心は近すく議會に集中して誤らない議會の議決を望むに至つた

植田町議の珍野球

第一戰は商店会チーム

植田町議員野球チームに氏一轟驚議長、二轟布施氏三轟北郷氏、遊撃赤津氏左翼森合氏、中翼小野塚氏、右翼小川氏の强者揃いで、ピンチヒッターに小宅、佐藤、蛭田、中根以上四氏となつている

東北陸上競技大会

來る十二、十三の兩日に亘り盛岡市上田縣營競技場で開催される第九回東北陸上競技大會に出場する本縣選手團は縣陸連理事長阿部信氏を總監督に十ヶ福島市信夫丘競技場に於て一行二百二十名の結団式を擧行、出發する事になつたが石城地區から縣代表選手は縣陸連から次の通り發表された

高校男子の部

▽百米＝齋藤忠正（平工）▽四百米＝高橋光一（磐高）▽八百米＝小松旭（小名高）▽千五百米＝服部幸男（平工）▽五千米＝江尻浩（內郷高）▽百米＝鈴木篤（磐高）高木篤（磐高）▽八百米繼走＝磐高チーム▽走幅跳＝蛭田選一（磐高）▽走高跳＝荒川良平（勿來高）▽三段跳＝櫻井安雄（平商）荒川良平（勿來高）鈴木隆（磐高）▽棒高跳＝岩原千壽（平工）佐藤綺彦（平商）▽砲丸投＝坂本七郎（磐農）▽円盤投＝坂本七郎（磐農）▽槍投＝松村三男（平工）

高校女子の部

▽百米……赤津浜（磐女）高野富美（磐女）▽二百米……赤津浜（磐女）高野富美（磐女）▽八十米ハードル＝芳賀喜代美（磐女）▽四百米繼走＝磐女高チーム▽走幅跳＝茶原洋子（磐女）▽走高跳＝蛭田洋子（磐女）▽円盤投＝茶原洋子（磐女）

一般男子の部

▽四百米＝八代哲夫（常磐）▽八百米＝八代哲夫（常磐）▽千五百米＝小形清美（平AC）御代修三（常磐）▽五千米……山崎純三（常磐）▽二十粁マラソン……大場辰夫（常磐）▽走高跳……荒川信郎（呉羽）▽砲丸投……武內義光（呉羽）▽円盤投……武內義光（呉羽）

一般女子の部

▽百米……鉄ちか子（呉羽）▽砲丸投……江幡清子（小名浜ク）▽円盤投（〃）……江幡清子（〃）

磐城市から女子一般で出場の紅一点江幡清子は今春小名高を卒業した若鮎で小名浜高校在學中から競技部で活躍高校女子陸上十傑の上位に君臨、今後の活躍を期待されている

砲丸に江幡（名）さん

勿來高から走高に荒川君

二百ハードル＝高橋光一（磐高）

市民野球に市長旗

磐城市初大會十二日から

磐城市野球協会主催、第一回磐城市民野球大会は來る十二、十三、二〇日の三日間に亘つて市內各球場に於て華々しく球宴を繰擴げる事になつたこの大会に立花市長より優勝旗が寄贈されており市制施行初めての大会にて舊江名、渡辺、泉の各方部からも出場するので野球ファンの人氣を今から沸かしているなお十日午後二時より中央公民館に於て主將会議を行い対戰チームを決める

勿來高創立記念球技会

勿來高等學校では二十八日同校創立一周年を記念して午前九時より校內対抗球技大会を開いたこの日は開校記念日とあつて同窓生を初め、PTA、全生徒などによるソフト、バレーの球技を展開した結果、ソフトは一年生の男組、バレーは同窓生が各々優勝した

終つて反省会を開き終日まで樂しい開校記念の一日を過した

モデル訓練など

小名海保 海難防止運動

六月一日から全國一齊に實施された「海難防止强調運動月間」にちなみ小名濱海上保安本部でも近く七、八月の二ヶ月間にわたつて台風による海難防止運動を關係者に廣く呼びかけて東北海域（三陸）で水難防止のモデル訓練などを實施する

運動方針としては、①各船舶關係者に對し台風異常に關する氣象知識の向上②氣象情報傳達網の整備並に迅速化③早期避難の勵行指導、港灣の地形的特性に適應する避難法とその指導④一般船舶の實施、機關、無線の整備並に救命設備の完備以上四項目にわたつて徹底した運動が近く實施されることになつた

塩屋崎にカツオ

小名浜港に二千貫水揚

○……五日夜から海上は朝鮮海峽に發生した低氣壓にシケ氣味となり小名浜漁場もとこ、二、三日魚の姿をサッパリ消していたが八日朝久方振りで鰹の水揚に活氣づいた

○……これは中之作港所屬カツオ船開運丸（九〇トン）が去る六日鹽屋崎沖合で魚礁したもので約一千三百貫が水揚され目廻り二貫八百前後の大物ばかりだつた

○……このため浜は早朝から賑わい貫當り四八〇円で主に京浜地方に出荷された

○……今年のカツオ漁は潮流の関係から餘り期待されないが現在鹽屋崎沖にはカツオの魚群が現れはじめこの調子で行けば何とか一本釣も活氣づいてくるのではないかと業者は期待している

荒天技術の講習会も

海難防止强調運動月間に呼應して磐城市小名浜港の各海上関係者は八日午前十時から縣水產課長水野氏の出席を得て水產試驗場会議室に海上保安本部、海運局、水產試驗場の各代表が集り「荒天技術の向上」を作成して月間中に各乘組員にその講習会が催され

罰金未納者に体刊

平で惡質者二一名を羅致

八日午前六時頃平地區署では田中次席以下十七名の警員が三台のトラックに分乘して好間村を急襲北好間字椎木平日雇大竹三郎（二九）外二十一名を惡質罰金未納者として平地檢に送檢した

大竹らはいずれも昭和二十六、七年頃食管法、酒稅法、煙草專賣法違反を聞われ、罰金刑を受けて未納していたもので最高五萬圓から最低千円位、二十一名の總額十七萬五千五百円となつていたが上好間字治平農業安彦昭二六）さんら六名は計一萬四千円を即納して歸宅を許されたが大竹ら十五名は身柄を平拘置所に收監された

平地裁関係では二十七年以降で罰金未納者が既に八百余名に達しており、平地區署では今後もどし〳〵惡質未納者を身柄羅致すると語つている

錦婦人会で造花講習会

錦町婦人会（会長赤津貞子氏）では七日午後一時より同町公民館に会員百余名が集つて造花の講習会を開いた

洋服やにドロ

八日午前一時から二時頃の間に、磐城市隼人四七小松洋服店（小松正治さ

日午前九時より同校グランドにて校內對抗球技大会を開いた

この日一年生から六年生まで各学年一組赤、二組白の紅白戰を展開したが三〇対一五で赤組が優勝した

富士名刺は ナガセ

理修に並替り張子椅

三光椅子店

磐城市後宿22

スポーツ服裝 ノエ運動具店 電二一五

經費をかけずに良い品安く

チケット歡迎

平マーケット

小名浜第二小学校前 電三九七

皆樣の店

雨もまた樂し旅行に通勤に 絹レインコート一四〇〇円 雨靴五〇〇円より各種荷揃 洋傘にビニール張り登山帽

旅行シーズン

リュックサック 一二〇円より 學生カバン 一三〇円より 學生服 六〇〇円より 學生ズボン 各種 新入學用品 新入學用ワイシャツ 新柄 メヌマ 化粧品 ジュジュ・ウテナ カネボウ 春フトン 毛糸 綿 ちどり 荷揃 荷鞄 荷揃 タイ揃 傘 洋子コート ネクタイ 靴 レインシューズ 靴 ゾーリ 旅行セット 服 セーター 婦人 ナイロン 婦人 セーラー 婦人 靴下 婦人 運動 春婦 一八〇〇円 八〇円

誰も言ふ そばは長寿の良い主食

一日一回そばうどん

冷むぎ初めました（出前迅速）

ライスカレー 丼類 ざるそば もりそば 麺類

福島屋

電話一二三番

磐城市下横町

求 外務社員

男女年令不問希望者は履歴書持參の事

本社業務部