昭和30年6月23日 第三種郵便物認可
磐城日日
夕刊（除日曜）第1464号

夕刊
磐城日日
発行所 磐城日日新聞社
福島県磐城市鎌廻一五
電話387番
編集兼発行人 浦村 曜

贈答用品 記念品に 景品用に 最適品在庫豊富 チケット大歓迎
磐城市西町 ㋮渡邊陶器店 電六二八

入賞九十三点
産文祭盛況に終る

磐城市では第一回磐城市産業文化祭を去る三日より五日間各種団体の協力を得、小名浜第二小学校講堂に於て磐城市に於ける物産の展示会を開催して盛会裡に本五日正午で終了した。

本日午後一時より市役所大会議室に於て、品評会の入賞者に対する賞状賞品の授与式が行われ既報の通り知事賞等合計九十三点に賞状賞品が贈られた。

定例議會協議
常任委員長會

七日午後一時より磐城市議会常任委員長会を開催し、十二月定例市議会について協議する事になつた

磐城市玉川支所管内の区長会（会長新妻福治氏）では明六日の市内連合区長会前に市役所会議室に参集し、三十一年度事業計画について協議会を開催することになつている。

玉川支所管内の次年度事業の主なるものは、岩出の溜池工事と島道路の改修等が挙げられているので之等を中心に協議をすすめる模様である。

港内繋留中の
油漕船菱榮丸沈没

昨晩六時から今朝の五時迄の間に小名浜港内繋船中の福島県漁業協同組合連合会所有の港内油漕船、菱榮丸（二七屯）が丸高倉庫前で沈没した。

船長佐藤鉄男（四一才）氏外乗組員が下船後の夜半の出来事なので原因は不明であるが、本日早朝から引揚作業を続行して居るので、夕刻迄には引揚出来る見込である。

この船は昭和九年に、横浜桑原造船所で建造されたもので、船体の老朽か、繋船の不備か、引揚を待つて沈没の原因及損害の調査をなすことになつて居る。

お正月も洋上で
磐城丸月末港歸
すぐ出港の予定

断報、本県指導船、磐城丸（四七〇屯）の西印度洋、まぐろ漁場調査は、漁期と漁場等の関係で豫定よりおくれ、本月二十一日頃二隅入港の豫定で帰港の途について居る。

漁期は良かつたが、船足重く六万貫余を満載して居るので、お正月の食膳を賑わして呉れるものと関心を寄せられて居る。

出航は、九月中旬であつたから、洋上三カ月、楽しい正月を陸上で迎えさせてあげたいところなのにすぐまた出漁準備を急ぎ、年末に再び全方面の漁場調査に向うことになつて居り、石井船長以下三十五名の乗組員の労苦に一般から感激を注がれて居る。

貯金一カ月七万円
江名中学 郵政省より表彰

磐城市江名中学校（校長星春治）では、来る十五日郡山市に於て郵政省主催の優秀貯金団体として郵政局長賞が贈られ表彰されることになつた。

全校は地域の悪弊である浪費へきのきよう正に着目して毎月一、十五日の二回を貯金日にして六百七八名の全校生徒に貯金させている一カ月七万円の額に達している。

尚、表彰式には校長が学校を代表して出席する豫定になつている。

玉川區長会
来年度計畫協議

活動目標協議
鹿島婦役員会

磐城市鹿島婦人会並に婦人学級委員会では本日午後一時より鹿島小学校で役員会を開催し、冬期農閑期に入つての婦人学級開講について及今期婦人会活動目標等を採り上げ協議会を開催した。

標語入賞者表彰式

既報、本三日午後一時より小名浜海上保安部に於て海難防止標語の入賞者の表彰式を片山保安部長、海上保安協会福島支部長二代義勝氏列席の上、関係児童の出席により行われた。

これは小名浜海上保安部で十一月中を海難防止月間として海難防止思想の普及と昂揚を計るため、磐城市内小学生徒より標語を募集、その入賞者の賞状、賞品は一等は海上保安部長賞、二等以下は協会支部長賞がそれぞれ授与された。

「市名雑感」（上）
K・K生

×××××××

勘察加犬ソリ旅行記 ②

北尾政吉

犬に対する操縦者の意志表示方法は、ストップには常時所持せる竪留棒をソリの前頭部に突き差し、ブレーキをかけ同時にストップと号令し、又左右への旋回には操縦者一定の指示音を発声すれば即時了解するのである。

犬の食料は夏期に収獲したる鮭、鱒魚族を手の廻る限り多量に乾燥し準備して置くので、ソリひき中は一日犬一尾に対し魚約一尾を必要とする吾々冬営中の犬の食料は幸い所属缶詰工場の廃物鮭缶詰が多量ストックがあったので、犬の食料には何等不自由はなかった。犬がソリ牽中は氷雪上を駈けるので頗々給水等の必要なく、随時屢々雪をかぶり〳〵前進するのである。

時は前記年度の一月初旬吾等の冬営中より、犬ソリ旅行に相当経験のある船頭一名と共に私は勇躍犬ソリでカム河の冬営地を出発した吾等の服装は、日本軍隊の防寒服一式にカム産の鹿皮製の大型寝袋（シュバ）同毛袋及び同靴グツ等である。

吾々はクリユチー村え行く途中、その中間距離にあるカム村に初日は一泊し、二日目の夕刻目的地につた。

クリユチー村附近の気温は日中で廿五度内外で、原地の土人が石油缶で水を運搬せる状態を見たが、井戸より自宅まで約百メートル内外の距離に於て、早くもラモート人種の土人がカムサツや水の上部は堅氷の如く凍結したカ産の鹿を一家族で数百頭の大群また土人各家の物置には豊富にまを放牧し、その飼料は特種の高山きの薪蔵があると思つたら、それ植物であつて、その方面の飼料草は何れもまきの如く凍結した鮭で木を食い尽せば又自由に他へ移動あつた。

すると云う方法である故に鹿肉（アレーニ）はクリユチー村方面では遠来の吾々に対しても、惜気なく鹿肉を振舞つて呉れた。

吾々はクリユチー村に一泊して翌日帰途に就き、カムカ村を過ぎて土人娘ニーナ（二三才）に面会し求婚を申込みたる処、同女は速座に筆をとり、露語で左の回答を私に渡したのであつた。

「江口さん……貴殿は私に結婚を申込まれたのであるが、私は貴殿をよく知らぬと同時に、貴殿も私をよく知らぬのである。依つて今後は斯る申込を再び繰り返さないように願います。」

ときつぱり断つたのであるが、然し遠来の吾々に対しては歩情をこめた接待をして呉れた。

話は変るが最近の情報では、曽て白瀬中尉が南極え遠征の際、樺太産の犬を二千疋連れて行かれた由併し食料不足で全部犬を同地に残された由、残念御同情申上ぐる次第です。

（終）

奇病益々漫延の兆

市教委も対策に苦心

既報、全国的にマン延している奇病は磐城市永崎小学生徒児童の中に三、四名の患者があるらしいと同小学校長より平保健所に届け出ていたが、其の後調査の結果奇病の疑があるものが続出して、既に十四、五五名達している模様である。折から同市渡辺小学校二年生某も奇病ではないかと調べており磐城市内にこの奇病がマン延の兆を見せており、関係機関はこれの対策に乗出している。

永崎小学校の場合は、体全体にジンマシンのような発しんがあり、いずれも泉熱病と同じに三日位の発熱、ひどいものは四十度位の熱を出している。

平保健所では原因の調査に乗出しているが、いまのところ不明であり、伝染経路についても判然としない模様である。

このため市教育委員会に於ても実情を調査、市内各学校に対し対策を講ずることになつた。

「新年おめでとう 大漁を祈る」

今年からサービス 万点の年が電報

新な交誼を呼び起す、年頭の挨拶には、年々祝賀でん報の利用者が全国的に急増の一途をたどつて居る。

磐城市内電報の取扱実績だけでも昨年の発信が一、八二四通、着信が、九八二通となつて居り、本年は一層上廻るものと見なされて磐城電報電話局では其の万全の対策に局長始め苦心して居る。

取扱期間は例年の通り、十二月十日開始し三十一日迄を特別料金（三十円）制度を実施し、一月十日迄の期間となつて居る。

本年特に変つた点は、一音信、一〇字であつたのが一五字迄となり発信者の氏名等も大部楽に書ける様になつた。

入遠野の山奥で いのししを射止めた武藤さん

剝製で小名一小に寄贈

磐城市本町武藤玩具店、武藤忠喜さん（五五）は二日夕刻石城郡遠野町、旧入遠野、鶴石の山中で、二才子猪の雌約十七貫を射止めて話題を賑わしている。

武藤さんは長男の登さん（二六）及愛けんチビと共に入遠野地帯に猪が出るとの情報により、猪を追い四日間も山中を駈け巡つていたがついにこの猪を射止めたものである。

この外三和村合戸の奥で四十貫もある猪と出合い、二発の銃弾を射ち込んだが手負いにして逃がしてしまつた。

武藤さんは「手負の猪はもう何処かで死んでいるでしょう。この辺では猪が珍らしくもの見に来る人でこの応待にもいそがしいです。小名浜第一小学校では猪を見たことがないので教材として剝製にして寄附して下さいとの申込がありましたので、学校に寄附することにしました。」と語つて居り、再び猪を求めて山入りすることになるそうであるが同家には縁起のよい猪にあやかろうと、千客万来、肉の「おすそ分けを」と申出る者もある。

成績のよい 江名中卒の就職者

磐城市江名中学校の本年度卒業生二〇七名の中、高校進学生は半数で残りの約一〇〇名のうち、六八名は就職を希望している。

就職希望者の業種別、県内、県外といつた具体的なものは未だ決定されていないが、一部内郷、平市等を希望した生徒は、来る七、八日と面接試験が行われる筈定である。

月収は住込みで一、〇〇〇円代が圧倒的に多い。

海映会で入賞タテ披露

日本カメラ社主催の東北、北海道地内、各地区対抗写真コンテストには既報の通り、磐城市関係では写真作家クラブと小名浜海上保安部の海映会（会長、鶴田警救課長会員二十名）が入選し、万丈の気をはいていたが、このほど日本カメラ社より銀製入賞楯が贈られて来たので同会では近年会を兼ねて盛大に披露会をやりたいと張り切つている。

奥菜市況

■青果　小名浜中央青果市場

たまご二三一一、五〇ねぎ一〇〇一五〇人じん八〇一六五ごぼう一〇〇一五〇馬鈴しよ五〇一三〇さつま四〇一五里いも九〇一八〇大根三〇一一〇丸大根四〇一一五ほうれん草一〇一四玉な九〇一六〇大和いも一五〇一一〇〇白菜四〇一二〇

御婚礼調度品は安心して買える磐屋へ
自家製造 寺門漆器店
磐屋タンス店
小名浜中島　電三六五

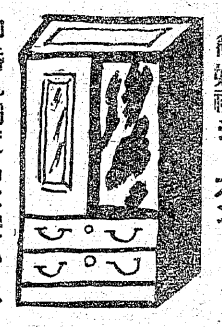

御婚礼シーズン
ケヤキ三重 八、五〇〇円より
洋服タンス 四、八〇〇円より
衣桁 九〇〇円より
七五三の祝漆器賜物 沢山取揃てあります

5日―8日
東京摩天街
殺人者は誰だ慶まじい
死の追跡四日目
堀　雄二　星美智子
三浦光子　牟佐美淳
踊リ 石松マンボ
魚河岸の石松シリーズ
お色気の可笑しさ鉄拳
の楽しさマンボに浮が
れる石松とキノキン
清川虹子　益田キートン
小唄勝太郎　柳谷寛
小名浜 キンピカ 古映

ラジオ電氣洗濯器真空
オンキヨウ・ビクター・サンヨウ
各種一流ラジオ
月賦販売も相談に応じます
小磯ラジオ店
磐城市いわき座通り　でんわ七一四ばん

募集
三輪車運転手　一名（男）
二十才から二十八才まで
免許証を有する方　（委細面談）
行商販賣人
「富士印」創節の販賣人を募集致します
御希望の方は御来店下さい。（待遇其他委細面談）
加藤屋商店
磐城市本町通り（電二一〇番）

×××××××××
×××××××××
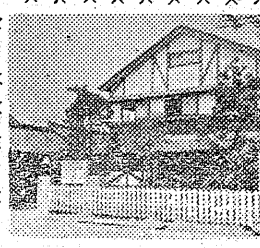
産婦人科・外科・X線科
久保田醫院
米入院室完備
磐城市横町
電話 磐城 二二番

△電話新設お知らせ▽
今回電話新設致しました。何卒御利用の程お願い致します
電話（城）（磐）一四二一番
海産物商 加藤屋商店加丁部
磐城市新川二九

間大廣館別たしらこを粋

忘年會 新年會には
晨非御利用下さい　格安御相談に応じます
割烹旅館 若葉館
御座敷女中さん募集　永楽前通り　電三五〇

豊表替の
好季が参りました
本年度のリユウ球表の出来は大豊作にて品質優秀で格安です。！
大分県 琉球表
広島 岡山 備後表
上敷 ゴザ うすべり
その他附属品一式
寒さに備えてもつとも経済的な
燃炭及豆炭
を御使用下さい。
驚く程燃料のいらない
新案特許 東和カマド
火力強大！保温絶大！
時間経済！簡便重寶！
電話67を増設いたしました
榮屋商店
資合会社
磐城市古湯商店街67電話3番67番
営業品目
粉　油
小麦　検
食　石　荒　物
砂　糖　飴　表　かまど
水　昼　紙　炭