昭和30年6月23日
第三種郵便物認可

磐城日日

夕刊（除日曜）第1453号

夕刊

磐城日日

発行所
社団法人 磐城新聞社
福島県磐城市渚廻五一番
電話387番
編集兼発行人 村松 清

酒は清世界
上朋神町一九
清水屋商店
小野義一
電話【四五六番】六番

橋本佐多蔵氏に 市議當選證書交附

昨二十日午後一時より磐城市選管は選挙会を開き橋本氏に対し、当選證書を交付した。

今春二月二十日行われた磐城市議選挙戦をめぐって、箱崎猶三郎氏と、橋本佐多蔵氏がその当選問題で抗争を続けていた。

橋本氏は当時第一区（旧玉川地区定員三名）に立候補四〇七、四五票で四一〇票の箱崎氏に次いで次点となつた。

これについて橋本氏の当落の鍵をにぎる問題の三票について、橋本氏の異議申立てにより、市選管委員会で慎重審議の結果橋本氏の当選を認めた。

これに対し箱崎氏は県選管に訴願其の結果、県選管は箱崎氏の当選を認めた。

橋本氏は再び高裁に訴願、高裁は問題の三票を有効と認め、三転して橋本氏の当選と認められた。

市選管はこの為、県選管及び箱崎氏の出方を注視していたが、上告期間を経過したので、市選管は橋本氏を当選と決定したものである。

二小校長郡 内より物色

磐城市教育委員会では、満二カ月間欠員中の市内小名浜第二小学校校長の後任者をせん定中であつたが、本月末迄には発令される運びになつている。

県教委の意向としては、広く県内一般よりせん定したい考えのようである。

高木長年教育長談

人せんについては中々むずかしいという声が出たが、今回の人せんは郡内より登用されるむきが濃厚である。

く、県としては県内一般よりという考えのようですが、勿論それも考えに入れて郡内より広く人材を物色し、遅くとも来月三四日頃までに決定したいと考えております。

小名浜第二小学校後任問題はPTAからの希望意見等もあり、難航していた。一部より市内からと言

火力発電所は 勿来市（植田）に決定

炭礦側五億円計十億円の資本金で総工費四七億二千一百万円、来月一日着工し、三十二年度完成、出力七万キロの大火力発電所となる敷地は地元勿来市の無償提供であるが、全市ではこの火力発電所の完成により年間五、六千万円の固定資産税が入るものと予想されている。

本県と茨城県側とが猛烈な誘致運動を行つた火力発電所の設置は、総工費四七億二千一百万円、来月一日着工し、三十二年度完成、出力七万キロの大火力発電所となる敷地は地元勿来市の無償提供であるが、全市ではこの火力発電所の完成により年間五、六千万円の固定資産税が入るものと予想されている。

岩間地内に正式決定を見た。

この火力発電所は低品位（三千五百カロリー）粉炭を使用し、不振の炭礦界に一大光明を与うるものである。

東京、東北両電力会社で五億円、

日本水素の ガス化ロ落成披露

二十日午後二時、日本水素KKのコツパース・ガス化炉の落成披露式が、通産省肥料部長、七十七銀行頭取、県知事代理樋口商工労働部長、県議長代理小野土木常任委員長、地元より市長代理中田助役長瀬市議会議長等の来賓出席により盛大に行われた。

コツパース式ガス化炉工場は十億の巨資を投じ着工以来約一カ年目に完成したもので、この企業合理化により同工場の疏安が国際市場に進出する日も近い。

【写真】コツパース斯瓦化炉

中小企業育成に 市の助成金要請

磐城商工会議所は中小企業商工業者相談所を開設以来、中小企業者の強化育成に多岐にわたる業務を遂行して来たが、さらに同相談所の強化充実を計るため、市当局に対し相談所の強化策について要請することになつた。

これは磐城市内企業者の九割以上に及ぶ中小企業商工業者の強化育成を計るために、低利金融、法律税務、経営、計理、取引等の多岐にわたる補導、強化に努めるためである。

立花市長退院近し 今月中に歸宅

磐城市長立花秀吉氏は去る八月二十八日業務過労のため東大病院に入院、其の後東京都巣鴨の康楽病院に転院病気療養中であつたが、其の後順調な経過を得ている模様である。

これについて中田助役は「市長は今月二十日頃退院の予定であつただ、尚徹底的治療の為今月一ぱいは入院する模様である。」と語つていたが、本社宛、次の様な立花市長よりの通信があつた。

「資紙御恵送に接し病床非常に慰められます。御厚志深く御礼申上ます。

扨て小生病気もお陰様にて非常に経過良好な為、昨日最終の会議の結果最後の「ラジウム」療法五時間連続施療に依て一切終り、小生の都合で何時なり共退院差支えなしとの部長先生より御話に接し、其のうれしさは賢兄に於て充分はかり知れる事と思います。

斯様の次第にて本月中には帰宅いたします。入院中の御厚志に対し深く御礼申上べく考いて居ります何卒貴紙を通じ皆さまに宜敷御鳳声願え度とくに御願い申上ます。

先ずは不取敢御礼を申上、併せて御挨拶にかへます。

十一月十九日　立花秀吉

磐城日日新聞社御中

中の作港に 導灯二カ所施設

磐城市中之作港に国庫支出の二百万円を以て三カ所に導燈が施設されることになつた。

同港の導燈は中野組（東京）によつて着工、高サ九メートルの鉄筋で、川岸地内一カ所、えの戸一カ所にそれぐ施設される。

中之作港の導燈の施設については同港周辺は岩礁が多く出入港の漁船等は其の安全をおびやかされていたもので中之作漁業協同組合を中心として漁船の出入港の安全を計る為、導燈の増設と同港口水路測定を行うべく関係官庁に対し陳情中のものであつたが、既に港口水路測定は終り、懸案であつた導燈の施設も着工のはこびとなつたよう。

婦人参政 十周年を迎えて

小名浜第一婦人会長
松田美枝

普選三十周年、婦選十周年を迎えまして、特に婦人参政十周年の感想とでも申しませうか？婦人会長と云ふ肩書を抜きにして、一婦人の立場から申述べてみたいと存じます。

◇かし村編集長様も申されてをります様に、婦人参政は私共が勝ち取つたものではなく（最も婦選獲得については私達の先輩有識者が血みどろな戦いを続けてきた歴史は古うございますが）所謂終戦後棚ぼた式に与えられたものではございます。だから と申して、無権威な無力なものだとは存じません が、其処に何等かの安易な気持ちのあつた事は争われぬ事実では御座いませう。

私達は与えられた此の一票の行使を、真に清く明るい権威あるものとするために、選挙あるその都度に、公明選挙運動を展開いたし、少なくとも一般大衆当局方と啓蒙宣伝をいたして参つた積りではございますが、婦選実施以来幾十回り、男女の本質的平等もあり、延いては最大の幸福もあり得るのだと私は考へてをりますが如何なものでせうか。

◇社会の構成が、家族の構成が前述の民主主義の基礎の上に立つて、こそ、始めて婦人参政の真の意義も価値もあるのだと私は考へます。封建性とか家長主権とかそうした言葉の存在する限り婦人は男子の隷属的立場から容易に独立し得ない様にも考へられますが、此の点について申しまして、連座制をもつと〳〵強化する事が、選挙粛正への近道だと存じますが、女、子供の幼稚な考へにすぎぬでせうか。

◇女なども選挙や政治がわかるものかとおつしやらずに政治教育の窓を開いて、婦人がもつと〳〵政治に関心をもつ様な教育は出来ぬ かと明朗選挙とか云う言葉は全く縁遠い様に思われ、何かしら割れ切れぬものを感じてきた次第ですがもつと明るい選挙が出来ぬものかを痛感いたしますのは私のみで御座いませうか。

◇白い手で、婦人の手で、暴非共合せだと存じます。

◇民主主義を唱へ乍ら単に言葉の上の民主主義にとまつてはいないでせうか、改めて民主主義の定義でもございませんが「自分をも含めた最大多数の最大幸福」が民主主義だと闘えてをります。

◇私は幾度かの選挙戦を通じ、何のは、婦人会長と云ふ職にあるためなのか、それとも誰もが感ずる社会的な圧迫なのか、公明選挙と

◇かの選挙戦を顧みまして、公明選挙にはまだ〳〵遠しの感が深うするものでございます。

◇之は私一人の痛憤事ではないでございませう。新憲法は人権の尊厳を定め、男女の本質的平等を教えてをりますが、果して社会の実情はそうで御座いませうか、若しもこれが虚偽であるならば誠に仕

◇最後に私は「自分の固定意志にて、何ものにも囚はれず、何ものにも拘束されぬ、強い信念と自覚の上に立つた、公正妥当な判断に基く此の一票の行使」が少なく共公明選挙への一歩前進だと考へますと共に、真に金のかからぬ理想せん挙を標榜するせん挙戦が展開されます日を祈念いたす次第でございます。

（三〇、十一、十八、記）

天氣予報

【今晩】北東のち北西の風やや強く、雨後くもりから時々晴れて来ましよう。

【明日】西よりの風、晴れたりくもつたりで、一時しぐれる所もありましよう。

【明後日】西乃至南よりのかせ、大体晴れの見込です。

【海上】今晩からあすはしけようですから漁船は充分注意を要します。明後日は大体おだやかでしよう。

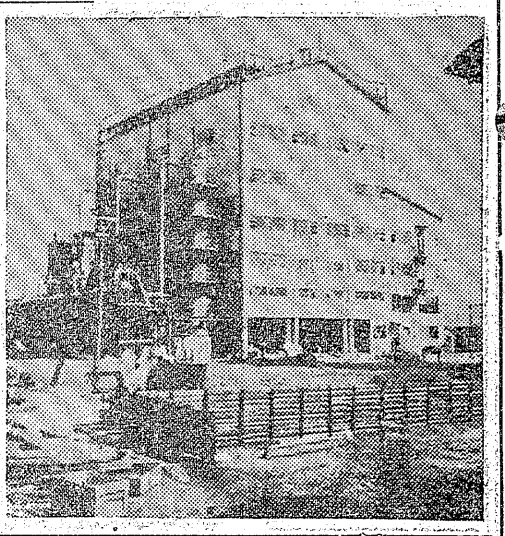

★優良品を最低の価格で！★
大人毛メリヤス上下（各）一九五円
裏毛紫紺シャツ 一九五円
子供毛シオツ（七才より）八〇円より
純毛コツトン上下（各）七九〇円
綿紬士蒙63×10 二九〇円
綿学童蒙50×10 一九〇円
婦人皮手袋 三八〇円
綿士皮手袋 三九五円
殿方靴下（三足組） 九〇円
婦人ソックス（三足組） 九〇円
40ブロードYシャツ 三三〇円
毛スカーフ 一〇〇円
トリコットマフラー 九五円
★実用綿反五点奉仕品では★
綿極上夜具地 反 一〇〇円
極上丹前地 一〇〇円
浦島綿縞反 一〇〇円
桜印印格子 一〇〇円
優良五号蒲反 一〇〇円
★最低価仕入の広巾生地では★
毛織毛80%サージSヤール 四九〇円
毛織毛80%ギヤバ〃 四九〇円
毛織毛100%サージ〃 五五〇円
新柄純綿ネル〃 五八円
純綿白ネル〃 五五円
めん純ギヤラコ〃 五〇円
純毛ベロアオーバー地Sヤール 六五〇円
純毛モツサー〃〃 六五〇円
当日発売！特別お買得品
婦人毛服地半額に近い値段を発表！
優良毛織服地の新安値を発表！
★三割引から半額奉仕の既製品★
学童服上下片蒲付（一一六号） 三五〇円
クレポニーブラウス長袖 一五〇円
純綿カツラギ作業スボん 一二〇〇円
綾別珍婦人黒トツパー 九八〇円
別珍コール天ジヤケット 一三〇〇円
お子様コール天ズボん（三一四才） 一三〇円
★女学生さんのオーバー特別提供★
純毛ヘル地（紺・黒） 二八〇〇円
純毛モツサー（紺） 三八〇〇円
純毛ベロア小格子 四八〇〇円
純もうベロア柄物 五八〇〇円
★学服の見切品五点大奉仕★
多少シミ織キズはありますがお召しになつて少しの御心配もいりません
クレパー婦人スプリング 九八〇円
ツイード婦人スプリング 一九〇〇円
純もうツイード婦人スプリもうグ 二五〇〇円
クレパー婦人スプリもうグ 三八〇〇円
四九〇〇円
▼防寒コートと茶羽織新柄新作陳列会（本店・母店）
▼お召銘仙綿良呉服大奉仕市（平本店）
▼旧七・五・三用品とお祝着大会（本店・母店）
▼ニチボー毛糸宣伝大会（全店）
▼新柄ショールとマフラー陳列発表会（全店）
▼ネクタイ新柄陳列発表即売会（全店）
豊年大黒祭り
20日→24日
優良もう布特賣会
総数700枚を全店に発表申上げます
お召もすりん着尺500反特別奉仕
ふだん着に最適品を5日間大特売
名馬更沙スフ友仙一48円均一
皆様の利益を護る店
大黒屋
連鎖店 平本店 平内郷 常磐 ★店店店店店 坂金湯 名浜
★りつまつの大衆料最大の本年を得て東西有力商社の協力を爆発させた総力を大黒屋の総力を挙げて磐城産業文化祭を祝して豊作と大豊作の有史未曽有の大黒屋の総力を爆発させた本年最大の衣料まつり★
今回の奉仕品は総て品質を明示した優良品ばかりで御座居ます★

中学校野球大会
優勝杯は江名中へ

既報、十一月十六日開会の磐城市内中学校体育連盟並に、本社主催で江名中学校々庭で熱戦の火蓋を切つた、本社優勝カップ争奪の第四回野球大会決勝戦は、去る十九日（土曜日）の午後一時から江名中、泉中の豫戦で開始された。

前予戦日は砂塵にまみれ、強風下で非常にコンデイションが悪く、各チーム共思わぬ苦戦を重ねたがこの日は快晴に恵まれた秋晴れで充分に力量を発揮し、双方互角の接戦を重ね、最終回僅か一点の差で地元江名中が決勝戦に進出することになつた。

約三十分休憩したのち、江名中と小名浜一中で決勝戦に突入した。その試合も何れも強豪揃いであつたが、伝統を誇る小名浜一中が落ちついて強味を見せ、二回戦に先ず一点をあげたが、三回に江名中が、俄然タイムリーヒットによつて一挙に四点を獲得、これに続いて一中四回、五回にそれ〳〵一点を入れ四対四となり、両校の応援熱狂のうちに両チーム共妙技をねり、慎重にかまえ、投手交代等も勝因となつてか六回の一点のリードで江名中の栄冠が成つた。

その頃、秋の陽は短く、各校の応援手に汗を握り赤い夕陽に照らし出された紅顔の新人選手達を囲んでの決勝戦の幕は粛粛裡に閉ざされた。

続いて本社々長から優勝杯並に殊勲、努力の各賞の授与があつて、たそがれの校庭万雷の拍手のうちに、一日間に亘る野球大会は盛会に終了した。

尚、本大会には卒先してノエ運動具店、昭和堂、新興紙店、小泉屋書店の協力と、磐城市体育連盟石井会長、市長、議長、小野県議等の絶大な協賛があつて、夫々関係者に深い感銘を与えた。

◇決勝戦

一中	020	4
江名	004	5

（江名中）寺内、坂本―金成
（一中）須永―荒木、永山

【個人賞】

最高殊勲せん手賞　江名　坂本憲平投手
打撃賞（五割七分一厘）　一中　坂本光興せん手
最高敢斗賞　一中　須永徳史投しゅ
殊勲賞　江名　金成忠一捕手
美技賞　江名　寺門信明投手
敢斗賞　江名　馬目栄左翼手
本塁打賞　一中　滝沢保治せん手
泉中　佐藤康せん手

磐城市内中学野球評

▼第一日

風が強く最悪のコンデシヨンで充分技量を発揮出来なかつたので、各チームの真価を評することはどうかと思うが、一応特に気のついた点を述べる。

何時も感ずることだが一中はどうも劣等感に弱れすぎる、これは是非一日も早く是正の必要がある。又練習量もさることながら訓練方法を研究する点が多々あるようだ。所謂時間的にどんなに永くやつても、その方法が適切でなければ何んにもならない、要はもつと厳しく、激しく秩序ある練しゅうをすべきであるということである。

このことは一中のみならず、泉、渡辺にもあてはまる言葉である。完全に第一回戦は一中の掌中で遊ばれたかたちであつた。

新人戦であり、もはやシーズんも終りであるが、たとえ中学野球でも冬期間のトレーニングを行えば来るシーズんは相当にその結果が出て来ることは明かである。各校にがてもそれ〴〵の方法があろうから今からそのプらんを計画し、各自の素質にマツチしたトレーニんグの方法を学校で示してやつたらよいと思う。

渡辺中も惜しい所で敗れたがまとまりという点ではむしろ泉中より優れていたようだ。

捕手の弱肩が心細いが捕球、打撃がよく、又投手も案外風を利用しての頭のよい投球ぶりを見せて居た。

泉中は体りよくで勝つていたが粗雑なプレーで感心出来なかつた。投手はりリーフした方が良い、三塁手は全チームで一番光つて居た。

▼第二日

前日とは打つて変つた秋日和、風もなく温かい陽ざしは、いやがうえにも大会気分を沸かし、各せん手にも「この一戦」への気構えをみせて今日は何にかあるの気配を無気味に示して居た。

果せるかな、前日貴重な一点を拾つて準決勝に進んだ泉中がホームグランドの江名中を最後迄苦しめ乍ら昨日敵に与えた苦汁の運命を已れが味う身となり、最終回一点を献じて悲憤の涙を呑む。

本命と目され誰れもが優勝を疑わなかつた一中が、江名中リリーフの坂本投手のドロツプに全く打線を封じられ、中盤よりしば〳〵反撃のチヤンスを迎え乍ら伏兵坂本の好投と、江名中鉄桶の好守におさえられて遂に江名中に名を為さしめたのは意外であつたが、やはりその結果となるのは大きい敗因はあつた。

すなわち、一中ナインは前日一中を撃破した気のゆるみで、いささか敵を過小評価したこと、江名坂本投手は初めの登投で必ずしも巧者ではなく、監督の指示に従つて投じて居たもので、緩るい球が高目に流れ、打者の直前で力が欠けて落ちるという程度で、球質は決してドロツプの回転をしていなかつたようだ。あせりにあせりバツトを短かく持つてとにかくあてるという戦法で懸命に食い下つたが時すでに遅く薄暮にかすむ球場とます〳〵地元の利もあつて気をよくした江名中えの反撃の路は絶たれ、遂に栄冠を逸することになつた。

この大会は種々な意味で中学野球の本等の姿を見せ来春えの備えに大きな教訓をもたらしたものとして大いに意義があつた。

常勝校と半ばあきらめて居る一中えの考え方又七回戦野球えの策戦の在り方来春迄のコンデシヨンの持続に如何なるトレーニんグを行うかなど幾多の課題を残し、苦汁をなめた一中の奮起と江名、一中を目標に他校がどこまで練り上げて行くかなど中学野球独特の興味と期待をもたれて本シーズんとう尾の中学野球が幕を閉ざされたのである。

中学珠算競技で
小名中 中野英泰君優勝

昨二十日、平商業高等学校主催の第七回石城地区中学校珠算大会に於て、磐城市内小名浜第一中学校三年生中野英泰君（一五）は乗、除、見取暗算、見取算の四種に満点の成績で今回の個人総合で優勝した。

又、同校三年生中野君、皆川年子松本美代子さん達の団体競技成績も抜群であつたので団体連優勝の栄冠をもたらした。

第七回は前回と競技内容が変つていて、第六回迄は中学校を基本として、それと同等以上の実力ある小学生が参加を許されていたが、第七回からは小学校部、中学校部分と明確に区別されて、試験内容の程度は小学校部は三級、中学校部は一級程度の難問題であり、然も個人、団体共に決勝の折には一級程度という超難問だけに、中野君たちの実力は賞讃されている。

参加者は約一六〇名に達した。

中野君に次ぐ松本美代子さんは個人読上算には二位入賞、皆川年子さんは総合点数第二位であつた。

今回の個人戦で優勝した中野英泰君は、市内竹町二五番地理髪業中野幸さんの次男である。

航行不能の
白洋丸史行さる

本二十一日午前二時頃四倉港所属白洋丸（四〇屯）＝船主長谷川長太郎氏＝は塩谷沖三五マイル沖合に於て操業中スクリューに網が巻きつき、航行不能となつた。

小名浜海上保安部からは巡視船「うすず」が出動救助に向つた。

なお、附近に操業中の僚船及四倉港所属船数隻も現場に急行、同船を曳航、小名浜港に入港した。

失策賞に
笑どよめく消防野球

昨二十日行われた第一回磐城市消防団対抗野球大会の結果は一〇A対二で消防署が優勝した。

当日は逆プレーヤには「失策賞」が出たので本部九塁手はその賞を得たのもなごやかな面であつた。

勝の声も出たが中ノ作に圧倒されたのは豫想外であつた。

当日の豫想として小名浜A組が個々に良い調振れが出場したので優

漁業無線懇談会

本日午後二時より常磐市新潟に於て、過般九月二十日付で設立認可された、社団法人全国漁業無線協会の育成強化の懇談会が開かれた磐城市関係から小名浜漁業協同組合長、水野原吉通信士会長、遠藤水産商工課長等が出席した。

浜通高校
辯論大会

来る二十三日常磐市湯本高等学校に於て、浜通り高等学校雄辯連盟主催で浜通り高校新人辯論大会が行われる。

小名浜高校よりは次のせん手が出場する。

園部キヨ子（一年C組）
上野　恵子（一年B組）

奥菜市況

鮮魚　小名浜魚市場

さんま四五―四〇くろつこ三〇とうじん二〇たこ一七〇なめた四〇〇いか一八〇えび一、五〇〇小たこ一三〇すずき四三〇さす一七〇―一六〇

青果　休み

廣告マツチ・割箸・カレンダー
ウチワ・最新式室内外カーテン
衛生白衣・各種サービス用品一式
三上廣告マッチ社
磐城市水素前門通　電861番

卸・御菓子各種
みはるや商店
中島本通り七七七

失策賞に笑どよめく消防野球

昨二十日行われた第一回磐城市消防団対抗野球大会の結果は一〇A対二で消防署が優勝した。

当日は逆プレーヤには「失策賞」が出たので本部九塁手はその賞を得たのもなごやかな面であつた。

▲開業御知らせ▼
宿泊料一五〇円　二食付三〇〇円
商人旅館　鳴美へ
最寄一度御利用下さい
磐城市本局前　一〇一四番

驚く程燃料のいらない
新案特許　東和カマド
火力強大！保温絶大！
時間経済！便重寶！

燃炭及豆炭
炭に備えてもつとも経済的な
を御使用下さい。

営業品目
小麦粉　油揚物
砂糖　飴菓子　食石荒かまど
水畳紙　レン炭　ゴザ　うすべり
その他附属品一式

電話67を増設いたしました
資合会社　栄屋商店
磐城市古港商店街67電話3番67番

貴店開設
今般家具のデパート永木タンス店が皆様の御要望に應えて『公園入口賣店』を新設しましたから倍旧の御引立お願い致します
製造直売の店　永木タンス店
磐城市公園入口売店（電話八三番）

創業拾周年記念被露
新築店舗及工場開店
清風堂、皆川パン店開店以来、日の出の如く配給パン此の方十年を迎えました事を深く感謝致します、今後共御引立御交誼をお待申します
小名浜名物　潮風がゼまんじゆう
県観光協会推薦登録特許
パンとケーキの専門店
清風堂ベーカリー
小名浜第一小学校前　電三一四

平競輪
11月
23日（水）　24日（木）　25日（金）
27日（日）　28日（月）　29日（火）
場外賣場　福島　郡山　若松　平
主催　平市

壽屋の洋酒が全部揃いました
プレゼントに……
新発賣のカクテルセツト　¥800
ベルモツト★　ジン★
キユーラソー★　ペパーミント★
チエリーブランデー★
プラスチツク製シエーカー
コクテル調整の本（しおり）
磐城市古湊
正駒商店
TEL317
キングW　角　堤（4合入）¥380
キングW　550CC（正三合）¥300
キング　ポケツトW（1合入）¥100

内科・外科・X線科
石井醫院
入院隨意
磐城市本町　話四七二番