夕刊
磐城日日
発行所
磐城日日新聞社
福島県磐城市渚廻51
電話387番
編集兼発行人　清村樫

玉川橋をつなぐ新道路の土地賣收圓滿妥結か？

道のない橋と云われた磐城市玉川橋をつなぐ林の上、下川線は、地元側では八堀川の改修とからんで土地賣收に難色を示しの曙光を見出すに至つて來たが、建設省の意向もあり、急速決定を迫られている爲、去る三日立花市長は市土木課長、議会土木委員、平土木監督と共に地元側と徹宵協議の結果地元民も市側の誠意に信頼し、一切をものと觀測される

立花市長に一任する意向を示すに至り、全夜深更さしも難行を極めた土地賣收もこゝに漸やく解決花市長は市土木課長、議員、平土木監督土地賣收價格等は今後の所員と共に地元側と徹宵接渉に俟つ事となるが、協議の結果地元民も市側地主側と圓滿調印を見るの誠意に信頼し、一切をものと觀測される

建設省都市計區課長ら
海岸道路舗装延長視察

建設省都市局都市計画課の都市計画による擴張工長高谷高一氏は縣内都市事、内郷市は鉄道沿線の計畫狀況視察のため來縣水利施設改修、好間村の中の處本日磐城市到着、一部区劃整理、平縣前三午前十時から市役所に於十米道路の舗装延長等を て隨行の縣都市計画長課重点的に視察した模様で縣議会土木常任委員長小ある。野縣議と共に立花市長等と会見、海岸道路の舗装延長其他について打合せ現地視察の上十五時五十五分平発急行で歸京した高谷課長は去る一日から郡山、若松より裏磐梯を經て、四日には大火後の土湯溫泉の復興を視察し福島、須賀川を廻り最終コースとして來市したもので、常磐市は湯本駅前に一任）

PTA連合会
本年度事業計画

磐城市PTA連合会では四日午後一時から小名浜第一小學校に於て役員会を開催し、本年度事業計を決定した。

一、音樂、繪畫、書道のコンクールを年度内に開催する（時期は校長會に一任）

一、PTAの優良會員の表彰

一、卒業兒童（小学六年中学三年）生徒の成績優秀者の表彰、各級一名

一、PTA会員の研修時期方法については次期役員会に於て決める

一、七月上旬磐城市に開催される縣十三市校長會に協力する。

田植は明日から
農繁休暇三週間

磐城市では文教政策の一環として二十九年度豫算をもつて市内各校の増築及改造中の處小名浜第二小学校、泉小学校の増築がこの程完成した。

小名浜第二小學校はモルタール二階建八教室で工費七百二十九萬六千七百七十圓で常磐土建株式会社の請負施行である。

泉小学校もモルタール二階建十二教室工費八百六十九万六千九百八十円で常磐市國興土建会社の請負になるものであるが、更に四教室の増築も近く着工の予定である。

尚泉小學校では、かねて旧型放送機のため、不便を、かこつていたが、新校舎の増築と並行して、最新型の放送機を設備する企面をたて、PTA會長佐藤權兵ェ氏、NHK平放送局山本宗太郎氏等で委員会を設立、学校職員、父兄一般からの寄附により放送機を購入このほど取付を完了した。このことについて泉小學校長安島庫藏氏は次の様に語つていた。

皆さんの御協力で新型放送機を取付ける事が出來て非常にうれしく思つて居ります。放送機の保存の爲にはどうしても放送室が必要であり市の豫算で是非造つていたたきたいと考えて居ります。

小名浜オ二小学校
泉小学校増築完成

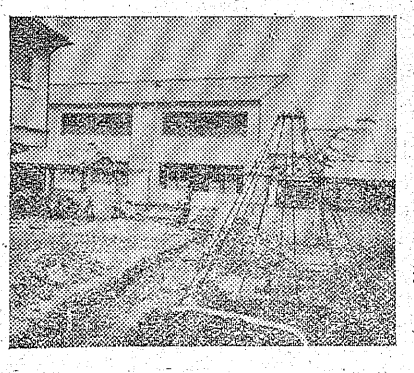

（舎校築增学小浜名小）
工事施行者
社會式株建土磐常
人道野草長社

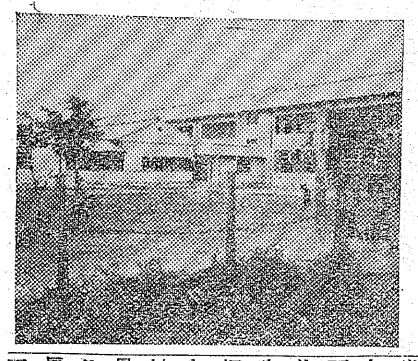

（舎校築增学校泉）
工事施行者
國興土建株式會社
社長薄清四郎

中共向け硫安
二、〇〇〇トン初船出

日本水素工業株式會社では四月より七月までの中共向硫安七、五〇〇トンの契約をなしているが、今回第一回出荷として二、〇〇〇トンを小名濱港から第二馬來丸（四、四日出港、小名浜港に向つて居り、小名浜入港は九日朝になる予定である、

明治座チーム破る

常磐炭礦野球部では昨五日十時より明治座チームと招待野球試合を行い3A——0で明治座をシャットアウトした。

補償費決定に
瑞寶丸船長夫人は語る

第二馬來丸は宇部港を五機帆船第六瑞宝丸（所有者馬上庄次氏）にて遭難し、一挙親子二名を失ひ悲歎にくれていた船長故大平義親氏夫人ツギ（四六）さんは母ツルさん（七二）と共に遺族補償費決定の報に早くも涙ぐみ當時を追憶して次の様に語つた。

私の家では去る二十一年に長男が怪我のため左腕供が五人あつて働手は今度事務員に雇われた長男弘一（二七）だけですので本當に心細いですが何とか頑張つてやつて行く決心ですと決意の程を示していた。

天氣予報

「今晩」南風、曇がちでことによると一時小雨「明日」南よりの風、朝晩くもりがち、日中は時れたり曇つたり「海上」今晩は穏やか明日は多少風波がありましよう。

魚市況

◎鮮魚　小名浜魚市場調
鰹三五〇たい八五〇—六五〇ぶり三六〇—三三〇どんこ一五〇—七〇たこ一二〇—八五とうぢん四〇—三〇ぞぼぎす大一九〇—二〇〇
◎青果　丸共市場調
卵（一こ）一〇—九ねぎ（一ぱ）一〇—六玉ねぎ七〇—四〇人じん一五〇—一〇〇ばれいしよ一〇〇—三〇大根三五—二〇たまな三五—二〇きうり二〇〇—一三〇さやえんどう一七〇—一〇〇かぼちや一二〇—九〇ほうれん草（一ぱ）八—五たくわん八〇—五〇きり芋一九〇

初夏！
新茶の香り
お茶なら
上町　一茶園
電四八一

農繁期に入り田植は順調な天候に惠まれ、鹿島地区は明七日頃より、小名浜、江名地区は九日頃より、泉地區は十日頃よりそれ〴〵本田植付が始まる模様である、小名浜第三小学校、鹿島小、中学校、渡辺小、中学校の各校は本日から三週間（低學年は十三日から二週間）農繁休暇を実施される事になつた、磐城市社会福祉事務所では農繁期間の兒童の保護善導と生産に協力する目的で市内十二カ所（八日から二週間）臨時保育所を開設

↓開店↑
近代的ホール
機械一〇〇台設置
本日午后六時開店
磐城市字下町
磐城会館

最も良心的な
たけや清掃部
磐城市辰巳町
電話一四五番

祝再刊
再刊をお祝い申上ます
平市役所
市長　諸橋久太郎
平市堂根町
電話一二五〇番

祝再刊
常磐市役所
市長　矢吹莊司
常磐市吹谷
電話　二六番
一二九番

再刊を祝す
内郷市役所
市長　沼田一夫
内郷市榎下
電話（平）一五九〇番
一七六番

躍進を期待す
勿来市役所
市長　古川傳一
勿来市町後
電話植田四四番
七三番

天皇杯軟式野球予選

第一日

天皇杯磐南地区軟式野球大會予選は五日午前九時より、小名浜一中球場で、大日本炭礦對新光クラブの一戰より開始、奇しくも磐城市内の新光、泉クラブ、全小名浜、日本水素四チームがそれぞれ勝残り本日の日本水素球場に於ける準決勝戰に臨む事になつた

無安打・無得点の快記録

副島（日本水素）投手巧投

磐城市内四チーム残る

第一回の第四試合、日本水素對呉羽化学戰に就いて

日本水素の副島投手が野手の美技にも助けられたが無安打、無得点の快記録を樹立し磐南球界に新しい示唆を與えたことは大きな收穫であつた。

第四試合

呉	0	0	0	0	0	0	0	0	0	0
水	2	0	0	0	0	0	0	0	0	2A

水	27	3	8	4	0
打安三四失					
呉	26	0	1	2	2

副島—鴨徳　吉田（千）—下山田　佐藤—米野

（評）……呉羽化学對日本水素は同業同種型であり、因念の一戰で第一日の好カードだけにファンの熱狂も最高潮に達し、合津球審の右手がプレーを宣した時に三時三十分日本水素副島投手の第一球が投ぜられた。この一球がノーヒット・ノーランの快記録を樹立するまさに偉業の第一球とは誰も予期しなかつたであろう。

惜しくも一回三番の下山田、七回四番の鈴木光に與えた四球二個で完全試合の大記銀を逸したが、中堅松本の再度の好捕、遊撃笠原の鮮かなフィルディングに助けられたが、二十八打者を迎えるだけの好投を示し完全に呉羽を封じた。

攻めては劈頭四球出壘を二打者で手固くバンドで一点、續く四番吉田千が低目の直球を中堅越の大本壘打とし計二点を入れたが、呉羽も鴨投手から下山田、佐藤とリレーして水素打線をおさえたが一回の二点が最後迄響いて遂にこの一戰は日本水素のものとなる。

日本水素の勝因は、近來にないまとまりを見せ、坂監督、吉田主將を中心としたチームワークを第一と挙げたい。投手力に乏しいと云う先入感がナインをふるいたたせたと見られる。いずれにせよこれを機会に從來の無氣力さより脱してもらいたい。準決勝の對全小名浜戰が試金石の一戰として大いに注目される。

連續2ホーマーも空し

大日本炭礦、新光に屈す

新光	0	2	0	0	2	0	0	0	4
大日本炭礦	3	0	1	0	2	3	0	0	9A

新	34	8	4	5	4
打安三四失					
大	33	4	7	4	4

本沼野　松鶴菅　投捕　井浦　酒三ファクツ

（評）……新光松本投手は好調なすべり出しをみせたが、二回表二死後、六、七の下位打者に二球連續ホーマーを打たれてからやや球威が衰え四回に一安、3四球、二失で再び二点を失つて、五回から鶴沼と代り、鶴沼が一安を許すだけの好投で逃げ切り、大日本炭礦の氣負い立つた打線を壓え第一戰をものにした。

泉クラブ好機をつかみ植田を降す

第二試合

植	0	1	0	0	0	0	0	0	0
泉	1	0	0	0	0	0	0	2	A

植	33	4	5	0	3
打安三四失					
泉	30	3	7	2	6

1　3A

本野　安　投捕　泉野　小

（評）……試合時間が僅を擧げて逆転。

川部クラブ棄権

第三試合の全小名浜對川上劣る泉が八回裏一壘失部の一戰は川部の棄権により全小名濱が不戰勝となつた。

新しい文明の歴史は聲れぬ悲運のどん底につきかな社會から實に多くの落されるのです。

機械を生み出しました。この悲しみを背おい車の自転車、オートバイ、三輪車、スクーター、バスきぎせいとなり余りにもあトラック、數限りない車々が今もどこかにいるのがいつでも私達の身邊をです。人命、それこそ尊通り抜けております。皆い人の命を無ざん、アスさん。ごらん下さい。道ファルトの片隅に散らさゆく人々の足は今や車とねばならないとは。皆さ共にあろうとしているのん、こうした現實に直面です。この全く楽しい交して私達はどうしなけれ通往來の車から學校へ、ばならないでしようか。或いは会社へ、又は買物どうすれば最も安全に危に一歩一歩、歩いてゆく険な路上から身を守り、人達はどれだけの鋭い神尊い命を救うことが出來經と、多くの注意を払つるでありましようか。ていることでしよう、交通道徳の昂揚、皆さん私達がもし、少しの油断これです。きめられた規でもしようものなら、尊則を守り、なさねばならい命はただ一片の肉きれぬ交通道徳を自分、自らとなり、泣いても泣きき

頭選街止防故事通交
当位一説演

交通道徳昂揚は私達の手で

小名浜才一中学校　三年　西丸聖子

の三輪車が店先にとび込おこらないと思います。左の鉄則がどれだけ守らんだのでは、交通安全のなつているでしよう、何げお話どころではなくなりなくふらふらと歩いた事危険で歩行すら出來ませが、もうとりかえしのつ発するのです。

歩道も車道もない道路でかない事になるのです。り出すものは矢張り人間なのです。車がひくので

皆さん。私達は私達としての交通道徳を守り、常にお互が反省し合い、積極的に活動しようではありませんか。

又道路上での子供の遊びは絶對禁止しなければなりません。私はこんな事實を目撃致しました。それは四、五才の男の子でした。三輪車にのり、ききとしてよろこびたわむれていた時、止まつていたトラックが急にバックを始めたのです。〃あ危い〃と思わず叫んだ時はもう子供は車輪の蔭に消え、変りはてた我が子の姿を唯ぼうぜんと見つめる母親のいたいけない姿だけが私の脳裡から消えません。皆さん、すべての事故は一瞬にして姿をかえてしまうのです。こうした事故がいつ、どこで起きるか知れませんたゆまぬ私達の手でお互が強力に結び合い未然に交通事故を防ぎ交通安全を守り續けることこそ急務中の急務ではないでしようか。

皆さん。今日も、明日も明後日も、いや永久にこの路上から交通事故をつさつしようではありませんか。

初夏の味覺
七浜名産　蜜の味淋干（ミリンボシ）
櫻井吉五郎商店
電話自宅一六六番　工場八〇六番

初夏の味覺
榮養の王
うなぎ蒲焼
生壽し
全時
小名浜駅前
電話一二八番

近日生ビール（ジョッキ）を始めます
ハキモノ

日用品と雑貨
醤油・味噌
煙草・塩・飼料
セトモノ・小間物一切
うどん屋
磐城市字市川下

土地、建物を買いたい方、賣りたい方、秘密厳守御相談に應じます
県公認　ロ六九号
たけや　土地建物取引所
磐城市辰巳町
（海水浴場角）
電話一四五番

シックなデザイン
▼自動的電機洗濯機
…初夏の味覚を生かすナショナルミキサ…
▼新型各種ラジオ豊富に揃えてあります
内山ラジオ店
電話四八七番

求む
新聞擴張員　若干名
希望の方は　磐城日日新聞社迄

◎急告◎
珠算能力検定
申込み〆切迫る!!
日本商工會議所及び當会議所主催の第二十四回珠算能力検定実施については目下受験申込み受付中でありますが当会議所発足最初の實施である関係上各方面より非常なる協力的申返みを受け盛況が豫想されてをります学生や珠算塾の方々や、更に職場や一般の人々も奮つて受験されますよう御案内申上ます
◎氣輕に、地元で出來る、珠算検定
◇詳細は当会議所へ御連絡下さい
昭和三十年六月四日
〆切日　來る十日迄
磐城商工会議所

希望の新天地に燃え狂う野性の戀と不屈のイギリス魂を描いた波瀾の冒険行！
マオリ族の怒り
ジャック・ホウキンス　グリニス・ジョンス　ラヤ・ラキ　主演
切つたタンカは江戸前育ち…
賣られた喧嘩に血吹雪飛ばす…
胸のすく　勝新太郎のやくざ剣法
花ざかり男一代
キャスト　勝新太郎　羅門光三郎　矢島ひろ子　市川小太夫
大映映畫
総天然色
7日まで
磐城座

嵐呼ぶ剣陣息をのむ猛牛群の襲來…
御存知黄門主從の大あばれ
火牛坂の悪鬼
キャスト　月形龍之助　千私しのぶ　浦里はるみ　忍美智子　松島トモ子　徳大寺伸
凸凹コンビ對ギャング団
てんやわんやの五萬ドル爭奪戰
凸凹最大の騒動
7日まで
金美館