大正十二年十一月八日 第三種郵便物認可
昭和五年九月廿八日 常磐毎日新聞 日曜日 (第一千九百九十八號) (一)

【九月二十七日夕刊】

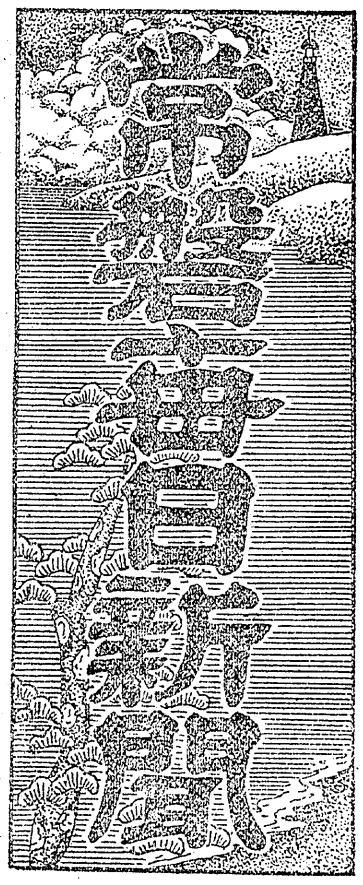

定價 一部金貳錢一月五十錢郵稅五厘
廣告料 五號十三字詰一行十五錢
休刊日 日曜 大祭祝祭日ノ翌日
發行兼編輯人 川崎文治
印刷人 石城郡鳥編
發行所 常磐毎日新聞社 平町長橋五三番 電話六三〇番

寄書

外交上より觀たる倫敦條約

山田耕三

不肖は營利會社に齷齪たる生活を營む市井の一布衣に過ぎず固より政黨政派に何等の關係なく、又言論界に些の交渉なし唯倫敦條約に關しては國家の前途に思を潛むる國民當然の赤誠、轉た禁ずる能はざるものあり、自ら井底の痴蛙たるを度らず社務の間禿筆を呵して所信を屬す、憾らくは詳說細叙の暇なく鍛錬推敲の餘裕なきを乃ち粗枝大葉敢て先輩畏友の高敎を乞はんとす。庶幾くは微衷を憫み御垂敎に吝なる勿らむことを

(一)

抑々皇國の外交政策は國際關係の滿蒙に於ける我が既得權と太平洋に於ける海上權に及ぼす影響を以て消極的標準と爲さゞるべからず、蓋し皇國の存亡は此既得權と海上權との安危に依て岐るればなり。列國との親善協調、我が經濟の發展向上に關する政策の如きは固より希ふ所なりと雖國家存亡の問題と日を仝ふして語るべからざるや必せり。

頃者外交を論ずる者、動もすれば歐洲大戰に於ける獨逸の例を引き、列國との協調親善を破つて孤立するもの、遂に國を亡すへしと爲し、協調親善なる標語を以て、我が外交の第一義諦たらしめんとするものあり而して其甚しきに至つては協調親善なる語に自ら陶醉して我が存立の必須條件たる滿蒙既得權、と太平洋上に於ける海權とを危殆ならしめんとす、何ぞ思はざるの是より甚しきものあらんや、獨逸の孤立は自ら妄に事を好んで他國の存立を脅かし徒に國際政局に於ける勢力の均衡を破りたるに職因し、我が國の存立上に於ける必須條件を擁護するに比すべからざるは智者を俟つて而して後知るべきに非る也、協調親善固より良しと雖自國の存立上に於ける要件一度缺くれば、協調親善直に破れ、國際間の危機忽にして殺倒すへし是れ國際間の協調親善は一に勢力の均衡を以て其基調とすればなり

歐洲大戰後國際會議盛に行はれ、協調外交頻りに唱へらるゝに拘らず、未だ自國の存立條件を棄てゝ他國と協調せるものあるを聞かず列國却て機會ある毎に、自國の存立を鞏固ならしめんとしつゝあるに非ずや

常磐文藝

秋刀魚やく家

片寄耿二

◇給料をもろて明るく秋刀魚燒く家のおもてを急ぐ

わが家へ

◇今日も姉秋刀魚をやくかむらさきの煙で暗い家に歸つた

◇家毎に秋刀魚を燒いて此の小路つゝましやかな夕餉となつた

× ×

◇ほんのりと遠くの街の灯が見えて雨の夜汽車は廣野を走る

◇ほとほとに疲れた人だけ寄つて來て年一回の淋しい報恩講

磐城共濟病院案内

本病院は時局に鑑み八月一日より入院料並に往診料左の通り低減致候間御參考迄申上候

入院料……一日(一般 金貳圓也 本會員 金壹圓五拾錢)

往診料……院長及其他の博士に限り(一般金參圓也 本會員金貳圓也)(平町内)

尙地方往診も之れに準じ低減致候間此段申添候

(各科專門醫揃當)

内科 外科 小兒科

皮膚泌尿科 整形外科 内臓外科

産婦人科 女子泌尿科

耳鼻咽喉科

×光線科 物理學的診療科

院長 醫學博士 難波睦

本院主醫 賀澤忠治

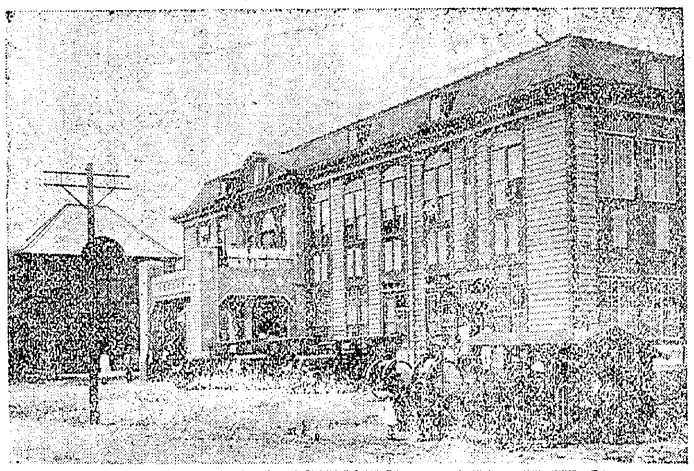

▲衞生試驗所

▲病氣相談所

▲救療所

(共濟病院内)

◎救療申込るゝ方は當相談所へ御話し下さい

昭和五年九月

磐城共濟會

平町 電話六四一番

▲看護婦募集

貸切は他の追從を許さゞる破格最低料金の

磐城タクシーへ

電話四五四番

平驛前

ラヂウム温灸器

胃腸病の必治法

二貫や三貫らく〳〵肥る世界的健康法

特約治療販賣部

福島縣平町五丁目二八 志賀齒科醫院

福島縣平町白銀町九 産婆 關口悅子

「温灸治療法」百三十頁の美本無代進呈

中村、福島間定期乘合自動車

木塲自動車部内に營業所を置きました。

御用の節は電話二三九番に願ひます

(料金中村——福島間片道一圓五十錢小人半額)

中村田町 木塲自動車部内

福中自動車部

チドリ自動車部

電話二三九番

中村發、前六、三〇同八、三〇同一〇、三〇後二、三〇同四、三〇同六、三〇

福島發、前六、〇〇同八、〇〇同一〇、〇〇後二、〇〇同四、〇〇同六、〇〇

審査決定した 貸出五萬圓

來月二日から交附

最高は……一千圓
最低は……五十圓

けふ申込人に通知

平信用組合庶民金庫に對し中小商工農業資金の借受申込者は百七十四名あり其額十五萬六千七百圓に達するが其内借受資格に該當しない辯護士、醫師、中等教員等及び從來の償還が不成績であつた者等合して十三名を除外し殘る百六十一名に對し割當額の五萬圓を按分配當する事となり這般來理事會を開いて

一、組合に對する拂込出資額
二、本人の信用
三、保證人の信用
四、擔保物件
五、償還成績

等の各條項に照らして嚴重な審査を行つた結果最高一千圓、最低五十圓（申込は最高一千五百圓、最低百圓）を夫々貸出す事に

決定し　本日申込人に對して通知狀を發送したが貸出金は來月二日から七日迄の間に申込順に依つて交附する筈であるから不景氣の折柄平町にバラ撒かれる五萬圓の金は千天續きに降る慈雨の如く可成り大きな働きを爲すであらうと見られて居る因に償還の

方法は　三ヶ年間に完債すべく百圓に付一年目は十五錢、二年目は十二錢三年目は十一錢宛日掛けを以つて納入する事になつて居ると

湯本温泉が毎月 百圓宛を磐炭へ

送湯發電料の一部とし 已むなく昨日承諾

湯本温泉は磐城炭礦のキモ煎りで舊三星炭礦の坑内に湧出する温泉を鐵管に依つて送つて貰ひながら辛ふじて涸渇を免れて居り

温泉地としての命狐をつないで居るが磐炭側としては是れが爲めに毎月二三百圓の送電料を必要とし不況の折柄無償で送湯する事が仲々容易な負擔でない所から數日前から毎月百圓宛の支出方を湯本町に交渉中の處昨日湯本町で

區會を　開き協議の結果止むなき事情であるから承諾の外あるまいといふ事に一決し其旨磐炭側に回答を發した由

ゼン息病の老婆が 藥草に中毒

嫁の親切が仇

▽……頻死の病床に
▽……氣味惡く笑ふ

石城郡内郷村大字宮字宮の澤磐城炭礦坑夫三浦齊の母モト（七三）は數年前からゼン息病に罹り非常に惱んで居た處去る十日午前七時頃同村理髮店草野竹次方便所傍らの

塵捨場に　生い繁つた草がゼン息の良藥だとて附近の者が採つて居るのを通り掛りに見た息子の嫁ヨシ（三九）が母にも用えてゼン息の苦患より免れしめんと其の草を採り軒下に干して廿五日午前十時頃熱湯に煮出し服用せしめた處二三時間後俄かに苦しみ出し瀕死の重態に陥り磐城炭礦の附屬病院に入院

應急手當　を受けつゝあるが右の草は藍茶羅華と稱する毒草にて其の中毒である事が明らかとなつたがモトの病狀は腫孔が散大し時々大聲でゲラ〳〵と笑ひ意識が全く不明であるとの

婦人講演會

アレン女史來平

平町材木町バプテスト教會にては信樂幼稚園長のアレン女史を迎え今廿七日午後七時から婦人の爲め講演會を催す由

電話申込み タツタ一口

近々中架設

既報平局の架設電話申込みは昨日を以つて締切つたが申込者は磐城炭礦發電所及び三井自動車部のタツタ二口で係りの者も啞然としたが右二口は定數に達しない爲め抽籤を免れ近日中に架設される由

橋本磐中校長 今晩歡迎會

同窓會有志が

磐城中學校同窓會有志は本廿七日午後六時から同校職員と合同して新任校長橋本文壽氏の歡迎會を谷口樓に開催する由であるが希望者は會費三圓であるから奮つて出席ありたしと

酒井女史の 銅像除幕式

等身大座像

平町掻槌小路平陽女學校同窓會發起の許に御大典記念として校主酒井ミヨ女史への報恩事業の一端に校庭東端に同女史の等身大座像を建設すべく準備中の所既に去る七月中基礎工事を了し鑄造を終へた爲め十一月中旬を期して除幕式を執行すると因に原型は本多朝忠氏の製作せるものであると

平署員今朝から 急に強くなる！

捕手術を修得して サア何者でも來れ

今廿七日午前八時から平警察署に捕手術の名人警視廳囑託薩島兼雄氏と稱する凄腕が訪づれ署員に拳闘術や唐手を傳授して立去つた、逆手四十八手すつかり修得した平署員今度は何ものでも來れと――えらい勢ひ……うつかり近所も通れない

國調豫習檢閲

平町國勢調査委員は本日午前十時より團體事務所樓上に集合し豫習用紙記入方の檢閲を受けた

失業者賭博 今朝檢擧さる

石城郡好間村大字北好間字南町田大友まさ（四〇）方にて今曉一時頃古河炭礦の失業坑夫である左記の者等に前記まさも加つて花合賭博開帳中駐在巡査に逮捕された

長瀬峯吉（三五）北岡才一郎（二七）小野良德（四〇）若松貞之助（四四）渡邊貞一

督學官が來平 文部省督學官田中保平氏は來月二日平商業學校を視察すると

スポンヂ野球 來月廿六日に

既報第五回石城郡下スポンヂ野球大會は來月廿六日午前八時から磐中及び平第一の兩球場にて開催する筈で出場チームは來月廿日迄に會費一チーム一圓を添えて大塚運動具店に申込ありたしと因に今迄の優勝チームは左記の如くである

（第一回）揚土倶樂部（第二回）南町倶樂部（第三回）湯本倶樂部（第四回）磐炭礦務課

佑賢の同窓會

平町舊城跡磐城佑賢學舍にては明廿八日午前八時より同窓會を開き卒業生の所感演説及び餘興等賑々しく演ぜられる筈

平の映畫界

▽平館　松竹特作佐藤紅緑原作島津保次郎監督栗島すみ子主演『麗人』林長二郎の『伊勢音頭』日活作品楠英二郎主演の『はないくさ』以上三本廿五日より

▽有聲座　マキノ物三本は小唄映畫大貫憲二主演の『鴨川小唄』中根龍太郎の『腹の立つ忠臣蔵』それに月形侯陽の『鼠賊道中錄』以上帝キネ時代物松本因三郎主演の『雄登兒』で以上二十六日より上映

四倉繭市況（廿六日）

（總貫數）四十九萬九十七匁（高値）一圓八十九錢（低値）一圓六十五錢（平均）一圓六十九錢（累計）二萬二千三百廿七貫六百廿匁

常磐片々

○

燒け石に水の五萬圓、セメテ湯氣が立つだけでも有難し

○

喘息の藥草、死んでから癒るでは間に合ふまい

○

湯本町が磐炭へ湯の出る代りに血の出る金毎月百圓宛慘い

○

炭礦の失業者發奮して――バクチ打ち

明日のラヂオ

廿八日

天氣豫報

今晩も明日も南東の風晴れたり曇つたり

△前九・一〇　榮養料理『鰯のキャベツ卷』榮養研究所
△前九・三〇　お話『汽車の歴史』鐵道省技師工學博士朝倉希一
△前一〇・〇〇　修養講座『歌ひつゝ歩まん』中田重治
△前一一・〇〇　講演『日本固有の精神に歸れ』千葉命吉
△前一一・五〇△後六・〇〇　運動競技『六大學野球リーグ戰狀況』早立二回、明法二回
△後六・〇〇　子供の時間『唱歌と童謡』西神田尋常小學校兒童、竹早尋常小學校兒童
△後六・三〇　講演『プラジル事情』拓務省囑託大野基尚
△後七・二五　音樂名曲講座『ショパンリストドビユッシーの洋琴名曲』野村光一、小野田沖子
△後八・二五　琵琶『山科の別れ』半田錦崇
△後八・五〇　ラヂオドラマ『みをつくし』新東京劇團
△後九・四〇　時報氣象通報番組豫告生藺相場

◇――（講演）――日本固有の精神に歸れ

千葉命吉

千葉氏は教育評論家として知られてゐます

日本は今や諸種の國難の襲ひ來る所となつてゐますこれ等の國難を取り去る手段はたゞ一つ私共國民の心の持方の外にないと思ひます

經濟的　壓迫が目の前に迫つて來てから、國産愛用を如何に叫んでも遅いのです。政治が腐敗してから、選擧廓清を叫んでも効果が少いのです。思想の方向を誤つてから、思想善導を叫んでも間に合ひません

私共は余りに遠き慮りなく、目前の些事に囚はれ過ぎると思ひます。もつと遠大な有年の大計に立つて生活の原理を定めねばなりません。文明の惡弊をこりて昔はルッソーは自然に歸れといひ、今は印度のガンヂイが文明を呪つてゐます。

凡そ淺測として新しく千古不磨の正しさをもつものは外になくて内にあり、末になくて本になければなりません。その内にある處の本は何ものでせう。つまりそれは私共

日本人　の内にある處の根本的なもの即ち日本固有の精神の外にありません。

逆まく大浪の打ち寄せる暗夜の航海！たゞ一つ北辰の輝くものをめあてに進むのみです。まよひまどふ日本のたゞ一つの羅針盤は日本固有の精神に外なりません。抑も日本固有の精神は一言にして之を表はせば『むすび』です、然らば『むすび』とは何ものでせうか、生々化々として至上至高の價値の自ら創造することであります、むすびのむすはこけむすのむすで生へうまるゝの意、ひは不思議微妙、されば『むすび』は不可思議な生命のはたらき、つまり新しくうみ殖す

作用で　ありますそれと共にこれはまた一切のものをすべるといふ作用をもしてゐます。すびはすべるでむは至上最高の義、至上最高にして一切に妥當するものは眞善美の價値なれば、むすびは亦價値そのものです。半面は價値の妥當性であり、他の半面は生々化々の嶄新性である、所のむすびは、言を代ふれば價値を新しく造ること即ち獨創の外にありません。

高天原の昔から三千年の今日まで上下一貫のみちはこの『むすび』即ち獨創にあります。日本固有の精神に歸れとは畢竟するに、この『獨創』に歸れといふことに外なりません、忠孝一本とか情義不殊とかは全くこの『むすび』の意に外なりません。新しく

文化の　内容を創造するでなかつたら、日本は今日の難局を救ひ得ないでせう。『獨創』とは經濟的の發明、科學的の發見、宗教的の開基、政治的の統整、藝術的の創作、道德的の實踐でありますが、今その一二の例を以て、如何に日本固有の精神を發揮することの目下の急務なるを明かにいたしませう。

ラヂオドラマ　みをつくし

（久保田萬太郎作）

出演　劇團新東京

『兼床』の主人兼吉は女房おさきとの間に兼太郎といふ子供があつたおさきが丹毒と云ふ病氣で死んだ後、おさきの父親喜和藏は兼吉に再婚をすゝめた、兼吉はおさきのことを思つて中々聽き入れなかつた友達の九萬治はその間にたつて共々に兼吉と喜和藏との間をとりなさうとした、雨の多い九月の末頃のことだつた。

十二月上旬霜の深い晩のあるそば屋では近所の者が五六人上つてゐた、兼吉もその中にゐてひどく醉つてゐる、友達の九萬治が來てつれてゆく、兼吉は死んだおさきの親父の喜和藏が、おさきの妹を藝者にしたことを深くうらんで自棄酒といつた形なのだつた。さうして月日はたつて翌る年の六月、近所の祭禮の囃子が聞える、兼吉の家、それは昨年の家とは似つかぬ位の整つた輝きをおびた住居となつた。喜和藏は久しぶりでこの家へ來た、兼吉は喜和藏のすゝめた再婚はことはつた、もつともつと不幸になることを考へてことはつた、しかし子供の片親だけの生活をあはれに思つて新しく女房を持つことにきめた、それは不幸せどころか、幸せな明るい生活になりかけてゐる、喜和藏も喜んでその祝ひにやつて來たのであつた。そしておさきの妹のおきよは、兼吉が一生女房を持たないといふのをきいて自分から藝妓になつたといふことをきいて兼吉は、そんなことは露ほども知らなかつたことなのでもつときゝかへさうとしたが、喜和藏はそれはいはなかつた、そして死んだおさきの擧を思ひかへした

この芝居は久保田萬太郎氏の日常生活を材料にとつたもので一人の男が二人とない女房を死なして世間や人間から絶望して再び近よらなかつた世界に、不幸ばからりではなく、幸せな世界が展かれてゐたといふ主題を靜かに物語つたものである。

廣告折込み及びチラシ全部一手引受
漏れなく責任配布
◇折込は百枚に付十錢
常磐毎日新聞社

新築落成
双葉修齊女學校
長塚村電話一八番

廣告
來る九月廿八日午前八時第卅二回同窓會を開會す此廣告を以つて通知に代ふ
昭和五年九月
磐城佑賢學舍同窓會

移轉廣告
外科
外科
性病科
×光線科
入院隨意
平町田町（赤心堂病院跡）
安齊外科醫院
電話四七五番

特製五色梳は和
平町壹丁目
和久井屋
電話四〇五番

渡邊忠次郎儀　本日葬送の際は遠路に不拘御會葬被下殊に御香奠を辱ふし難有奉存候早速拜趨御厚禮可申上處混雜中に付乍略儀以紙上不取敢御禮申上度如斯に御座候
昭和五年九月二十七日
平町三丁目裏
渡邊忠吾
外親戚一同

電話新設御披露

電話六七八番

どうぞ電話を御利用下さいませ、
お氣に召します樣お努め申します

和洋結髮美顏術
婚禮仕度美爪術
白赤毛染洗髮術

平驛前
水野化粧院
主　水野冬子
大泉キン子

電話六七九番

平町三丁目（常磐銀行横通り）
杵壽し

消費節約

品質本位　家庭染料
みやこ染
平町一丁目
特約店　大平屋藥店
電六四二番

セメント
壁用材料
コールタール
ペンキ塗料
板ガラス

磐城セメント株式會社
代理店
西村屋藥舗
平町二丁目（電三）

理想的耐水耐熱接合劑
キングパスト
◎水か微温湯で溶せばすぐ使へる簡單な膠着劑
一名コナニカワ
◎四季を通じ一度ついたら膠着力は絶對的です
◎理想的完全耐水耐熱の可驚威力を發揮し防腐の効果著し
小野屋藥店
電話一四四番

一冊の代金で御希望通りな五冊の雜誌が自由に讀める
川崎巡回文庫
電話六三〇番
（申込次第規則書進呈）

梅毒　淋病
淋病　皮膚病　梅入病　十二指腸虫病
専門
松村　胃腸病　性病
科醫院
（平南町電話一七〇）

種々体溫　寒暖計
関大藥局
電四〇番

専門眼科醫師擔任
無料檢眼
無料檢眼券
御利用下サイ
TOKIWAYA
信用アリ正確味萬點ノ時計
御客樣本位ノ……眼鏡部
平一　常盤屋時計店　電三三九

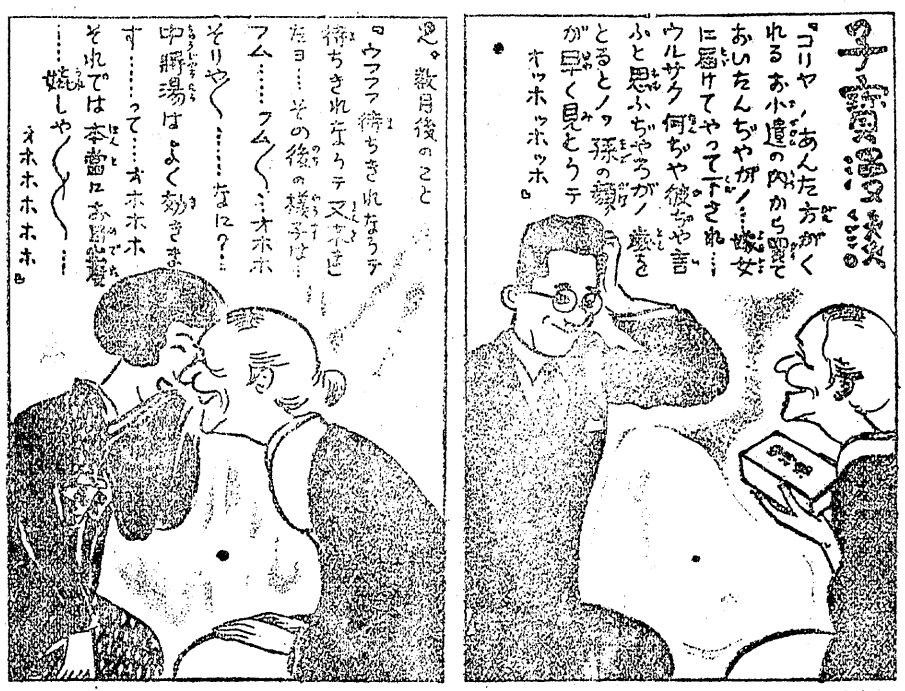

産科婦人科醫博士推奬
婦人良藥
中將湯
主効
子宮病、血の道、ヒステリー、産前産後、浮腫、惡阻、しびれ、月經不順、頭痛眩暈、道上、神經衰弱、不眠症、下腹部に足冷込、下腹部に足引つり痛み、白帶下、惡露下、こしけ、血脚氣、痔疾、腰痛
定價
試用三日分　十五錢
七日分　二十錢
十五日分　五十錢
二十五日分　一圓
三十日分　二圓
四十五日分　三圓
八十五日分　十五圓
本舗　東京・大阪　津村順天堂

皆樣の
昭和タクシーは
此際御得意樣本位に
貸切料金の値下斷行
何卒御用命を
平驛前　電三四三番

電話番號變更　四八二
京屋洋服店
平町材木町（研町通り）