夕刊 常磐毎日

発行所 平市田町75 常磐毎日新聞社 電話1210
編集兼印刷発行人 吉田南

耳鼻咽喉科 産婦人科(新設)
高柳医院
高柳博明
平市駅前 電二二三番

鈴木喜政氏を満場一致推選

石城支部役員會で一本化成る

知事選挙及び県議補欠選挙にのぞむ自由党石城支部の役員会は廿九日午後一時四十分から、平市農業会館に、木村（参院議員）支部長、関内代議士、磐城県会議長をはじめ、小野、星、赤津、植田大平の郡選出各県議、沼田内郷町長、渡辺植田町長、鈴木高久村長、四家豊間町長、阿部大浦村長、草野赤井議長ら役員党員二百五十名が参集して開らかれ、木村支部長を議長に推し議事を進行、知事選に対しては大竹現知事の当選を期して全力を挙げて戦うことを申合せたのち、注目の県議補選候補の公認について審議、先ず公認は一名とすることを決め、内郷町鈴木喜政、植田町鈴文治、夏井村木田森之助の三氏がそれぞれ関係代表者から推薦されたのち、郡下を三方部に分け各方部から三名宛の委員を挙げこのほか、出席五県議（関内、鈴木、夏井、上下小川、永戸無輪、三坂沢渡、川前）

▼南部（泉、植田、綿、勿来、川部、田人、上遠野、渡辺、山田）に分け各方部から三名宛の委員を挙げこのほか、出席五県議（関内、鈴木、夏井、上下小川、永戸無輪、三坂沢渡、川前）

▼北部（四倉、草野、大浦、大野、夏井、高久、赤井、上下小川、永戸無輪、三坂沢渡、川前）

▼中部（内郷、好間、湯本、磐崎、江名、豊間、小名浜）

薄沼両氏は回避につき除く）と支部長の十一名を以て銓考委員会を作り、即座で午後三時から一時間余にわたつて議論を戦わせた結果鈴木喜政氏を全員一致で公認候補として推すことに話合がまとまり、直ちに委員会の結果を報告、満場一致を以て鈴木喜政氏を公認候補として推薦必勝を期し自由党万歳を三唱して午後四時十五分散会した（写真は公認の鈴木喜政氏と昨日の自由党石城支部役員会場）

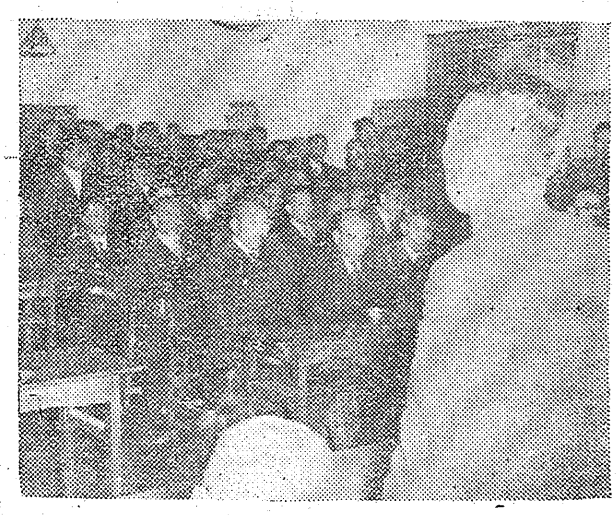

自由党石城支部役員会は廿九日午一後一時から平市「いわき民報社ホ

知事は大竹県議は鈴木

擧郡一致で鈴木氏を推す

ール」で開催予定であつたが、出席者多数のため急に市内農業会館に会場を変更して午後一時半から開催、支部長始め自由党幹部役員らが殆んど全員と、熱心な党員らを合せて約二百五十名が集り、稀に見る盛会を極めた

小野（綾）幹事長から開会の辞に次いで「今次の補選はさきの総選挙で当選した社会党田畑氏の欠員補充であり、これはわが党公認の大和田候補の雪辱戦でもあるので是が非でも勝たねばならない補欠選である、そのつもりで本日公認が決つたら全員一致でその候補を支持して当選せしめねばならない」

と力説、次いで木村支部長の挨拶

▽県議補選について

「最適任者を決定して、どうしても勝たねばならない選挙であるので、今日の会合で公認が決定しましたら挙郡一致で支持していただきたい」

と挨拶終つて議長に木村支部長を推し議事に入つた

愼重に議事を進める

一本化

議長「唯今までに私の手許に参つておりますのは、植田町の鈴文治氏。内郷町の鈴木喜政氏、夏井村の木田森之助氏がある」

議長「公認を一名に決定したい」

と計り満場賛成

〝全員一致〟推薦

万雷の拍手裡に公認決る

磐村氏（植田町）から「方法として郡部を大体三方部に分け、一方部から三名宛の代表委員を出し、これに現職県議で出席されている、五名と支部長の木村参院議員を加えた十五名の選考委員を作つて、御任せしたい、但し猪狩さんと関内さんは党の顧問である関係上委員は遠慮して頂いて……」

と動議あり、全員賛成となつて左記の如く各方部から委員を選出した

▼北部鈴木正一（高久村長）草野米蔵（赤井議長）阿部崇順（大浦村長）

▼中部 沼田一夫（内郷町長）根本貞治（前内郷町長）江尻留三郎（小名浜町議）

▼南部 箱崎義一（植田町議）北郷徳助（植田町議）森合芳男（同上）

以上九名の委員と県議らを加えた選考委員会が別室で開らかれ、一時間余にわたつて慎重審議された結果

「全員一致で鈴木喜政氏を公認とすること」

に結論を得、木田、鷲両氏にはそれぐの推薦代表者らが、党一本化のために出馬を断念することを説得してもらうことで決定し」

午後四時十分、木村支部長から「選考委員会は全員一致で鈴木喜政君をわが党公認候補に推挙することに結論を得ましたので御報告致します」

と報告するや、満場拍手をもつて賛成、参会全員一致を以て鈴木喜政氏を公認候補として推薦することに決つた

御婚禮家具
★和洋 家具★
★家庭用家具★
★諸国 漆器★
★冥作印小売★
★在庫豊富★
★配達無料★
平指定商チケット御利用下さい
伊東家具店
平市新川町電464番
工場 平市大町

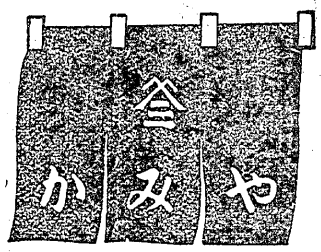

大谷石 木販
平五 電 六六

御菓子司 松月堂
平市銀座街
電話二〇六

開店
割烹
水たき ふぐちり 天ぷら
ひまわり
湯本温泉吹谷電話二三四（乙）

お車の使用は
大型 中型 小型
685番
三井タクシー

月拂で家が建つ
東化唯一 月払建築 堅実本位
建築の福音!!
家が月払で抽選も入札も無く早く申込めば早く建つ住宅はもとより店舗工場増改築一切大小に拘らず土地売貸の御相談にも応じます
◆御結婚には是非月払証券御持参で!!
◆造船一切にもお申込に応じます
◆お申込次第営業案内書お送り致します
建設大臣登録（ロ）第九六二号
日本建物株式会社
平営業所
本社 仙台市東一番丁九三
営業所 平市大町三番地（電五八〇）
所長 大楽弘
管内出張所 湯本・小名浜・江名・内郷・植田
急募 契約部社員数名年令三〇才以上（男女）高卒以上本人履歴書営業所宛お送り下さい

▶御献立◀
ざる
天ぷらそば
もり
鍋焼うどん
かけ
◇出前迅速御利用下さい◇
やぶそば
玉半
電1、407番

玉山にナゾの心中事件

女は死亡男のみ助かる

大野村玉山地内に「女は死亡し男は二日目に意識をもどした」と言う世にも不思議なる心中未遂事件が発生した二十九日午後四時半ころ大野村大字玉山地内玉屋旅館（館主馬上進さん）に泥だらけの足袋はだしに疲いセーター、モモ引姿の若い男が、玉山字衣村開墾地内に住む四倉セメント会社職工根本操さん（三七）に付添て「去る二十六日午後三時ころから一里半ばかり山奥に入った玉山字板山中で、女と一緒にアドルム心中を図ったが、自分は三日すぎた今日意識を取戻した、女が死んでいるので人工呼吸をしてみたが、生返らないので恐しくなり逃げてきた」と救えを求めてころげ込んで来た、同館では同人が女と一緒に去る二十五日夜一泊したことがある男なので、びっくりしてすぐ平地区警に届出た

（写真は死亡した小川喜代子さん）

男は草野の青年

女は草野農協放火容疑者

急報に接した平地区警では田中次席司法主任ほか刑事らが現場に急行取調べを行った結果、男は草野村泉崎下駄販売店会川新助さん宅の長男新一君（三さ）・平市草子町大阪造船工員）女は四年前勤務先の草野農協に放火をした容疑で平地区警の調べを受けたことのある同村下神谷下宿七無職小川かねさん宅もの三女喜代子さん（三五）（平市五丁目松巳食堂女給）と判つた、検視は三十日早朝から行われているが不審な点が数々あり第二の玉山事件の疑いがもたれ鑑査に慎重を期している

男は旅館に ねむり続ける

心中事件のあった現場は同村玉山字扱地内の同村表玉山農高木操さん所有の雑木と杉の林に囲まれたところで、女の死体はグレーのセーターに紺スカート絹靴下にマノ靴姿で、心中の場所より約六米ぐらい離れた沢に転落しており そのため同女のスカートが上の方にめくれていた

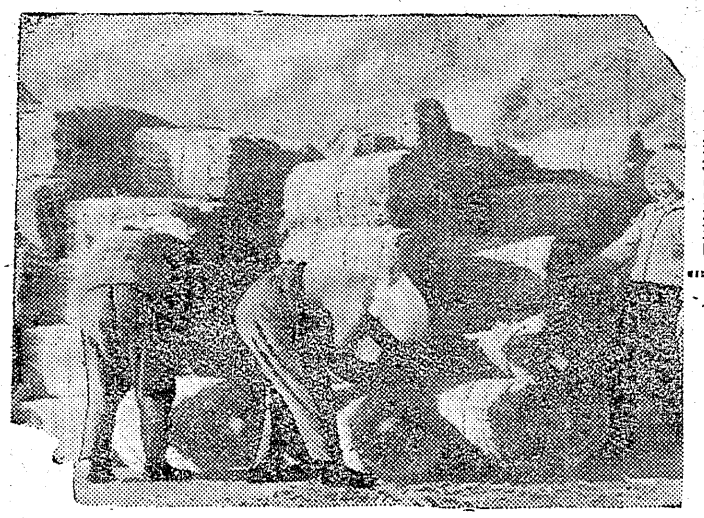

男は急ぐ四倉町小淡医師の診療を受け食事すましたあと睡気がすると同旅館の一室に蒲団をとつてもらつて寝入り、警察のじゆん問にもほとんど答えていないようである

同行者の 根本さんは語る

会川新一さんが一番はじめに救えを求めた根本さんに語ったところによると

「死んだ喜代子さんとの結婚を親からハネつけられ、悲観し両人相談の上廿五日午後四時半ころ、玉山に湧き玉屋旅館に一泊二十六日午前九時ころ旅館を出て現場に行った、午後三時ころ二人で持つて来た焼酒四合を半分に別けてその中にアドルム四十錠つつ入れてのんだ、意識が回復すると女が側で死んでいるので、驚いて人工呼吸をやつたが生返らない、現場から夢中で山を降り私の（根本さん）とこに飯を食はせうと来たので話をきき それは大変だと一緒に旅館まで来た」と語っている

不審な点

なお平地区警では不審な点の解決に当っているがこの場合

▼三日も山の中に寝ていて凍死しなかつたこと

▼女の服がきちんとしているのに男はなせズボン、上衣をぬがなければならなかつたか

▼女が放火したと言うことに対し同情心中をやるような男ではないように見受ける

▼一里半も歩いて元気に飯を食つていること▼アドルム四十錠と言うと完全な致死量であるのに助かつたなど不審な点を追及している

ソ連から宍戸さん歸る

喜びを語る家族たち

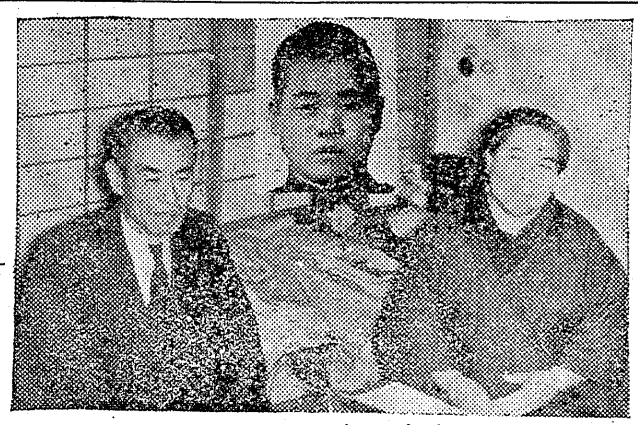

留守家族の願いがかなえられてソ連抑留の日本人の第一船帰国者は帰国船興安丸に乗っていま一路舞鶴に急いでいる、その帰国者の一人に平市旧城跡出身宍戸啓さん（三三）も帰って来る、以下その喜びにあふれる留守宅をおとずれてみた

十年振に帰って来る宍戸啓さん記者がおとずれて帰国する旨伝えると一家は喜に爆発、正月と祭がいっぺんに来たような空気をかもしている

留守宅には留守家族副組合長をしていると言う父の元警官の宍戸清一郎さんと母ミエさん宅四長女美佐子さん（二）次女千恵子さん（三）＝看護婦＝次男弘君（三）＝店＝三男和雄君（三）＝国鉄＝四男厚さん（二〇）＝常磐造機＝がいるがお父さんお母さんは「夢のような気がします苦労しているだろうと考え皆んなでまつていた

待ちに待つていた

愛する子供たちの帰国

両親の喜びは

何日かげぜんをして正月はすぎなお神酒を一番先にあげている

十年振に帰って来る宍戸啓さん記者がおとずれて帰国する旨伝えると一家は喜に爆発、正月と祭がいっぺんに来たような空気をかもしている

留守宅には留守家族副組合長をしていると言う父の元警官の宍戸清一郎さんと母ミエさん宅四長女美佐子さん（二）次女千恵子さん（三）＝看護婦＝次男弘君（三）＝店＝三男和雄君（三）＝国鉄＝四男厚さん（二〇）＝常磐造機＝がいるがお父さんお母さんは「夢のような気がします苦労しているだろうと考え皆んなでまつていた

待ちに待つていた

愛する子供たちの帰国

両親の喜びは

何日かげぜんをして正月はすぎなお神酒を一番先にあげている

機関助手の殉職

機関助手の殉職……平機関区機関助手佐藤忠一さん（四）＝下小川村

大字シバ原字宮の腕＝は二十九日午後零時二十三分ころ常磐線下り九八一列車の機関助手として乗っていたが同列車が来一植田間のカーブで進行状況をたしかめようと機関デッキに来たところを突然振り落され頭部頭がい骨陥没の頭蓋骨骨折で即死

列車から振落さる

〝鈴藤〟の常務さん重傷

二十九日午前二時十分ころ常磐線下り平市二〇九列車前部から四輌目のデッキに乗車中の平市内町五四鈴藤商店常務鈴木寛二氏（三七）は同列車が南中郷、磯原間走行中振落され頭部左下打撲で脳心とうを浸して入事不省に落入っているのを

七三列車＝機関士神永重次さん＝が発見、磯原駅に急報 同町河井医院に収容した 全治三週間

列車から振落さる

〝鈴藤〟の常務さん重傷

二十九日午前二時十分ころ常磐線下り平市二〇九列車前部から四輌目のデッキに乗車中の平市内町五四鈴藤商店常務鈴木寛二氏（三七）は同列車が南中郷、磯原間走行中振落され頭部左下打撲で脳心とうを浸して人事不省に落入っているのを

七三列車＝機関士神永重次さん＝が発見、磯原駅に急報 同町河井医院に収容した 全治三週間

本年大暴落か？

東京が値下りで大量滞貨

生産期に入つた木炭は十一月初旬に入り東京売渡しが急激に値下がりした――小売値もこの点からみて十二月中旬ころから大暴落するのではないかとみられる

こゝ当分の木炭状況を石城地方事務所林務課、平薪炭協同組合などに値下がりの原因を聴いてみると始め木炭の急騰が消費面に大きく響き石油コンロ、電熱器 ストーブ切替えたところが多く消費率が漸次減つているのに冷雪にともなう営林署の国有林原木払下げで生産に拍車が掛けられたゝめとみられる もう一つの大きな原因は日本一と言われる岩手産が福島木炭より安く東京に出されているためとみられる、現在平市内の木炭小売値を見ると平均のなら丸上が三百九十円の保合状態で先に買込んでいた木炭が底払いしたら買たゝきによる暴落はまぬがれないものとみられる、なお石城の木炭生産は十月が四十六万四千百八十四俵で九月から見ると三割増産になつているが十一月は戦後最大の生産量になるのではないかと見ている（写真は東京卸値下りで平駅構内に足ぶみしている木炭）

宮城道雄演奏会 盛会を極む

磐城文化協会、平市教を主催の琴道大御所宮城道雄演奏会は、二十九日午前十一時から平市公会堂本館で開催され、〝春の海〟〝六段の調〟など十種目を演奏、満堂を埋めた大観衆を魅了し万雷の拍手が沸き、盛会裡に終了した

アメリカから直輸入
火傷薬 パイロール
きれもの つ
虫さされ 虫さされ
キップ！
平田町 おこう薬局

胃腸科 外科
呼吸器科 外科
整形外科
産婦人科
放射線科
看護婦 募集
才医院
院長 松尾正平
副院長 三郎
放射線科 義有
山下
平市大町（東北電力西隣）電一五四

酒蔵 みまき 九五
宮城道雄演奏会
盛会を極む
磐城文化協会、平市教を主催の琴道大御所宮城道雄演奏会は、二十九日午前十一時から平市公会堂本館で開催され、〝春の海〟〝六段の調〟など十種目を演奏、満堂を埋めた大観衆を魅了し万雷の拍手が沸き、盛会裡に終了した

預金と無尽
株式会社 大東相互銀行
平市大町・電110・378

◎第21回常陽幸運定期◎
幸運賞10万円
取扱期間 1月12日マデ
抽せん日 1月24日
資金支払日 2月1日カラ
1口1000円 6ヶ月1、ヶ年
常に明るい 常陽銀行
平市2丁目 電(代)30番

北まち洋品 ナカ一
平3丁目 TEL 445

御中食は 皆様の食堂で
是非外食券御利用
★御丼物類★
★御寿司★
富士独特別製 ★支那そば★
◆出前迅速◆
◆急募 男女店員各参名委細面談◆
和洋支 御料理 富士食堂
平市材木町電677、561

三菱殖産株式会社 平営業所
東京都千代田区神田神保町三ノ二七 大蔵省受理第四七一号
お金を上手に殖したい方 お金を手軽に借りたい方 お気軽にお出で下さい
金融協会（市百十数箇所に有力四〇社加盟）の正会当社は全国相互銀で全国主要都営業所があります
平市白銀町（電一、三八一）
福島市営業所
若松市営業所
小野新町出張所
広出張所

御遺家具特賣
桐 タンス ベビータンス 塗タンス 洋服タンス 其他各種取揃
鈴木家具店
平市公園入口電一、七四一番

◎安心して買えると定評ある
◎自家製造元の家具

求宅地建物
多数申込有 至急買度
不動産売買・仲介・鑑定
福島県知事許可登録済
平宅地建物取引所
平市才槌小路踏切際色川材木店内電三六一番

簡易な貸付
◎全国唯一つの貸付専門
◎担保も積立金も要らない
磐洋勧業株式會社
平市四町目一〇
電話二一七番