（昭和26年7月3日 第三種郵便物認可）

夕刊 常磐毎日

発行所 平市田町75 常磐毎日新聞社 電話1210 編集兼発行人 吉田

産婦人科 斎藤医院 平市田町 電九〇二 入室完備

鈴木候補の第一聲

蓮沼（県会議長）安藤（県教委員長）応援に立つ

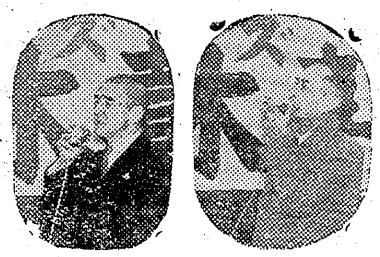

県議補選は社党の両派統一調整成立で愈々保守、革新決戦の機相を強め各候補の舌戦もようやくシ烈を加えて来たが、何と言っても石城の補選は県下の保守、革新勢力の現在を表徴するバロメーターでもあると言うことから早くも大物級の来援めざましく、自党では蓮沼県会議長、安藤県教育委員長らが公認候補鈴木喜政氏の応援に来平、七日地元内郷町を皮切りに街頭演説に入つた、同候の選挙カーに同乗した両氏は

「鈴木候補こそ大常磐開発への使徒でありその当落は吾が自党県政の運命を担うこものである」そしてその名誉のカギは今や内郷町民に渡されたのだ」

とし烈くし力強い舌戦の火ぶたを切つておとした

（写真は鈴木候補応援に馳せ参じた、蓮沼議長と安藤県教育委員長）

鈴木候補必勝祈願

内郷町の「山神社」で

自党鈴木候補は七日から街頭戦に乗り出したが、同日早朝蓮沼県会議長、安藤県教育委員長らを初め町内有志らと共に同町山神社に必勝を祈願した

（写真は必勝祈願の鈴木候補）

救農事業まとまる

近く関係省に実現方陳情

石城地方冷害対策本部では各町村の資料にもとずき救農事業計画を進めていたがこのほどまとまつたので、近く政府、建設省などに強力に推進、町村事業の補助を申請することになつた

計画事業は次の通り二十八ヶ町村、三百十三ケ所となつている

▼農地所関係山田村山田字加納沢地内溜池工事（四百万円）外二十六ケ町村、百八十三ケ所

▼林業土木関係山田村大字山田字梅平地内林道新設（三百十五万円）外二十四町村、六十三ケ所

▼県または国関係土木事業赤井村高萩字下川原地内護岸工事（二百万円）ほか十七町村、五十三ケ所

▼町村土木事業大野村大森地内架橋工事（百万円）六町村、十四ケ所

鈴木喜政候補 街頭日割

自由党公認、鈴木喜政氏の政見発表街頭演説日割は左の如く決つた

十二月演説場所、▼七日 内郷町一円、笹越高野、湯本町一円 ▼八日 磐崎村（長倉、小野田）上遠野村、入遠野村、▼九日川前村一円、▼十日 夏井村、高久村、豊間町、江名町、▼十一日 小名浜（旧富岡、旧玉川）、▼十二日 永戸村、沢渡村（宿泊）、▼十三日 三阪村（上中下）、▼十四日 好間（堅広、隅田川、元山）大利、サカキ小屋、▼十五日 泉町、渡辺村、植田町、▼十六日 草野村、大浦村、大野村、四倉町 ▼十七日 山田村、田人村、上遠野（根岸に出る）、▼十八日鹿町、勿来町、川部村 ▼十九日（土）好間（小谷作、愛谷より）赤井一円（帰に関ノ上）、

年賀ハガキ

街頭募金運動

手足の不自由な子供のための設備をつくるため厚生省では友情年賀ハガキによる募金運動に乗り出し

ハガキによる募金運動に乗り出し

歸平した宍戸君

十年ぶりでコメのめし

八年間の長い柳留生活に生抜いて夢にまでみた懐しの故郷に帰つて来た平市旧城跡出身宍戸啓さんを三こは諸橋平市長を始め市元の歓迎陣にむかえられ五日夕刻上り列車でみちのくの平駅におりたつたらに市造廻しのハイヤーで自宅に落着いた

宍戸さんは早速お母さんや弟妹に囲まれ楽しい夕食をとつていたが柳留以来ほんとうの米の御飯をとつたのは始めてだと語りソ連から持つて来たと言うソ連製のマンドリンをひき家族や友達を笑せていた

また戦前働いていた東京急行電鉄にも挨拶をして来たが、帰社出来ると思うので近く行く予定と心配されていた就職にも安心のほどを見せていた（写真はロシアマンドリンを弾いて家族に聞かせる宍戸君）

辰三郎翁の三回忌法要行う

夏井村下大越の鈴木家では、故前市長鈴木辰三郎翁の三回忌を六日午前十一時から夏井村下大越の翁の自宅に、親せき一同始め高木松吉代議士、蓮沼県会議長など翁の偉徳をしのぶ政界人財界人など三百余名が列席厳かに執行された

（写真は三回忌法要）

突如空氣銃が発砲

娘が首に重傷

五日午後四時四十分ころ永戸村上永井字高戸農業根本国光さん方の囲ろり端で長女の裏代さん（二）と雑談していた隣家の農業渡辺喜四男さん（三四）は、空気銃に玉が入つたが平市の福島整肢療護院にも三万枚（十五万円）が割当られたので同院の先生達が率仕で平市の商頭で友情年賀ハガキによる募金を行つている

一組二枚十円、現在までに一万三千枚が捌かれ、十二月二十日までには三万のハガキを売終る予定だと言つている

（写真は友情年賀ハガキによる募金

天気予報

（明日）北より風、初め曇りところによつては小雨のパラつくところもありますが、のち次第に晴れ間が出る（海上）多少風波が立ちませう

年末年始の交通

国鉄は増発

年末年始の交通は国鉄は増発、民鉄は平常通りの運転で行われる

冬休みの校外生活指導

連盟では十二日

平市校外生活指導連盟では十二日午後一時から平一小校作法第で「冬休みの生活について」の懇談会を開催する

参加者は市内の小、中、高校生と教師、父兄の各代表で、冬休中の在り方、目標などについて協議するもので不良化防止にも一役買うものとして期待される

十二日から スト

常炭連傘下の十六労組

常炭連の新賃金協定団交は五日午後五時から平市東部石炭連盟で行わたが、労組側は現行賃金の約二十%増を要求したのに対し連盟側は現行の五%引下げを固執して譲らず、遂に決裂した

常炭連では傘下十六組合に対し直ちに十二日から七十二時間スト に突入するよう指令を発した

大谷石 木炭 平五 井上 電一六六

ラジオ福島平放送局長着任

ラジオ福島平放送局長鈴木秀男氏は、七日着任挨拶のため来社、なお平放送局所在地は、市内鎌田字味噌館四五（電一九〇六）

訃報

（明日）

篤信院殿葬送の際は御多忙中遠路態々御会葬被下且つ御鄭重なる御香奠を賜り誠に有難うございました

一々拝趨御礼申上ぐべきの処略儀乍ら紙上を以て謹みて御礼申上げます

昭和二十八年十二月六日

平市大町

喪主 三井晃男

弟 三井四郎

弟 三井五郎

友人総代 諸橋久太郎

関内正一

若松晴司

最高を誇る品質と色調 ダイヤモンド毛糸 ハシモト洋店 平市銀座通り電41

各種豊富に入荷しました 1ポンド 金2,000円

Columbia コロムビアラジオ きれいな音 サービスカード付 レコードプレヤー・電蓄 特約店 日東商會 平二九

地獄門 大映が世界に贈る時代劇 イーストマン・カラー 大映第一回総天然色映画 前売開始 100円 （市内有名店に有り） 世界館

お金を上手に殖したい方 お金を手軽に借りたい方 お気軽にお出で下さい

三菱殖産株式会社 平営業所 東京都千代田区神田神保町三ノ二七 大蔵省受理第四七一号 平市白銀町（電一、三八一） 福島市営業所 若松市営業所 小野新町出張所 広野町出張所

当社は全国相互金融協会（有力四〇社加盟）の正会員で全国主要都市百十数箇所に営業所があります

中華料理 ランチの お食事のデパート 不二屋 電八八六・一七五〇

レストラン 桑琢 …御食事は栄養的な…… マカロニ・スパゲツト・料理 …暖かい御召上りものは… ぜんざい おしるこ 御気軽にぜひ パール TEL.1388

アジア大会の

重量擧日本予選

平市公會堂で盛大に擧行

明春四月マニラ市で開かれる第二回アジアオリンピック大会に出場する重量擧日本代表選出大会は六日午前九時半から平市公会堂で全国強豪七十五名を集めて開かれた
大会長京極高鋹氏の挨拶の後遠沼県会議長の祝辞あつて神奈川県代表南部長雄選手（本県出身）の宣誓が力強く行われ、競技はバンタム級から開始された、さすが重量擧の王座と目われる平市だけに会場は満員、競技毎に声援がわき、競技も白熱化し接戦を繰り広げた
日本代表は大会終了後選考委員会によつて次の通り決定された

第一次の候補者

南部君ら四名を決定

選手選考委員会は六日午後五時から平市公民館で開催アジア大会第一次候補として次の四名を決定推選した
▼バンタム級　南部長雄（神奈川）
▼フエザー級、白鳥博義（福島）
▼ミドル級、藤原八郎（徳島）
▼ライトヘビー級、吉田広一（徳島）

神谷君優勝
気を吐く福島勢

当日の競技記録は次の通り
▼バンタム級、一位南部長雄（神奈川）二七五キロ（プレス八〇スナッチ八五　ジャク一一〇）二位、神谷公夫（福島）
▼フエザー級、一位白鳥博義（福島）二八七五（プレス八七、五スナッチ八五、ジャーク一二五、二位、半枕洋一（神奈川）二七七、五（プレス七七、五スナッチ八五、ジャーク一五一）二位、早坂春夫
▼ミドル級一位藤原八郎（徳島）三一三七、五日本新記録（プレス一〇〇　スナッチ一〇〇、ジャーク一二七、五）二位、渡辺昌幸　福島

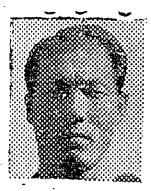

▼ライト級、一位神谷務夫（福島）二七七、五（プレス七七、五スナッチ八五、ジャーク一五一）二位、早坂春夫
▼ミドル級一位藤原八郎（徳島）一三三七、五日本新記録（プレス一〇〇　スナッチ一〇〇、ジャーク一二七、五）二位、渡辺昌幸　福島
▼ライトヘビー級　一位吉田広一（徳島）三一七五（プレス九五、スナッチ一〇〇、ジャーク一二三、五）

二三、五）

好中協同評価

好間中学校では八日午前九時から同校の協同評価が行われる

入遠野村の強盗

高飛び寸前に逮捕さる

入遠野村糀米業櫛田彦一さん（六九）方に去る三日午前二時頃押入つた擬面強盗犯人は、植田地区で捜査中だつたが、五日午後四時頃湯本駅待合室で容疑者として石川郡富本村生れ住所不定元入遠野村居住無職小沢善吉（三）を植田地区署土屋刑事が逮捕、取調べたところ同夜に至つて犯行を自供した
小沢は幼少から去る九月ごろまで入遠野村で日屋などをして転々としていたが、その後泉町の網製造所で働き、遊興費ほしさから勝手知つた櫛出さん方が老夫婦と子供だけで小金をためているところに目をつけ、犯行を決意、三日午後二時ころ上遠野村字小沢の親類から菜切り包丁を持ち出し、マフラーをかぶつて押し入り彦一さんをおどかし現金二万一千円を強奪して上遠野、湯本などの飲食店で遊び五日夕刻湯本駅から東京方面に高飛びしようとしていたところを逮捕されたもの

本間氏辞退

左社が折れる

左派社党会田会長向菅波書記長外二名は五日午後八時右社大内会長に対し統一に関する調整の再交渉を申入れ、今回統一調整に当り右派及び常磐労組がこれを無視して一方的に立候補手続きを済ましたことに対しては甚だ遺憾であるが両派の統一を切望する要望に応えて本間候補を辞退させると譲歩したので同日夜半遂に両派社党の統一調整が成立　本間候補は七日正式立候補辞退の手続をなした

熊田氏愛犬が初優勝

廿キロ耐久競走

磐城犬友クラブ主催の第一回シェパート犬二十キロ耐久力競走大会は六日午前九時から市内三十米道路南端で開かれたが、内郷町熊田義春氏の愛犬ネック、ハウスヤマノベ号が六十四分廿一秒で優勝した

成績次の通り
①六十四分廿一秒、内郷町熊田義春氏愛犬⑨六十九分七秒、好間村吉田定家氏愛犬⑭六十七分四十八秒、根本秀男氏愛犬④七十分廿秒、松本義雄氏愛犬⑤七十分廿五秒、坂本増雄氏愛犬（写真は優勝の熊田氏と愛犬）

トラックに後からハネられ

六日午後一時二十分ころ内郷町大字綴字大田日雇斎藤留吉さん（五〇）は自転車に乗つて同町字大木下地内国道を通行中、後方から走つて来た相馬郡原町字新町佐藤安重（四五）の運転するトラックにはねられくちびるなど全治一週間の擦過傷を負い自転車は小破した

トラック正面衝突

内郷國道で五名重軽傷

五日午後六時半頃内郷町大字大木下地内国道で平市三丁目芦沢材木店トラック＝運転手鈴木盛助（三三）助手菊地喜八（七七）同安県子敬一（三五）＝と埼玉県北足立郡わらび町日進毛織トラック＝運転手松本三郎（三二）助手大平喜三（三八）＝と正面衝突、双方とも車の前部を大破し松本は即部など内出血で全治一ケ月の重傷、大平は前歯一本を折り、鈴木は前額部に全治一週間の打撲傷、菊地と安孫子はそれぞれ前額部に全治三日間の擦過傷を負い、同町共立病院で手当をうけている
原因は事故現場はコンクリート舗装工事中で片側交通になつていたが、国道事務所の一方交通の標識がなかつたため双方とも乗入れ、すれ違いざま衝突したものとみられ内郷地区署で調査中

三輪車にはねられ

幼女三ケ月の重傷を負う

六日午後四時十五分ころ平市中神谷字南為沼地内国道を草野から平にむけ走つていた相馬郡金房村農協三輪車＝運転手相馬郡小高町南小高字町渡部正己（三三）は国道地内を横切ろうとした市内中神谷瀬戸農業箱崎源祐さん長女直子ちゃん（三）を三輪車のフエンダーでハネ飛ばした、直子ちゃんは上腕骨々折の重傷を負い平市竹林病院に担込まれた、全治三ケ月の見込

バスとトラック

五日午後零時四十分ころ平市一丁目の十字路で常磐交通小名浜行トレラーバス＝運転手菊地広亮（三〇）＝が進行中、左側から出て来た平市役所土木課トラック＝運転手平市滑（四〇）＝と側面衝突、バスはフエンダーを凹損したが乗客に怪我はなかつた

小名浜の女殺し自供はウソ？

〝第二の小平〟といわれる米沢市の白骨事件被疑者菊田源蔵（三）もはその後取調べの結果、小名浜町熊田ハルノ（三）を殺害したことは出駄目ではないかとみられる
熊田ハルノという人は泉町役場に本年六月長女の出産届を出しており実在はしているが事件とは全く関係ないことが判つた

＝＝危ない小名川橋＝＝

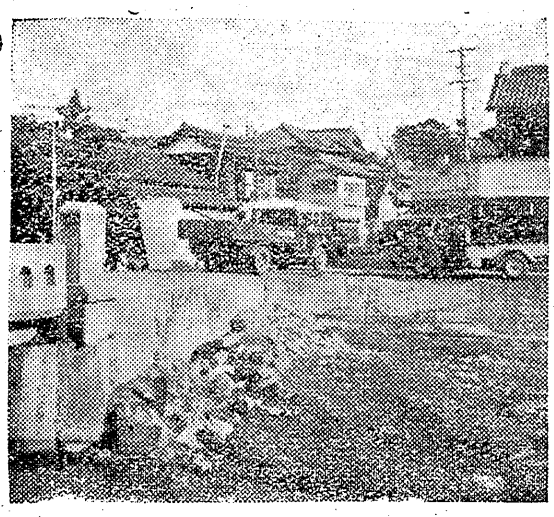

小名川橋は、江名町方面と魚市場に到る、交通頻繁な要所にT字形に架橋されているが最も危険な箇所には棚もなく一朝運転を誤れば泥川に転落危険この上もない、そこで真角道路でなく相当の円弧を付けて事故を未然に防ぐような道路として欲しいものだ、とは街の声、さもなければ両角商店では安心しての商売も出来ないし又川辺には馬ふんから雑多の汚溜ともなつてる、あれでは市制布くにも先ず足もとからにして欲しいと町民たちの希望である、悲惨事の起らないうちに「なんとかならないものか」
（写真は小名浜町小名川橋の直角道路附近

なんとかならないか

街頭三つ指三つた三話

割烹 開花 四町目 電一三九

◆募集◆
助手…自動車…数名
市内居住者
運転手…三輪車…数名
東京勤務
御希望の方は電一八七番へ
磐城貨物自動車KK
平営業所

医療法人 竹林病院
平市十五丁目拾八ノ二ノ六〇八
整形外科 内科 外科 レントゲン科 理学診療科
院長 竹林貞吉
医長 中川増徳
医員 永山洋二
薬剤師 永山千

内科 外科 金成医院
平市鎌田町 電話八二六番

お車の御用は 大型 中型 小型
685番
三井タクシー

桐 ベビータンス 塗タンス 洋服タンス 其他各種取揃
御婚家具特賣中
◎安心して買えると定評ある
◎自家製造元の家具
鈴木家具店
平市公園入口 電一、七四一番

簡易な貸付
◎全国唯一つの貸付専門
◎担保も積立金も要らない
磐洋勤業株式會社
平市四町目一〇
電話二一七番

ニューメニュー
コーヒー
紅茶
アンミツ
ココアー
玉半特製パン付
スペシアル・ランチ
喫茶 軽食
たまはん
TEL 1、407

主催 平市
ちけいりん
発走10時
場外 福島 郡山 若松 平
12月5 6 7 12 13 14日

東北唯一つの「そば寿司」を始めました
どうぞ御試食の程を
酒喜庵
電一七一