夕刊 常磐毎日
発行所 平市田町75 常磐毎日新聞社 電話1210
編集兼印刷発行人 吉田一

加入者は約二百名
保全經濟會平出張所扱い

恐るべき幽霊会社として住友融資会社が摘発され、この種金融業に対する一般の不安が高まつている矢先。全国的組織とその資力を誇つていた保全経済会が「出資者の四十%を占める農村の出資が災害と凶作のため円滑を欠き、事業遂行に支障を来たしたため」と言う理由から二十四日突然一せい休業を声明、大きな反響を巻き起している

平市十五丁目竹林病院隣りの保全経済会平出張所（所長大場恵雄氏）では投資者約三百名、最低一口一万円から最高は二百万円位までであり、総額はおよそ二千万円を越えるとも云われ

二十六日は早朝から近在の投資者が同事務所に押しかけ、不安な面持ちで「どうなるのでせう」「出資の即時払もどしは出来ないか」など係員に喰下つているが、既にこの種金融業にはありがちなことと見越していた人達は「とにかく本社の方に喰いつぶされないよう監視することが第一だ」と万一の場合の財産処分まで持ち込み、深刻な様相を見せている

大場所長談

「つぶれたわけではなく投資者が安心して出資出来るような法的裏付けを達成して速かに再発足する間の一時休業なのだから投資者の皆さんも落ちついて会社に協力してほしい、吾々自身出資者の一人なのだから決して皆さんにめいわくをかけるようなことはしないつもりだ」と語り

不安に押しかける出資者達の承諾を求めているが、出資者達の不安は余りにも大きいようだ

払下げられる、一方郡森林組合でも同日午後二時から同所で開き、伐採調整資金の増額について協議する

大浦冷害対策

大浦村冷害対策本部では二十四、五の両日の農業委員、共済組合評価員ら二十名が役場に参集午前八時から各大字ごとに十四箇の坪刈を実施これは二十八日地方事務所で行われる町村別割当会議に提出する資料とする

投資者ら押かけ
どうなるのでせうと深刻

國語教育研究會
県高校国語教育研究会

十一月一日の両日磐城高校に部下中高校教職員が参加して開催される

▼第一日（三十一日）は午前零時半から教育大附属高校尾関敬論の模範授業と批評会を催す

▼第二日（一日）は午前九時から教育大教授能勢一次博士の「中世に於ける文芸思想」と題する講演会を開くことになつている

ジユネーブえ
大河原氏渡航

磐炭労執行委員長大河原一次氏は来たる十一月下旬にジユネーブで開かれる世界労働者大会に全日本労働者代表（この大会には政府、労働者、資本家側各代表一名が出席することになつている）として出席するため十一月中旬ころ羽田空航から出発する

三部落移譲申入れ
小名浜臨時町会で付議

鹿島村の合併に伴う際に、湯本町と小名浜町との間に取交された「元鹿島村大字松久須根、上矢田、三沢三部落を湯本町に移譲する」との契約に基き湯本町では公文書をもつて早急に約束を実現されたしと小名浜町に申入れた

このため小名浜町では二十四日午前十時から臨時町会を開いて審議したが、今後公聴会などを開らいて研究することとしてこの問題の上程を保留した

湯本教育部会

湯本町教育部会は二十三日午後六時から同町公民館で開き、十一月の行事について協議した結果

▼十一月上旬婦人講座閉講、レコードコンサート

▼十一月十九日成人講座閉講などの行事を決議した後、十一月青年学級のカリキユラムを次の通り決定した

▼数学（月曜日）二、九、十六、二十三、三十の五日間

▼国語（水曜日）四、十一、十八、二十五の四日間

▼公民（金曜日）六、十三、二十、二十七の四日間

跨線橋裏口階段
工費百三十万円で着工

平駅平安橋の裏口階段と出改札口の建設は十一月から着工され、十二月一ぱいには完成することになつた

この階段は平安橋と磐越東線のホームを直結し、近距離だけの出改札を取扱うもので総工費百三十万円は国鉄と平市とが折半で負担することになつている

原木払下協議会

冷害地救済国有林薪炭原木払下げ協議会は二十七日午前十時から平植田両営林署並に市町村関係者が石城地方事務所に集つて開かれるが市町村からは約十万石（百町歩）の原木を早急に払下げるよう要望するものとなお原木払下げはもつとも安く

狩猟免許交附

石城地方事務所林務課では本年度狩猟免許交附を次の日程で行う、なお料金は銭とするものが千八百円、普通は三千六百円なおこれに手数料百円、空気銃五百円

▼廿八日―九日同所▼三十日植田出張所、▼卅一日以後は同所

内郷公民館
運営審議会

内郷町公民館運営審議委員会は二十三日午後一時から同館に開き、十月行事報告後十一月三日（文化の日）行事審議に入り、敬老会及び自治功労者、節婦孝子慰行事などの表彰式の諸行事を催すことを決議した

なお二十七日に表彰者の選考委員会を開いて決定される

湯本青年学級
生徒会長改選

湯本町青年学級では二十三日午後六時から同町公民館に運営委員会を開いて、生徒会の再編成を行い次の通り決定した

▼会長岩尾修吉▼副会長大平孝長、菊地美也子▼書記長木村一夫▼経理長上田武▼委員高橋捨夫、伊東幸一、奥井浚一、田村佐和子、今野和子、穴沢朝子

なお十一月一日同学級生全員で背戸ガロウにハイキングを行うことになつた

留守家族懇談会

留守家族懇談会は二十八日午前九時から地方事務所会議室で開く

郷土の産んだ偉人
白井遠平伝刊行を終りて
同刊行会常務理事四条七十郎氏談

遠平伝は故鈴木辰三郎氏を理事長に私が常務理事草野巍氏が顧問として執筆中でありましたが此の程刊行成りましたので会員諸氏に配付致して居ります。遠平翁は郷土の産んだ偉人で東北人の為に明治初期より大正にかけて大に気を吐いたものだ壮時は県政地方産業の開発に力を致し、進んで中央に出でて、当時政界の大物たる西郷従道、川弘二郎等と親約し初期国会に於ける指導者の一人として縦横の活動は東北に白井ありと驚嘆せしめたものでした、翁の富国強兵の策としては海軍拡張の大獅子吼をあげたので第一国会の解散となりました恩じて実業界に入り渋沢栄一、川崎八右エ門、浅野総一郎等の諸豪と交友し、今日隆昌を極むる各種産業又は銀行等は翁の創立、経営による像を建立して永く其の功績を伝えんとしましたが、折悪しく関東大震災が起り翁の国葬により中止しました、其の後度々記念館や伝記刊行の話もありましたが遂来二十年国情騒に翻しく実行出来ませんでした、茲に誠に完全なものではありませんが伝記刊行に至りましたのは私の喜びにたえません、私は学生時代より翁の経営せる好間炭砿の営業部長に就任する迄翁の指導教育を受けました。翁の起居言行は全く修養を積んだ偉人の進退で我等後進の学ぶべき所であります、唯残念なのは鈴木辰三郎、草野巍両翁が刊行に先だちて逝去されたるは口惜しき極みであります

第一回 秋の平おどり

とき　十一月一日ヒル　十一時
ところ　平市公会堂ヨル　五時

神田祭　多摩川　乗合船　十六夜
うつぼ猿　椿のお七　奴道成寺　秋のおどり

藝妓総出演

主催　平市料藝組合
後援　平市

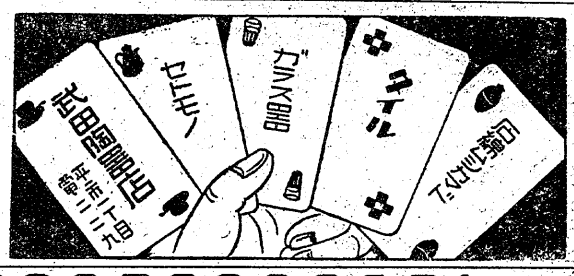

味が若松
速い出前
電1753番
たいら食堂
公会堂通り

菊一
平三丁目
TEL 446

常に新らしいモードを
紳士服地・婦人服地
各種豊富に取揃え陳列中
◆御注文服受承ります◆
専の店
チケット御利用下さい
服地専門店
マルエ
平銀座 TEL. 265

◆募集◆
助手…自動車…数名
市内居住者
運転手…三輪車…数名
東京勤務
御希望の方は電一八七番へ
磐城物貨自動車KK
平営業所

婚礼用品 御用命
傳統と技術とサービスの店
おなじみ深い最上のマスコット
一口香
三色の色調と三色の風味
三色香
平市銀座街 電三〇六
御菓子司
松月堂

整形外科
内科 外科 レントゲン科
理学診療科
竹林病院
院長 竹林貞吉
医長 中川増郎
医員 永山徳二
薬剤師 永山洋子

日本興産株式会社
平営業所
お金を上手に殖したい方　お金を手軽に借りたい方　お気軽にお出で下さい
東京都千代田区神田神保町三ノ二七　大蔵省受理第四七一号
当社は全国相互金融協会（有力四〇社加盟）の正会員で全国主要都市百十数箇所に営業所があります
福島市営業所
若松市営業所
小野新町出張所
広野町出張所

畜犬一級診療
最近に不拘往診いたします
御愛犬の飼育上の御相談に応じます
矢ヶ崎犬猫醫院
平市向釜田 電(呼)二七五番

デザイント技術の店【純毛生地販売】
渡邊洋服店
御手持生地歓迎
電話有次第参上
渡辺良平
平市紅小路 電話九五七

呉羽錦工場の大火
スホロン酸工場など百坪焼失

二十四日午後十一時三十分ころ錦町仲田呉羽化学錦工場（工場長山県孝雄氏）スホロン酸工場から出火、工場（係長小泉喜代次氏）の工務室、第一製造課分析実験従業員控室及び通路など百五坪を焼いた

出火とともに工場内特殺消防車二台を初め、綿、山田、勿来、植田、小名浜などから消防車八台、三百余名の消防員がかけつけ消火に努めたが、同工場内にはスホロン酸タンク四基があり水をかけると爆発の恐れがあり

また隣接の西側工場には水素タンク、同北側には硫酸タンクがあったので、爆発と引火を防ぐため必死の消火作業が行われた

原因は漏電説

原因は植田地区署で調べているが漏電説が強い、損害はおよそ一千万円

失火の疑い
責任者を取調べ

植田地区署では原因調査を行っていたが二十五日午後失火の疑いが濃くなったので、同工場火気責任者小泉喜代次氏（四三）を召喚取調べている

同署では出火した原因について午後八時ころまでに電熱器、電燈のスイッチが切られていたのでそれからろう電するわけはなく同工場実験室にあった実験用モーターの電気を切ったという者がおらないのでこれが切り忘れられ過熱したうえそばにあったアルコールなどに引火したものと見ている

驛前の交番完成
二階建のモダーン建築

跨線橋建設のため移動した平駅前交番は総工費二十余万円で滑工完成を急いでいたが、愈々完成の運びとなり近く店開きすることになった。二階建のモダーンな建物で文化都市の表玄関にはふさわしい近代的感覚の交番である

（写真は完成した駅前交番）

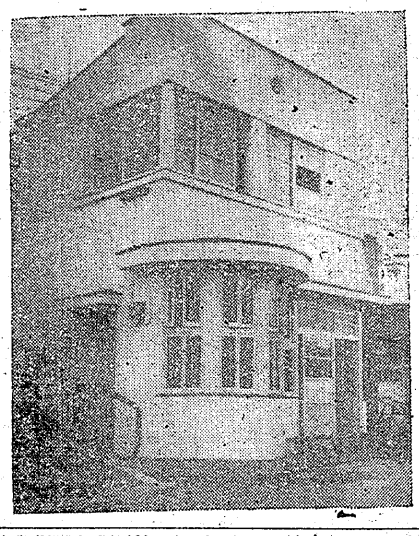

南部（市平）新記録樹立
国体重量挙に氣を吐く

国体重量挙大会バンタム級に神奈川県代表として出場した平市出身の南部良雄選手はプレスに八十二五キロの大会新とスナツチには九十キロの日本新記録を樹立したまたバンタム級に福島県代表として出場した平市出身の神谷公夫選手はプレス七十キロ、スナツチ八十七、五（日本タイ）ジヤク百十キロ（大会新）の総合二百六十七、五の大会新記録を出す迄にライトヘビー級の堂々

昌平選手は大会新記録で優勝するなど重量挙福島の氣を吐いた

川合磧に落盤

二十四日午後一時三十分ころ内郷町大字綴川合炭鉱第二斜坑本坑二百六十米中段ポンプ座附近に約十間にわたる大落盤があつた

幸い休憩していたため人には被害はなかつたが損害は約百万円に上るものと見られる、回復までには一週間を要する見込

讀賣チーム優勝
販売店対抗少年野球戦

平労基督主催の、各新聞販売店対抗小年野球大会は、二十五日午前八時半から市営球場で六チームが参加して開かれ熱戦の結果、読売販売店チームが優勝した

列車から振落ちる

二十五日午後三時五十分ころ泉地り上野発、富岡行三三一列車の中間部客車に乗車中の江名町大字南町四九魚問屋黒川一郎さん宝こは振落され気を失つているのをとおりかゝつた泉線路班線路工事長高橋透さん（三）に発見されて同町明雲堂医院に担込まれたが前額、右手平に全治三週間の裂傷を負つた

自由労組の野天床屋に保健所警告

自由労務者の要望で内郷町大字宮町大字綴川合炭鉱第二斜坑本坑二百六十米中段ポンプ座附近に約十間にわたる大落盤があつた

幸い休憩していたため人には被害はなかつたが損害は約百万円に上るものと見られる、回復までには一週間を要する見込

強行方針をもつてのぞむことに決まり注目されている

同理容所は内郷町と平職安が自由労務者の申入れにより今春来理容師試験者が理容師となり設けられたものだが設備と言つても小さな鏡にイス、バリカンハサミ、クシ、カミソリぐらいで開店しているもので値段も半額の四十円で自由労務者を対象に行つていたものだが

設備と言つてもなにもなく不衛生きわまるもの内郷自由労務者代表七名は二十四日平保健所をおとずれ、設備の点なども協力して改善して行くからなんとか承認してくれと陳情して来たが

同所としては免許のないものが開くことは設備はとにかく理容法で許可されていないから出来ないと回答している

警官同志大喧嘩
片方は泥酔の非番巡査

二十五日午後八時ころ平市磐駅前派出所勤務の巡査と相当飲酒の末酔いしれて来た同市磐警備隊警野巡査とさゝいなことから喧嘩となりつかみ合の大立廻りとなつたが

折から通りかゝつた同署警川警羅隊長が両名を本署まで連行、訓戒して帰宅させた、喧嘩のあつた同時刻ころは下り列車の到着時刻だつたため駅前は黒山の人垣を作つていたが自げき者の話によると警野巡査は拳銃を振廻していたと語つており市の玄関を守る派出所内で酒を飲んだ警官が喧嘩しているようでは市民のためにならないと厳正な批判を浴びている

この不祥事に対し同署では「酒に酔つてけんかをしたことは事実だが拳銃を振廻した事実はない、市の玄関と言われる派出所内で市民のがたにこんな不ざまなところを見せたことは誠に申訳ない、原因は仕事のことからなので警野巡査は非番だから訓戒処分にふした」と語つている

常磐教宣副部長
列車にひかる

二十五日午前三時二十五分ころ湯本町向田地内常磐労組本部前常磐線で内郷町高坂字桜井九二常磐労組教宣副部長町田孝好さん（三）が

平の菊祭り
連日大賑い

市並びに磐陽菊化会共催の、第四回平菊祭りは廿五日から松ケ岡児童遊園地広場でフタあけをした、大菊百五十鉢のほか盆栽、懸がい切花など多数出品され、けんらんと咲き競う花の香りに連日相当の人出で賑つている

開期は十一月二十三日迄で、三日の文化の日を中心として誘致宣伝ポスターを各地に配布した

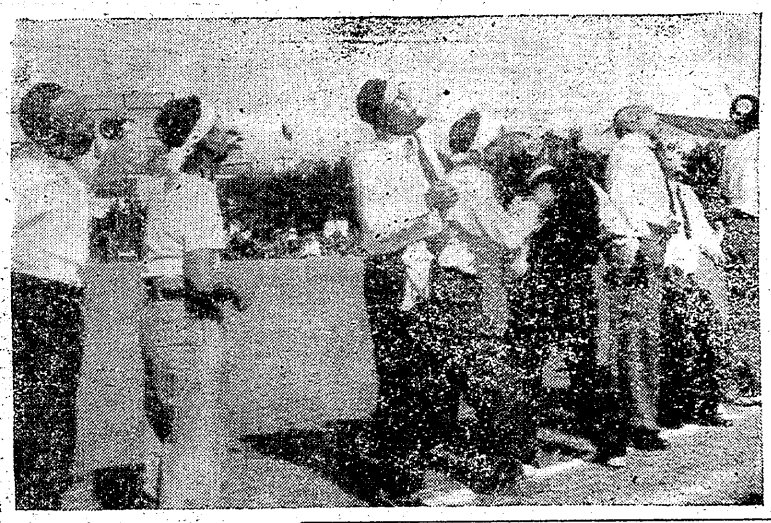

職員運動会
市長さんも童心に返って

秋晴を飾る平市職員の運動会は二十五日恵まれた秋晴れの平工グラウンドで開催。親子競走、ダル廻し競走など、この日ばかりは市会議員さんも市長さんも課長さんもすつかり童心に返つての熱演、折からの恵まれた好天候に「お父ちやんがんばれ」とかけつけた奥さん、子供さん達の声援と入りみだれて一日楽しく秋の大気を満ぎつした（写真は係長以上のパン喰競走）

市内の断水
銀座裏通工事で

市内田町銀座裏通り地内の水道配水管新設工事のため、田町、二丁目地区の水道は二十七日午後十時から二十八日午前三時までの間断水する

銃砲取締違反か

内郷町白水字浜井場一土工佐藤義太郎（三五）は二十五日午後六時ころ同字地内の常磐製作所内で刃渡り十八糎のアイクチをといているところを巡視中の内郷地区署員に発見され銃砲刀剣類取締違反で内郷地区署に取り調べられた

落盤で死亡

二十四日午前十一時ころ赤井村畑子沢品川白線瓦所扇今田ねん土坑内で作業中の今田久二郎さん（六四）は落盤のため生埋めとなり救出作業の結果約八時間後に発掘されたが即死していた

寿しのみなま　伸の吹　電915

中華料理とランチの
お食事のデパート
不二屋　電八八六・一七五〇

肉は神戸牛直輸の緑屋
お知らせ
裏扇閻魔は電話一本で解決します
お申込は電（平）一六〇二番へ
平市北白土三倉
平衛生社
岡　八時

Pool
レストラン
卓珠
◎食慾の秋です◎
…御食事は栄養的な…
マカロニ・スパゲツト・料理
を程の覚味御ひぜ
パール
TEL.1388

紅葉狩の御辯当には家族揃つて喜ばれる
富士の御寿司で
◎多量注文には特に御相談申上げます
富士食堂
平市材木町　電五六一・六七七

売住宅　貸地え新築して安価に売ります
外に住宅向売地あります
色川材木店
平市才槌小路踏切際（電三六一）

開店お知らせ◎
伝統と技術を誇る
他の追従を許さぬ食油
▼純優良菜種油（一升二百二十円）但売出し期間中
▼各種肥料飼料
二十四、二十五、二十六日の三日間は開店に付き特に割引サービス致します
福島県平市六丁目酒井商事大浦工場平営業所
商店
本店酒井商事会社
福島県石城郡大浦村上仁井田電（四倉）六八
酒井康平

いつも健康に!!

耳鼻咽喉科　高柳博明
新設産婦人科　山田勝義
高柳医院
平市駅前（一二二）
目番四丁市平
局薬内關
株式会社