夕刊 常磐毎日
発行所 平市田町75 常磐毎日新聞社 電話1210
印刷兼発行人 吉田 南
編集兼発行人

工費五億圓を計上
小名濱港の修築に朗報

小名浜町ではさきに同港修築計画調査委員会が発表した計画を一日も早く軌道にのせるため、野崎港湾委員長はじめ、町議らが上京し、在京中の大竹知事、高野土木部長、土木委員ら一行の案内で実現促進方を陳情して十五日帰町したが、運輸省でも「港湾整備促進法」に基き廿九年度から五ケ年計画で五億六千六百万円を計上して、現在の三千トン埠頭改造に一万トン及び六千トン級各一基、三千トン級四基合計六基の貨物船が同時に荷役出来得るように予算を獲得するよう努力すると県商野部長に言明したとの朗報が伝えられ地元民を喜ろこばせている

半數の就職確定
卒業を前に補導所の喜び

平公共職業補導所では今年四月から第二期生三十一名の補導に当っているが、このうち明春三月卒業を前に早くも半数の就職が確約されるという、失業難時代にめずらしい好成績を挙げ関係者を喜ばせている

同補導所は自動車整備関係の補導にあたっているが、普通三年商工卒業生で一年の実習期間がなければ取得出来ない三級整備士受験資格も同所を卒業すれば取得出来、また学科、実習と適切た補導の結果は第一期卒業生の各職場に於ける着実な成績で大きくかわれている

更にこのほど福島で行われた三級整備士試験に受験した第一期生十三名中十名が見事合格するという好成績を修めたので、早くも業者の注目を集め、この分では卒業前に全員の就職決定も夢ではないと喜ばれている

家庭看護講習会

日本赤十字看護婦会では一般家庭看護婦人に対する保健衛生思想啓もうを図るため十八日から三日間上遠野村小学校で二十一日には錦小学校で赤十字家庭看護講習会を開く

参加者は婦人会や事業場、農業婦人を対象にする、講師は日赤看護婦服部よし子さん、講習は午前が「保健生活と病人の看病」午後が「姙娠、分娩、育児について」

湯本財産区
区有林競売入札

湯本町財産区会ではこのほど区有林競売の入札を行い次の通り落札

常磐炭礦恒例の従業員並びに家族慰安大運動会は十月十一日と決定した

この日は湯本礦（四坑グラウンド）内郷礦（金坂球場）磐崎礦（磐崎球場）鹿島礦（鹿島グラウンド）の四ケ所で各区世話所対抗で実施され、各区で思い思いの仮装応援団を繰り出しヤマの楽しい一日事の一つとして盛大に催される

常磐労組で
予算審議委員会

常磐労組では石炭ブームの陰化から経営困難に陥入り企業合理化のため、最近季節夫、有夫の主婦、指導退職などで、組合費が著しく減少したので

組合本部に各支部予算審議委員を招き 組正予算についての予算会議を開き、一ケ月の組合費二百九・八万円のうち約二十万円の財政緊縮を図ることについて協議した

平駅第二位
管内旅客輸送で

水戸鉄道局管内各駅の二十七年度運輸取扱収入番附が発表された、発表によると平駅は旅客運輸は一日平均売上げ三十一万五千七百八十二円で第三位関脇に、

旅客貨物取引は一日平均十七万六千九百八円で前頭七枚目となっている、貨物の方は成績が上った

内郷青年弁論会

内郷町公民館主催の町青年弁論大会は九月下旬午後六時から内高校体育館で 現代青年は如何にあるべきか とのテーマで開催される

常磐代表は二位
第二回日鉱全国弁論大会

第二回日鉱全国弁論大会は十三日午前十一時から平市労働会館に福岡を始め各県地区代表十名が参加して開かれた、題は「今後の青年運動のあり方」について熱弁を振いいの入賞者が決定した

なお一位には日鉱会長杯、福島県知事杯、総理賞を、二位一席には社会党福島県連杯が授与された

◎一位三好正博（福岡上添田炭鉱）◎二位一席中里長吉（磐崎北松炭鉱）◎二位二席長田貞夫（常磐勿来大日本炭鉱）◎三位一席高野美喜雄（長崎北松炭鉱）◎三位二席大槻正雄（福島日曹赤井）

常磐の大運動會
來月十二日に四競技場で

家庭看護講習会

日本赤十字看護婦会では一般家庭看護婦人に対する保健衛生思想啓もうを図るため十八日から三日間上遠野村小学校で二十一日には錦小学校で赤十字家庭看護講習会を開く

参加者は婦人会や事業場、農業婦人を対象にする、講師は日赤看護婦服部よし子さん、講習は

カメラと材料は
飯田カメラ店
平市一丁目電二六五

昨今の話題

只見川電源開発に伴い常磐地区の総合開発が漸く大きくクローズアップして来た、この地方の地下資源の埋蔵量は、企業家にとって注目の的であり、早くから県でも常磐地方の総合開発の可能性については検討を加え、数度にわたって調査もなし一応のプランは持っているのであるが、これまでの経過からみると、単なる計画発表だけに終って、構想は十分な合理性を持っていながら、一向にはかどっていないように思われる、数回の工場誘致なども、その後さっぱり話題に上らず沙汰止みのようである、勿論企業家が実際に工場を作るまでには

"總合開發協會"の
速かなる發足を望む

まいか？先ず第一に地元の熱意が一致して高まり、工場設立にまず目先だけの利害にとらわれず高い所から今日の苦悩みとなっている問題を解決して、この運動を推進する基礎を作つて頂きたいものである、鮫川の水和開発、平小国道工事、常磐線電化問題、小名浜港修築問題等多くの開発事業を計画されている常磐地方の開発は、本県は勿論国家的な見地からも大きな意義であることは今更論をまたないところであろう、本紙は早くから、これら各種事業の期成同盟会の一本化を説えて大同団結を叫んできた、幸い去る九日に各種同盟会役員が会合して「常磐地区総合開発協会」の結成準備会が開催され、一本化の方針も決定し、この廿日までに従来の各会を発展的解消して、新らたな発足をみるまでに到ったようである、すみやかに事務局を設置して従来のように形式にのみ走ることなく活発な活動に入つて貰いたいことを期待してやまない

謹んで新春の御慶を申上げます
盟和の門
和洋料理
電二八八六

謹んで新春の御慶を申上げます
デパート
電八八六

父金三郎儀病気療養中の処八十一才の高齢にて昨九月十五日午后一時遂に死去致しました
生前の御交誼を謝し茲に紙上を以て御通知申上げます
追つて葬送の儀は来る九月十七日午后二時自宅出棺市内菩提院に埋葬致します
昭和二十八年九月十六日
平市内郷町十三
喪主 高柳博明

銘木の御用は
ベニヤ板各種 床柱 天井板
織田銘木商店
格安販売多少に拘らず
平市紺屋町電四六〇番

◆時計は……精工舎とスイス製
◆万年筆はK14金ペン附優秀品
贈答用サックアリマス
平指定商加盟店
山崎時計店
平市五丁目 電九九二

皆様の御要望に応じ
東京定期
を増車致しました
東京ー平間の荷物一般貸切貨物自動車並三輪車の御用は是非一八七番へ御用命下さい
磐城貨物自動車KK
平営業所
電一八七

ハイヤータクシー
市内
小型100円
TEL 640

諸官庁御用達（官庁本位）
インテリアの修繕
室内の装飾
齋藤椅子店
平市本局前電一、〇三三

湯本名産
カネヤ呉服店
特約店
電三五

開拓地小麦増産品評会授賞
開拓地小麦増産品評会ぼう賞授与式は二十一日午前十時から石城地方事務所で開く

湯本校運動会
湯本町内小・中学校の秋季大運動会は次の通り
▽湯本一小二十九日▽湯本二小十月四日▽湯本一中二十五日▽湯本二中二十日

大谷石木炭
平五
井上
電六六番

平将棋碁楽会
平将棋碁楽会第十五回囲碁会は、

票傳續連一レスター
器寫複動自
登録商票
品製京東 一唯邦東
T型
P型
東北取次
藤森商會
平市鍛冶町26 電296、471

センスと技術で生きるネオンの偉力
平市三丁目
各社メーカー……アドタイムズ社後援
一貫作業による最低費用……
工場直結により早期完成
電1300
商店の繁栄は信頼出来る平AD社のネオン

東北一周の自転車競走に平チーム出場
三笠宮賜杯をかけて競走

東北青少年の体位向上とレクリエーションを兼ねて十九日から二十三日までの五日間日本自転車競技連盟会主催の三笠宮賜杯争奪第一回東北一周千キロ東北六県対抗実用自転車駅伝競走大会に福島県Bチームとしてわチーム（選手十一名）が出場するが、また毎年この行事に出場驀進平市を東北くまなく宣伝するため平自転車協会の音頭で東北六県対抗実用車ロードレース平方部代表選手後援会を結成会長に鈴木鋼太郎氏（平自転車協会会長）を選任した。選手は十五日午後七時から市内玉羊で第三回の選手会を開き、鈴木会長の指導で作戦を練つた、なお毎日の順位は本紙で報道する

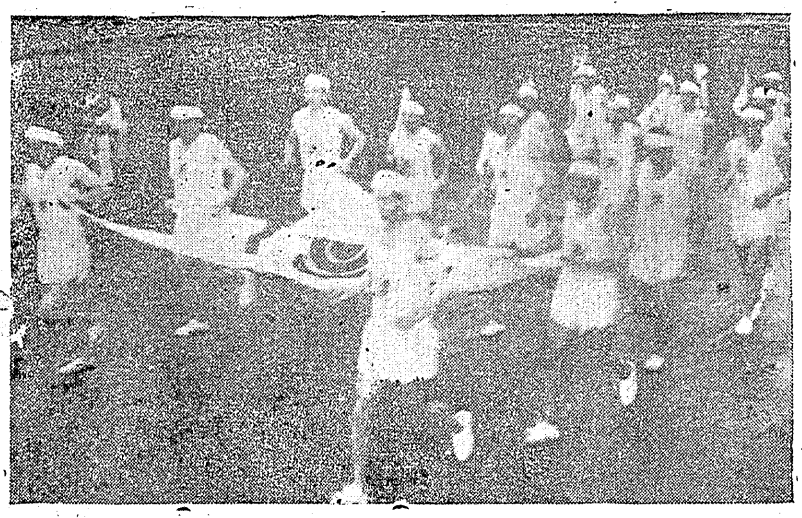

活躍が期待さる
一周の行程実に一千キロ

出場選手は自転車店市内商店などの子息が主でその活躍振りが期待される、選手名、走路区間、走路キロメートルは次の通り

▽十九日一区、仙台―一ノ関間八十九キロ、市内才槌小路自転車業菊地武雄(三)▽十九日、第二区、一ノ関―盛岡間　九十二キロ、市内三丁目みさと掛谷川光(八)▽二十日、第三区、盛岡―八戸間、百十四キロ、市内谷川瀬自転車業大竹照雄(九)▽二十日、第四区、八戸―雫森間、百二十一キロ、市内谷川瀬雑貨商佐藤正勝(九)▽二十一日、第五区、雫森―大館間、八十七キロ、市内自転車業鈴木鏡郎(三四)▽二十一日、第六区、大館―秋田間、百二十六キロ、市内平鑵農業鈴木荘(三)▽二十二日第七区、秋田―酒出間、百十二キロ市内最檜町飲食業佐藤克己(三)▽二十二日、第八区、酒田―山形、百二十八キロ、内郷町雑貨商加美晴治(八)▽二十三日、第九区、山形―福島間、九十三キロ、市内長橋町呉服店奥山鷹吉(三五)▽二十三日、第十区、福島―仙台決勝点、七十九キロ、市内菱川町塗装業菊地武雄(三七)

なお総監督は平商協理事長の金子源三氏が担る

会長鈴木氏談

東北一周ロードレースは実に案晴らしい平方部だけで一チームが出来たのは始めてだ。これも地元の皆様の後援のおかげであり選手は郷土の名誉にかけてもがん張ると張切つている

聖炎旗今朝送迎
折からの雨を冒して継走

第八回国体開催地である四国の松山市までリレーされる国体聖炎旗は十五日午後五時四十分好間村の有志らに護られて暮色濃い平市に入り、選手一同の手にするたい松の聖炎も厳かに市内を一巡、沿道埋める市民の拍手に送られて平市役所に到着、市役所に一泊したが十六日は午前七時五十分市役所前を出発、町田市議を先導に井上消防長、高杉教委主事、石山教育委員、野口説明記者、吉田本社編集長ら市内代表十九氏に護られて市役所前から一丁目―長橋と市内を一巡小島停留場で内郷勢に無事リレーされたなお同旗は湯本―渡辺―泉―郡―相田と石城勢にリレーされたのち勿来県境で茨城県知事らの出迎えを受け、本県からは舟野副知事、鈴木寄政協協会長らが立会で引き継がれる

（写真は十六日朝市役所前を出発した国体旗）

内郷教育委員会

内郷町教委では十七日午後一時から定例委員会を開き、白水小校新築校舎引受の件、白水小校工事完成による引き渡しについて（町長提案）協議する

常磐チーム
必勝期し猛練習

十七日東京後楽園で開催される第三回全国産業別野球大会に郷土の雄常磐炭砿硬式チームは緒戦百貨店商業部門代表の全大丸チームと対戦することに決定し、第二戦は全東洋高圧か全藤倉、更に大昭和製紙、日本生命などが控えており、必勝を期して連日ホームグラウンド浅貝球場で猛練習を続けているが、第一戦の予想は十中八、九までは勝味があるといわれている

湯本図書部会

湯本町図書部会は十八日午後六時半から同町公民館に開らき、次の事項について協議する

▽二十六、七日開らかれる講演会の準備について▽図書室独立運動促進について▽合同部会のあり方、部報第二号発刊、研修旅行などについて

落盤で重傷

十五日午後一時ころ赤井村大字畑子沢品川炭砿KK赤井鉱業所で採炭夫小野弘三さん(三)は落盤のため重傷を負つた

平自由労組員ら
八時間就労に反対申入れ

自由労務者の賃上げとともに八時間就労実施が十六日から強行されることになり、最も就労時間の少い内郷地区を中心とした労組の動きが注目されているが、平自由労組では十五日夕刻早くも平市役所に野島副組合長ら代表五名が反対意向を申入れた

申入れの主な内容は▽就業規則は一方的なものであるから認められない▽八時半作業終了は組合の力でやつているのであり今後も二時半には作業を終了する▽二十円の賃上げは形式で実質的な賃上げではないから現在以上の労働は出来ない。などで十六日も更に代表が市当局にこの再確認を要求して居るがこの種の要求は更に内郷、好間などの地区でも今後続出するものとみて平職安、石城失対事務所では係員を各地に派遣十六日以降の就労状況を調査している

腹を轢かれ重傷

医院にかつぎ込まれた、全治三ケ月を要する見込

漸く出穂す

冷害のため出穂出来ずお百姓さんを嘆かせていたが十五日温度が二十三度に上昇したのでもつとも県下たい部を轢かれ、田[illegible]藤永

遭難船姿なく捜査打切り

（昨報）小名浜沖三十マイル附近に船泊のブリッチらしいものが漂流しているとの無線連絡に接した小名浜海上保安部では「スワ遭難船」と巡視船「朝ちどり」を現場に急派、捜査に当つていたが、ブリッチらしきものの漂流物は発見したが、同日夕刻に至るも遭難、その他の異状を発見せず同夜八時ころ捜査を打切つて帰港した

詐欺容疑で検挙

平地区署では下小川村大字下小川字寺内住居不定沖仲仕西山義勝(三)を詐欺容疑で取調べていたが十六日送検した

西山は本年六月初旬午前十時ころ友人である下小川村大字下小川字広畑工員渡辺茂さん(三)新品ワイシャツ時価千三百円相当を始め七月三日午後四時ころ平市駅前平凡喫茶店内で同村字広畑農業草野要長さん(三)から新品、中古赤革製短靴四千円相当を詐欺した疑いによるもの

聖炎旗送迎の学生が輪禍

十六日午前八時半ころ湯本町辰ノ口地内（常磐鉱業所入口）国道上で平から疾走してきた湯本町天王崎常磐タクシー運転手滝田滴(三四)が前方の自転車を避けようとしてハンドルを切り過ぎ、聖炎旗を迎えるため整列していた湯本二中生の真唯中に突込み同町浅貝湯本二中二年生吉田実君(一四)を突き倒し左膝擦過傷、前額部ざ傷の全治一週間の傷を負わせた

迷惑だつた
鈴木君に御詫び

PTAの会費を窃取した疑で、内郷地区署の取調べを受けた、内郷町御厩小学校五年生某(一二)少年は未成年のかで、鈴木某少年(一二)と仮名を使用して報導したところたまたま同番地内に少年某君と隣り合せで同級生の鈴木少年(一二)が居住しており、非常な迷惑をこうむつた申入れがあつたので、偶然とは言え仮名を使つたことが、他の少年に迷惑をかけたことを顧んで御詫び致します

秋のご家庭に
経済的で……さわやかな光を！

▲電話変更を知らせ
電話 一七二三番
（旧一二四七番改め）
氷室 なしみ燃料 卸小売問屋
（夜間早朝いつでも配達致します）
平指定商チケット御利用下さい
平市本局裏

虫光スタンド
マツダの店
古山電気
平二. TEL972

アメリカから直輸入
さされた
おれもの
虫さされ
虫
キップ！
パイロール
平市田町
おう薬局

ラジオ
一流品の揃つている店
日東商会
平二丁目
水戸鉄道管理局物資部指定店

内郷町白水入山天海昇愛男修一ちやん(三)は胃性赤痢で十五日かくりされた

落盤で死亡

十五日午後一時十五分ころ常磐炭鉱湯本第六坑北坑口に落盤があり採炭夫星倉倉之助さん(四三)は生埋めとなり死亡した

天気予報

（明日）北或は東の風始め曇りがちの天気だがのちときどき晴れとなる

（海上）多少風波がある

内郷にまた赤痢

無銭飲食で挙る

内郷町宮字宮沢生れ住居不定無職鈴木直按(三九)は十四日午前八時ごろ同町宮字湯飲食店会津屋ことお々木キヨさん方に無所持金で入り込み、ビール一本、焼酎一合時価百七十円相当を無銭飲食し逃走した廉いで十五日内郷地区署に緊急逮捕され、十六日身柄送検された

東ベルト
横浜商店
タイヤ部

味自慢
御献立
平市田町五丁目 富士食堂
電五二一 六七七

支那そば 三〇
五目そば 七〇〇
ヤキメシ 五〇
五目ヤキメシ 一〇〇
カレーライス 五〇〇
肉丼 五〇〇
玉子丼 六〇〇
天丼 六〇〇
親子丼 七〇〇
カツ丼 八〇〇
中華丼 一〇〇〇
上カツ丼 一〇〇〇

安くて味よく日ヤが特長

入院室増設
附添不要
助産婦 鈴木ミエ
鈴木助産所
平市田町五十一番地 電話七八八

婦人子供服デザイナー募集
資格……洋裁学院研究科卒業後二年以上実地経験を持つた方一名
年令十六才以上三十才迄
外男子物職人二名
履歴書持参委細面談
三幸デパート紳士婦人服注文服部
資任者 渡辺良平 平市三丁目広小路 電五〇六番一三二七番

名有名化粧百貨店に有
美容の天谷水
八重椿フラワー油
一〇〇cc

八重椿マロニエポマード
一〇〇エン

経
笑って殖せる
案内書進呈
千代田の投資
毎月5分配当
▲御投資1万円以上▲期間3カ月以上
千代田経済株式会社
本社 東京 支店シカゴ市 ニューヨーク市
県内 平営業所 新川町11 TEL1288
郡山 〃 〃 堂前町71 〃 2207
若松出張所 七日町2の8 〃 328