夕刊 常磐毎日
発行所 平市田町75
社 常磐毎日新聞社
電話 1210
編集兼印刷人 吉田甫
発行人

日雇の賃上げが仇
一般作業の就労を嫌う

賃上げと同時に強行された自由労務者の八時間就労厳守は、短時間と暗作業が常套化していた石城平地区に反響著しく各現場にサボ戦術や監督吊し上げ、果ては脅迫行為などの反対運動を巻き起しその成行が注目されているとき、こんどはこの自由労務者の賃上げが逆作用して一般作業への就労希望者が居なくなつてしまつたと言う事態が小名浜地区に持ち上り、関係者を苦慮させている

雇用主悲鳴あぐ
同じ賃金なら失対を希望

小名浜地区は港湾関係、水産関係などの荷揚や魚類の加工など季節的にも一般に労力の需要が多いところから失対の就労ワクも他地区に比して少く およそ二百名の日雇労務者に対し、失対就労のワクは百名程度で残りは荷揚その他の一般作業に紹介しているものだが

事業主体の経済的な問題や同地区の通り相場などから理在男子は一日二百五十円 女子の場合は魚の加工で百六十円程度これでも失対の賃金が安いときは問題もなく就労したが

今回の賃上げで失対事業の平均賃金は男二百五十円 女子で百九十円とハネ上つてしまつたので、女子の場合は町の仕事より失対の方が良く、また男の場合でも一般の作業で一日たつぷり働かせられて二百五十円なら、闇と楽な失対で同額を貰つた方が良いと言うものさりとて一定の労務者による適格紹介は労務者の方が応ぜず板ばさみの職安所にとつては全くいたしかえしの賃上げであるようだ

平職安所談

一般作業への紹介が第一で失対はこの次である原則にのつとり労務者と話合いの上なつとくして貰らい円満に進めたいと思うが、場合によつては原則通り一般紹介優先紹介を行い拒否したものに対しては失対への紹介も停止させなければならないと語つている

板はさみの
職業安定所

失対事業は一般の事業が行われないところに設けられる救済事業であり、一般事業優先にあくまで紹介を行い、応じない者に対しては失対事業への就労も拒否すると言うのが原則となつているのだから全部の労務者に輪番制で公平に荷揚その他の一般職用に応じてはと言う楽もあるようだが、この場合には労務者の労力が余りにもデコボコなため使用者側から不平が飛び出し

大野の稲作状況

大野村役場では九月十五日現在における稲作概況を調査した結果次の通りである

作付面積（生産目標）三、七七七反、平均反収二石四六四合、生産数量九、三〇七石これに対し生産目標以下のもの作付面三三〇四反、平均反収九七二合、生産見込数量三、二一三石、収穫皆無面積一二六反、減収三一〇石、生産目標以上のもの、作付面三四七反、平均反収二石四斗五升五合、生産見込八五二石合計作付面積三、六五一反、平均反収一石一斗一升三合、生産数量四、〇六五石で

面積の比率は九六、六%、生産予想率四三、七%で、全部落が被害にかゝつており、その内でも二、五五八反（冷害）で、減収見込三九五〇石と言う数になり、生産目標に対する減収見込比率五六、三%であり、村民達は官息吐息の状態

金古 木村 両市議が表彰
東北市会議長総会から

金古市議

木村市議

第五回東北七県各市会議長会は東北三十四市の市会議長同事務局長らが出席して十九日から三日間釜石市で開催されるが席上表彰される旦治功労者中平市関係では

▼八年以上の市議として金古政通の両氏が晴れの功労者として表彰される

▼十五年以上の市議として金古政通の両氏が晴れの功労者として表彰される

湯本公民館
館長選任を協議

湯本町教育委員会臨時会は二十一日同町公民館で開らき、町内小学校補用費五十万円の追加更生予算、同町公民館長選任の件（推薦候補同町三函弁護士若松一美氏ほか）辰ノ口個城分館寄附採納の件（新築分館工事三十八万円）、町内小、中校の学区制度について協議される

健康保険の
事務打合会

国民健康保険事務打合会は二十九日午前九時石城地方事務所会議室で開く

戦没者慰霊祭

各町村では懸下戦没者慰霊祭と前後して次の通り戦没者慰霊祭を開く

▼二十二日午前十時（川部村同村小学校）▼二十四日午前十時高久村（恵弘院前）▼三十日午前十時磐崎村（同村中学校）

藤原婦人会
託児所設置要望

磐崎村藤原婦人会（会長高木恵子さん）では、従来同村には一ケ所の託児所もなく 農繁期などには全く困つていたので、なんとか大字に一ケ所平均でもいいから是非託児所を設置してもらいたいと、この程村当局に対して嘆願書を提出した

同村では 他部落からも同様嘆願があるので 近く開かれる定例村会にかけ来年度から実施するよう努力する意向である

郡連青役員会

郡内各青年会役員会は一、三日午前十時から石城地方事務所会議室に役員約百名が参加して開く議題は来月・四、五の両日湯本町公民館で開く浜通り青年学級研究協議会の提出議案について

電燈のない家庭
市内に五十余軒もある

平市役所では先月下旬から市内で無燈火の家庭はどれくらいあるか調査して来たがこの程その結果がまとまつた

調査によると文化の都平市にも五十軒の無燈火家庭のあることが判つた、地区別に見ると石森山が十五戸、飯野地区が十戸、平窪地区が十二戸、神谷地区が十三戸となつている

無燈火の多いのは戦後、引揚者などによつて出来た開拓部落で特に石森地区は開拓者が大部分をしめている このほかでも山の中間部に家を持つものが大半で、まだ一回も電気のある家で暮したこともないと言うのも

二十数家庭に上つている 平電業所では電気を取付けてやりたいが立地的に不可能に近く また電線を引くにも費用は普通の何十倍もかゝり、生活に追われるこう言う人達が電気を引くにはまだ何十年先が判らないと語つている

陰の声

豊間町馬目酒店前バス停留所より乗車、平市内高校に通学する七、八名の生徒は十一日午前七時十分ころ同所より乗車したが、車掌の切符購入及車券の提示にも応ぜず運転者及車掌に対し、暴言を吐き果ては発行の態度に出る等同乗客の非難のまとであつた これについて 当時の運転者平子さんは定期券を見せる必要なしとか、車掌に手を出すとか、あの行動は、学業に専念ずべき学徒と、して実に不都合の行動だと思います、学校当局が、如何に強力な道徳教育に専心しても、家庭に於ける、両親は可愛我子の素行に対しつね日ごろの訓練こそ大事であり、このまま成長した時を思ふと、本人が可愛相に思うと語つた

小名浜稲作
七割二分の減収

小名浜町役場では水稲の各種被害面積は四千八百二反で其内訳は▽病害七九九反減収見込一千三百四石 虫害七二八反一千百四十三石 水害一千三百二十七反二千五百二十九石▽螟害四百四十八反七百八十五石▽塩潮害二十一反二十九石▽冷害一千四百七十九反二千七百二十六石 となつて居り 平均七三%の減収を予想されている

湯本教養部会

湯本町教養部会は、二十三日午後六時半から同町公民館で開らき、二十五日五ら始める婦人講座の料理講習会と運営方針について協議する

常日鉱の
主婦会結成大会

常日鉱主婦会結成大会は二十二日午前十時半から平労働会館で開く

山田村で
婦人会を結成

山田和親族会では今般石城郡親族会会則人部が成されたので郡神との連絡 親族会の事業のうち婦人がやり易い事業を行うため此種婦人部を組成することになり二十日午後一時より山田村公民館で結成会を開き、部長副部長、理事、等を選出する

簡易保険打合会

浜通り地区の郵便局簡保（簡保）

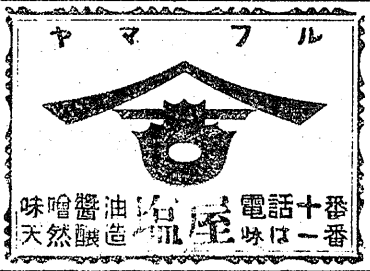

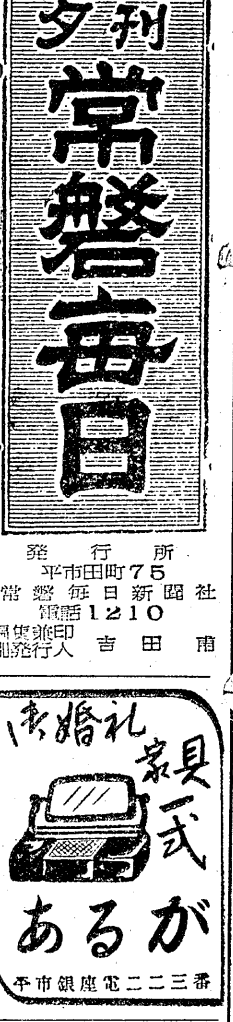

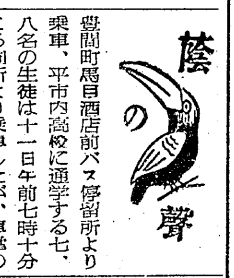

郷土の誇り
世界的名曲六段の作曲家
八橋検校は磐城平の生れ
名曲 六段に因み

謹
店舗拡張休店御知らせ
毎度御引立に預りまして厚く御礼申上げます
三丁目支店は此の度店舗拡張の為当分の間休店させて戴きます故何卒御用命の節は四丁目本店御一報下さる様お願い申上げます
御得意様各位
鈴藤
平四 電93番

★着肌もの合★ ★地生繊化品製新★ ★仕奉引割一の札正★ ★表☆格価別特★
メリヤスワイシャツ KUワイシャツ1割引
実用服地 木綿反物 婦人服地 純毛
表発段格子ネル特別値 裏地 其の他 夜具地 スプリング地 スーツ地
婦人子供服オール展示發表會

セイパンニュースNO6
吉田首相の指示
本年の米作は凶作型であると去る十六日朝福永官房長官を招ぎアメリカ及びカナダから小麦を早急輸入する様指示した
私達は直ちに節米運動の必要があります
節米にはカロリーの多い栄養パンをおすゝめ致します
ビタミン カルシウム入 栄養パンを
日曜特売
オイシイ玉子パン百匁 六十円……五十円
砂糖パン百匁五十五円……四十五円
パンとオヤツの店 平製パン

株式会社 中央本社
平鐵業所
平市一五丁目二五番地三夜劇場横 電七二二番
当社取扱営業種目
航空事業 企画投資 国内商事
国際貿易 観光事業 映画事業
肥料事業
社員募集
営業所新設により社員募集を行ひますから履歴書持参御来所下さい
一、男女共二十才以上 旧制中学卒業程度 一五名
一、九月二十四日より 二十六日迄 毎日午前九時より午后三時迄
一、給与 その他 面接の上決定 尚一ケ町村一名の割で出張所長及び代理店長を同時に募集致します

平駅前 電五〇九 平八
名物二段重

東邦など二銀行 中小企業金融機關に指定

東邦、福島相互大東相互の県下三銀行は中小企業金融公庫業務依託金融機関に指定され、九月一日から中小企業の金融相談に応ずることになつた

同公庫は政府資金百五十億を得て九月一日から中小企業の金融難打開のため発足した公庫で、資本金一千万以下の常時使用人三百人以下の会社及び個人を対象として

法人組織のものに対しては一千万円以下、個人に対しては三百万円以下の設備資金を最高五年から三年と言う長期金融を行うもので商利金融になやむ中小企業の一大福音として期待されてた

各支店近く 業務取扱開始

なお前記依託銀行の各支店に於ても近日中業務取扱いを実施する手筈であるので　平市商工課及び平商工会議所ではこれら融資の相談に乗り出して居るので一般中小企業者の利用を推めている

雑穀検査打合

二十八年度産米、雑穀検査対策打合会は二十四日午後一時から石城地方事務所で開く

草野村 稲作調査開始

草野村稲作作況対策本部では十八日午前九時　同村役場に町長はじめ役場職員、（農業係）農業委員、区長　組合長等が集合同村全般の作況について打合せ、同日から早速実状調査に乗り出した

湯本産業部会 ネオン説明会

湯本町産業部会では二十二日午後六時半から同町公民館に講師として東京ネオン会社高橋武彦、東北電力営業課長遠田守之助両氏を招き

町内商ゝ会の有志が集つてネオンサインの取付説明会を開く

石城秋季歌話會 小名浜町で盛会に催さる

石城歌話会秋季大会は、去る十三日小名浜漁業会館上で開らかれ盛会を極めた、入賞歌は次の通り

▽一位、かへるはや金銭に換算されているカナリヤの雛がしづかにねむる（野木多か夫）

▽二位、たい風の近づく夕べ街川に満ちくる潮はほに立ちながら（野崎弓）

▽三位、落髪後悠に二時間は経ちており生きている友とはもはや思えず（安斎一）

戦没慰霊祭打合

県下戦没者慰霊祭準備打合会は二十三日ゟ後一時から石城地方事務所で開く

入遠野小校 楽器を購入

入遠野小学校では情操教育の資料としてPTAの協力でこのほど楽器鉄きん五　木きん三十、タンバリン六、ハンドカスターナツト六十、ミハルス六十、木魚外五点、合計五万円を投じて購入した

小名浜町 酒小売商組合長

小名浜町酒小売商組合は過日新米旅館に於て総会を開き、組合長改選を行つたが、佐藤政治氏（観光協会長）が満場一致で推選された

高坂小運動会

内郷町高坂小学校（校長樽井浩氏）の秋季運動会は二十日午前八時から同校々庭で開く

葉鶏頭今を盛り 市内三十米の大通り花壇

天高く馬肥ゆるの候として〝秋〟されピクニックにも出られない、せめてものなぐさみにと〝はもみじの色と共に心をなぐさめてくれるが、今年の秋は雨雨　雨でまつたく遊うつに閉さ市内の人々は雨のやみ間をみて市内散歩に気をまぎらはしているが

平市三十米大通りの花壇は雨のおかげで生長した〝葉鶏頭〟が赤、黄　土、青と秋の原色を色どり街行く人をなぐさめている

これは今年の春に播かれたものが生長したもので　十月中旬には花も咲くと言う　この色合は枯れるまで保ち霜がかゝれはなんとも云えない色を出すと言う（写真は三十米大通りの〝葉鶏頭〟）

常磐川平坑縮少 労働組合に微妙な動き

常磐炭砿でも最も小規模な施設とへき地にある炭砿として知られ、内郷町大字白水字川平地内に施設され活気を呈していた川平坑は、去る一日付で同坑従業員二百七十六名中、直接夫十一、間接夫六、坑外夫十六、計三十三名の人員に縮少し、他を鹿島、内郷に吸収、同炭砿初の配置転換による人員縮少が断行された

各地で人員整理が強行されている折だけに大きなショックを与え、同坑組合側も「内郷支部との合併案は、会社側の施策をうのみにし、組合活動の退歩だ」と強行意見もあり、これと相まつて地元民も反対しているので今後のなりゆきが注目されている

整肢療の後援会役員決る

社会福祉法人いわき福音協会福島整肢療後園後援会は十八日午後一時から関係者多数が平市役所に参集して結成した

初代会長には平市長諸橋久太郎が選出され副会長には高木武一（町村長会長）若松晴司（福祉協議会長）熊谷保高（平市福祉協議会副会長）酒井ツネ（平市婦人会長）幾文治（石城町村議長会長）林田氏子（郡婦人会長）らが挙げられた

菊田方部の 保健婦研究会

菊田方部保健婦研究会は二十一日午前九時より田人役場で開く

七十七小名支店 藤岡氏栄転

七十七銀行小名浜支店長代理藤岡成三氏は宮城県白石支店へ後任には中村支店より飴水清氏が着任した

楽しい運動会

▽入遠野中学校十九日▽同小学校十月二日　植田中学校二十日▽錦田小学校

常磐炭田中 最古の川平坑

この川平坑は明治末期から三十数年間にわたつて発掘された常磐炭田としても最古の類に数えられる炭砿で、この縮少によつて事実上休山状態となり住宅は現状のままだが

配置転換された従業員は約一時間近く通勤ガソリンカーに乗つて新しい職場に通う労務者の顔色は暗たんたる表情である、「これも会社の合理化施策の一犠牲者だ」とあきらめた一部のものもあるが、大半は新職場の若々しい息吹きにあおられてガン張つている

皇太子の寫眞展 藤越デパートで開催

中学校

英国女王エリザベス二世の戴冠式に御参列、その後欧州各国訪問の旅を続けられている皇太子殿下の御近況を随行の日沢商日新聞特派員によつてカメラに収められた「皇太子さまの写真展」が十七日から十日間市内藤越デパートで開催している

写真は戴冠式於ける皇太子さま、デンマーク、水の都グエネチヤなど各国でわれるような歓迎をうけられる皇太子さまの近況を、新聞一頁大写真二百枚に展示された貴重なもので多数の観客を喜ばしている

石住中校増築

田人村石住小、中学校（併設）では二百名の児童生徒を七教室で教授していたが、去る十五日の村会で二階建四教室を増築することに決つた、総建坪百二十五坪、二階建四教室、予算二百五十万円で地元半額負担で着工する

出生 死亡 届出

十九日

出生―平市鹿島町九水野芳正、四女良子　算平市鎌田町一一坂和栄三女恵子

県下少年柔道に 内郷一中生参加

県柔道文化研究所主催の第二回県下柔道選手権大会は二十三日午前十時から国警県警察学校道場で開催されるが

晴れの石城郡代表として監督太田徳重五段、選手内郷一中三年生山下典之（四）、同二年生吉田臨雄（三）の両君が出場することになり、活躍が期待されている

平職安便り

男▽現場技術者、二（市内、植田町）二五―四五　五年以上有験者、通勤▽写真技術見習、一（市内）一六―二〇、共に可▽店員、多数（郡内及県外）一五―四〇〝▽コック見習、五（郡内）一五―二三、住込▽外務員、多数（市内）二〇―五〇、通勤▽農夫　〃（郡内）一五―五〇　住込▽水産加工夫、多数（江名町　小名浜町）一八―三〇、〃▽精米精麦見習、一（湯本町一五―二三　通勤▽家具職人、三（植田町）不問、五年以上有験者、〃▽印刷工見習、一（市内）一八―一九　〃▽硝子工見習四（〃）一五、二〇、〃▽機械関係見習、多数（郡内）一六―二〇、住込▽塗装見習工、一（東京都）一六―二〇　通勤▽土工、多数（郡内静岡県）一八―五〇、〃ラジオ組立見習、一（東京都）一八―二三、住込女▽看護婦、多数（市内、静岡県）三五才迄、有資格者、住込▽店員、〃（郡内）一六―二三、共に可▽外務員〃（市内）二五以上、通勤▽女中、〃（郡内）一六―三〇、住込▽製造婦、一（磐崎村）一八―五〇、▽水産加工婦、多数（江名町）一八―三〇、〃雑役、〃市内（一八―三五　通勤▽製菓見習及包装工　〃（〃）一六―三五、〃

割烹 開花 田町寺三九

◆売住宅◆
◉市内交通便利
◉建坪十二坪
◉借地三十坪
◉電燈、水道、井戸、設備
姓名在社

外科　院長　松村享
整形外科　主任　田辺勇成
性病科　医員　高野節哉
内科　胃腸科　第一内科主任　岸本隆夫
呼吸器科　第二内科主任　岡崎仁
医員　小野実
婦人科　主任　松村享
歯科　主任　松村政次
技工部　吉田吉之助
レントゲン　主任　新妻春治
放射線科
薬局　薬剤師　地菊政次
平市南町二十三番地（駅より真直大通り三丁）
電話一〇七（事務）
電話一六九六（第二病室）
医療法人　松村病院

尼子タクシー
市内　小型100円
TEL 640

銘木の御用は
ベニヤ板各種　床柱　天井板
織田銘木商店
格安販売多少に拘ず
平市紺屋町電四六〇番

肉は神戸牛専門の森屋

秤修理専門工場
優秀な技術で
サービスモットー
一流メーカー　品住庫
大森工業所
平市鍛治町10　電1468

日曜日のお買物は大黒屋の大賣出しへ御越下さいませ
★20〔日〕―23〔彼岸中日〕までの4日間の大売出しです★
第一回秋冬物御披露記念と致しまして　大黒屋独特の新構想による
カム。バツク奉仕品を全店に亘り新発表申し上げます
◎新発表のカム・バツク奉仕品とは
発表された商品の値段が売出し期間中引下げられ売出しが終ると同時に元の値段に自動的に戻る奉仕品であります
皆様の利益を護る店
大黒屋
小名浜店　湯本店　金丸店　大坂店　平支店　平本店

鎌田上水道の通水
これで水のキ饑も解消

平市民懸案の鎌田山上水道工事は遂に完成、十九日午前九時から諸橋市長始め市会議員及び関係者多数参観のもとに徐世に記録すべき市内への通水を開始した。例年夏期とともに水不足に悩まされる平市民のためにあらゆる困難と非ばうを乗り越えてき然として建設工事に取り組んだ前市長鈴木辰三郎翁の偉業を賛えるものの如く……

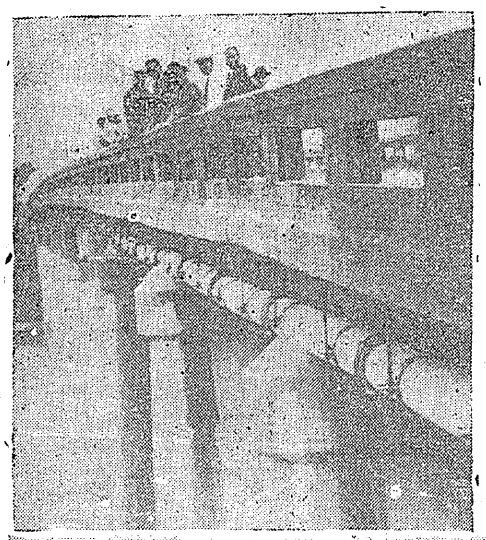

鈴木前市長の偉業
今にしのばるゝ翁の偉徳

同水道工事は二十五年十一月総工費三千五十万円を投じ着工　三ケ年計画で今年六月完成の予定だつたがこの間電力事情や天候不順などの支障あつて延々となつていた

同水道の完成によつて現在の水道水量に更に一日四千八百立方の水量が加えられることになり毎年悩まされる水足が解消されるばかりでなく

更に豊富な水の確保は隣接平市の一部をにならことにもなり、当時反対文書まで市内に流布された中に毅然として建設に取り組んだ前市長鈴木辰三郎翁の偉徳か今更ながらしのばれ、感激を深めている

（写真は平神橋下の排水管で通水状況を見る市議一行と（下）市内への通水門を開く係員）

泉駅で御難

田村郡小野新町一六無職先崎定雄さん（三三）は十八日午前九時ころ常磐線泉駅待合室で衣類など時価四千円相当在中のトランク一個を盗まれた

ハツパで重傷

十八日午前四十分ころ好間村古河好間炭鉱第二斜坑上層払でハツパ作業中、同坑採炭夫根本重信さん（三六）が坑内にいるのを知らずハツパに点火したため根本さんは爆風を受け腕部火傷　顔面などに一ケ月の重傷を負つた

いねむり中盗難

十八日午前二時半ころ常磐線平駅構内待合室で列車を待合せ中いねむりしていた泉町大字滝尻泉駅踏切番平佐藤貢さん（三五）はかたわらに置いた現金二千円在中のナイロン製ハンドバツク、其の他在中の風呂敷包み被害総五千六百円相当を盗まれ、平鉄道公安室に届出たは十九日赤痢の疑いで隔離された

東北一周ロードレース
第一コース平代表は第九位

郷土の名誉を担つて東北一週六県対抗駅伝ロードレース十九日の第一日目、第一区、仙台―一関間八十九、三キロに出場した福島県平方部選手石橋渡邊手（三三）＝平市才槌小路石橋糸内＝は四時間十分四十六秒、九位で第二走者平市四丁目みさど長谷川光君にバトンを渡した、第一位は宮城県Bチームで記録は三時十五分三十九秒でその差は五十五分七秒である、長谷川君は一ノ関―盛岡間た疾走している

ヤミ米三俵押収

平鉄道公安室では十八日午後七時

湯本に赤痢

湯本町八仙早立キクさん（五三）湯本町浅貝伊藤信夫ちやん（四つ）の両名は十九日赤痢の疑いで隔離された

楽しい運動会

▼大野小　中　四高分　二十日▼草野小　中、谷岡二十日▼四倉高二十六日▼四倉小二十七日▼大浦小十月四日各町村とも雨天順延

暴行容疑で検挙

湯本町三函五〇の二大橋沢畑成周（四三）は十八日午後一時ころ泥酔して同字佐藤啓吉さん（三四）方に入り込んで因縁をつけて暴行、つかみ合いの喧嘩となつたので、佐藤さんの長親類大工さん（四五）が仲裁に入つたのに憤慨、玄関にあつた薪を振りあげてミチ子さんの左腕をなぐる乱暴を働いているところを湯本地区警に現行犯で逮捕された

入替作業中轢傷

十八日午前九時五十五分ころ常磐線平駅構内猪狩専用線で貨車入替作業中の平駅勤務連結手小野長草さん（三三＝平市中＝は雨のためぬれていた枕木に足をすべらし線路に横倒　バックして来た貨車に轢かれ右足大たい部を切断、左腕骨折の重傷を負い市内松尾病院に相込まれた

長草さんは小野長七さんの次男で（長男は戦死）家族は父母、妹二人の五人暮しで七長さんは小作をし、妹二人は仕事に出ているが一家の生計は長草さんの収入でおぎなはれていた、長草さんは全治二ケ月

常磐労組演劇コンクール

常磐労組では来る十月十八日磐崎会館（予定）で組合長林争奪第二回労組演劇コンクールを開催する

常磐労組演劇コンクール

湯本町産業部会では十八日から産業部室を同町公民館入口に設置し町内産業経済団体の事務連絡、援助、代行、町内生産物の展示、小企業の生産助長と宣伝　税負担などの共通問題について研究相談を行うことになつた

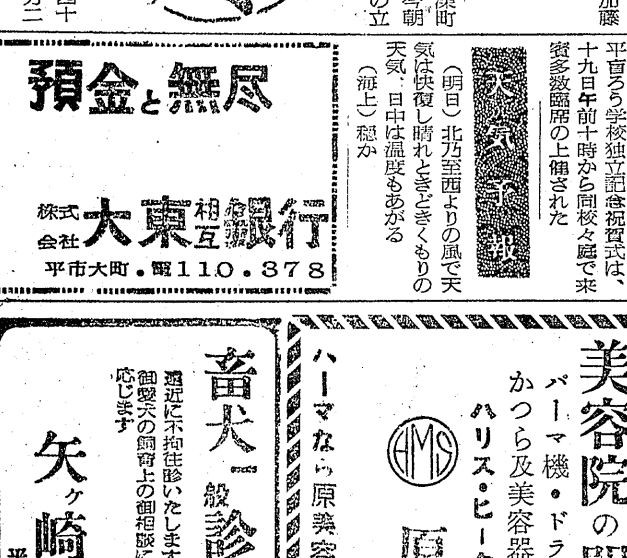

売店荒しの余罪
トンネル内の銅線等数件

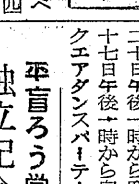

（既報）去る十一日常磐炭礦内郷鉱売店荒し犯人として検挙された内郷町綴字秋山土工加藤通（三）を内郷地区署で余罪追求中だつたが

去る二十七年十二月末から二十八年七月初旬までの間に同町内から鉄輪六ケ、歯車ベルトプーリーなど時価五万八千四十五円相当を窃取したことを自供十九日身柄送検（写真は犯人加藤

暴行傷害で送検
詐欺無銭宿泊の疑もある

平地区警では鉄輪村大字椚小屋字小畑五二木材仲買業野木幾宝吾を逮捕、取調べていたが十九日送検した

野木は二十七年九月二十八日午後四時ころ同村中学、運動会からの帰り同校二年生同村大和字成沢内藤正二君（七）に悪口雪はれたために憤慨、顔面を殴打のすえつきとばし右手骨折三週間の傷害を負せたものだが

昭和二十六年二月十日ころ中神谷七五農鈴木芳男さん（五）から山林立木三ケ所を三十九万円で買受け

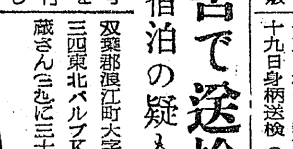

八年七月十五日まで二十回にわたつて湯本町傾城地内水戸電力区管理の傾城隧道内銅線二九キロほか内郷、平方部から計七十キロ、常磐炭礦秋山　内町四販

秋風よ心あらばつたえてよ

藤越にどつとサージが入つたと。スカートにスラックスにこれから無くてならぬものですが、どんな種類でもお好みのサージが揃いました。

●化繊サージ一着　一三〇円より
●純毛〃九八〇円より千三百円
●〃ギヤバ千五十円―千三百円
●別珍五五〇円より六八〇円迄

藤越　小名浜　平

▲電話変更を知らせ
電話　一七二三番
（旧一二四七番改め）
氷室（夜間早朝いつでも配達致します）
なしみ燃料　卸小売問屋
平市本局裏
平市指定個チケット個利用下さい

寿老長

売店からビールほか数点、同町綴駅構内からレール三本、洋服上衣、乗車バス

湯本ダンス会

湯本町スクエアダンスグラブでは二十日午後一時から鹿島会館、二十七日午後一時から自治会館で スクエアダンスパーテーを開催する

平盲ろう学校
独立記念式

平盲ろう学校独立記念祝賀式は、十九日午前十時から同校々庭で来賓多数臨席の上催された

旅館に無銭宿泊など五件の詐欺を働き十三万千四百円をへん取した余罪もある

天気予報

（明日）北乃至西よりの風で天気は快復し晴れときどきくもりの天気、日中は温度もあがる（海上）穏か

湯本に赤痢

湯本町八仙早立キクさん（五三）湯本町浅貝伊藤信夫ちやん（四つ）の両名は十九日赤痢の疑いで隔離された

預金と無尽
株式会社　相互銀行　大東銀行
平市大町・電110・378

秋のご家庭に
経済的で……
さわやかな光を！
蛍光スタンド
マツダ　の店
古山電気
平二・TEL972

婦人科　整形外科　内科　外科　理学診療科　レントゲン科
竹林病院
平市十五丁目電八二一・六〇八
院長　竹林貞吉
医長　中川徳二郎
医員　永山増洋子
薬剤師　永山

美容院の開業には!!
パーマ機・ドライヤー・美顔機
かつら及美容器具一般
ハリス・ヒーター　福島県代理店
原正夫商店
石城郡内郷町金坂三九
電話平（呼）一七八〇番
ハーマなら原美容院

畜犬一般診療
最近に不拘往診いたします
御愛犬の飼育上の御相談に応じます
矢ヶ崎犬猫醫院
平市向鎌田　電（呼）一七一七五番

仕出し　寿し　出前迅速
◆独自の味を◆
名代　支那そば
食堂　ふかや
平石支柚小路　電二九五三番

大黒屋全店秋冬物品揃御披露大売出

映画名画紹介

諷刺で描く世の哀感

きんぴら先生とお嬢さん　静岡郊外のある高校に赴任してきた歴史担当の若い坂田金平先生はきんぴら先生とあだ名されてたちまち生徒間の人気者になつた、きんぴら先生に好意を抱いたのは小町先生だつたが、小町先生にほのかな恋心を抱いていたのは金平と下宿を同じくする〝山ねこ〟と山根先生だつた（十六日―廿二日「腕くらべ千両役者」）と同時上映

【平館】

（写真は腕くらべ千両役者）

ただ一節、柔道への道

春雪の門　明治の末期、東小路家の馬車を襲つた三人の暴漢を倒した青年はそのころ講道館に姿三四郎以来の天才児と謳えた四段杉龍太郎（宮崎謙二）でちようど乗り合せていた令嬢真理子（山本富士子）は彼の男らしい態度に魅了されてしまう、その後滝太郎はある理由から破門されたまま、出入りの銀作（冨ひかる）に助けられ　その娘おせい（若尾文子）に恋される、そのころ博徒の親分磊碌（上田吉二郎）は龍太郎に再三調事の邪魔をされてきたので唐手の八段金城（植村謙二郎）とさし向わせる　結果は見事金城の負け　しかし龍太郎は争当時の彫幻が眼から離なれずたまたま誤つて階段から転落、失意の新太郎はその月から狂人

狂人の夫とともに

思い出の湖畔に捨てる命

君に棒げし命なりせば　ビルマ激戦で頭を負傷して復員してきた新太郎（佐野周二）はやつと探し求めた瞳にもりべツトの音になやまされ戦

同様の身になつてしまう、医師から新太郎の発狂が不治のものと知らされた母や妹は彼の妻桂子（宮城野由美子）に離婚話を進めるが、愛情のみに生きる夫に仕えることを心に誓う、彼はやつとサンドイツチマンの職にありつくがあわれな道化役の姿に桂子は自分が働いても入院させようと決心する、しかし現実のきびしい社会に立ち向うことができず、すべて望みを失つた桂子は夫を伴い思い出の湖畔にボートを出し再び帰らぬ人となる、ひたむきな純愛の人妻を描いた感激篇、若杉光夫監督（十六―廿二日「江戸の花道」と同時上映）

【民劇】

（世界館）

（写真は春雪の門）

廿二日「千両肌」と同時上映）

〝不貞〟に悩む人妻

ガラスの城　コモ湖畔で人妻エウレーヌ（ミシエール・モルガン）と知り合つたレミイ（ジヤン・マレイ）は残り少い逢瀬を楽しんでいた、彼女はロウラン判事（ジヤン・セルヴエ）の妻として一子あり、何不足ない身の上であつたがレミイの出現が彼女の心を一変させてしまう、たまたまパリに帰つたレミイから誘い電話があり彼女は失もたてもたまらずパリにかけつける、ホテルの一室で始めての早まつた行動に踏まれた彼女だつたがレミイの情熱に負けてしまう、すべてを夫に打明けることを決心したエウレーヌはパリからの帰途飛行機事故で無惨な最後を遂げるルネ・クレマ　監督（十六・廿二日）「脚一閲覧用イス三十を十月中に設置することになり、児童週に喜ばれている

同図書館の蔵書は七百冊で一日の利用者は平均七十名を数え視聴覚研究にほつとうしているなお同校では教材資料活用が叫ばれているので、同館隣内に資料室を設け研究学校にふさわしい設備が完備されつつあり、各

（第五十五報作吟）

竹本喜美太夫

湯本来て見ないでゆの街よ
香る湯の花湯のすがり』

御厩小校で
図書館を充実

内郷町御厩小校では今年四月県から研究学校に指定されているので図書学習充実のため同校講堂内十坪の図書館内に予算二万四千円を計上して図書棚一架、新聞掛一脚一閲覧用イス三十を十月中に設置することになり、児童週に喜ばれている

同校図書館の蔵書は七百冊で一日の利用者は平均七十名を数え視聴覚研究にほつとうしているなお同校では教材資料活用が叫ばれているので、同館隣内に資料室を設け研究学校にふさわしい設備が完備されつつあり、各

一、山村教員の経済面はどうなつているか
二、同文化的接触面はどうなつているか
三　苦労と努力されてる点
四、家庭的環境はどうか

山村教育研究會

方面から期待されている

教宣部長会議

平通りろう働組合教宣部長会議は二十五日午前十時から平ろう働会館で開く

栄養改善普及運動週間行事

栄養改善普及運動週間は二十一日から一週間全国一斉に行はれるが平保健所でも週間に因み次の日程で行事を催す

出発は二十四日午前六時半常磐交通ロマンスカーコースは日光中禅寺湖、鬼怒川温泉一泊二日会費は諸費一切を含めて二千円

高柳氏から
養老園に寄贈

平市駅前高柳医院高柳博明氏は父の遺志により十七日平市福祉事務所を通じて二千円を養老園に寄附した

平製パンで
従業員慰安旅行

平製パンでは、従業員慰安のため一行三十余名は廿五日から二泊三日の予定で伊豆半島見学に出発する

仏教同志会
養老園に寄贈

平市仏教同志会では「としよりの日」を記念して平養老園に六千円を寄附した

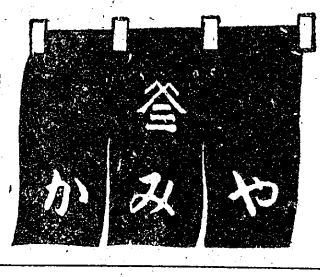

農産物加工講習

石城地方事務所主催の農産廃物加工講習会は二十五日午前九時から平市神谷原種農場で開く

▼二十一日所内で栄養相談栄養士打合会
▼二十二日栄養講座（所内）
▼二十四日栄養相談所開設（所内）
▼二十六日街頭栄養相談所及び路上展示会（三十メーター大通り）

湯本図書部会

湯本町図書部会は二十五日午後六時半から同町公民館で開き、次の項目について協議する

▼図書館独立促進のため有名図書館の視察旅行兼図書購入（予算十万円）について▼二十六、七日開らかれる野間宥氏の文芸講演会の宣伝と講演内容並びに座談会内容について検討する、▼十月下旬平市公会堂で開らかれる読後感想発表会石城地区予選に参加者の推選について

日光観光募集

常磐交通内常磐観光社では日光鬼怒川温泉一泊団体客を募集してい

湯本小校で
東京日帰り旅行

湯本町内小学校の東京都内日帰り修学旅行は次の日程で行われる▼二十五日湯本一小校▼二十六日湯本二小校

カメラと材料は…
飯田カメラ店

平市一丁目四一三六五

今週の映画

	ニュース 予告	坊ちやん	ガラスの城
ひかり座	①	10、20―12、34	12、40― 2、20
	②	2、25― 4、40	4、45― 6、25
	③	6、30― 8、44	8、44―10、25

	ニュース 予告	きんぴら	千両役者
平館	①	10、00―11、50	11、53―1、16
	②	1、22― 3、12	3、18―4、41
	③	4、47― 6、37	6、45―8、08
	④	8、11―10、00	

	予告	春雪の門	千両はだ	マンガ	ニュース
世界館	①	10、00―11、50		11、50―1、33	
	②	1、38― 3、18		3、23―5、06	
	③	5、11― 6、51		6、56―8、39	
	④	8、39―10、19			
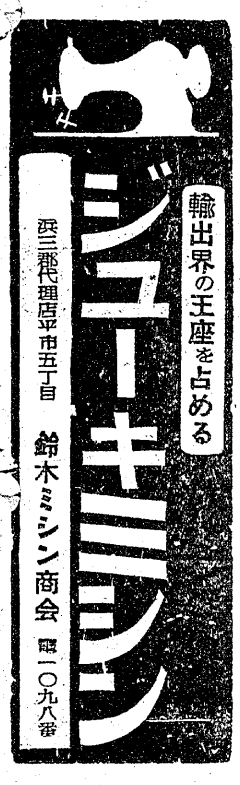
	ニュース 予告	江戸の花道	君に棒げし命なりせば
民劇	①		10、15―11、50
	②③	12、00―1、46	1、46―3、250
	④	3、30―5、16	5、16―6、46
		7、00―8、46	8、46―10、20