(昭和25年7月9日 第三種郵便物許可)

常磐毎日新聞

(一) 昭和28年8月7日 (金曜日) 第961号

地代値上りの一途

土地高騰は發展のガン

二級国道平小線の竣工、鉄道官舎の移転、跨線橋の完成、鎌田上水道の通水など、目ざましい発展をなしつゝある平市は、愈々百年の夢である「三十万人口大常磐市」の様相を呈し、平鑛の天然ガス、磐炭鉱の竪坑設置などその他工場誘致も着々と進められつつあるが、この機運に併行して市内の土地を始めとして、常地は不況く逆コースをたどり、地代は値上りの一途で、この土地高騰が将来市発展の最大のガンとなるのではないかと関係者を憂慮せしめている

水田が坪五千圓

工場誘致など全く難色

新川を中心とした尼子橋から白土までの南部方部約四万坪の水田は目下のところ地代坪五千円平均と言われ、工場や住宅建設などの希望者は全く手が出ない現状で、値段に官庁会社関係のみが必要上食いつかざるを得ないという程度である

一方北目方部も、最近市営住宅などの建設からこれまた値上りの傾向をみせて、坪二千五百円から七百円程度にはね上り、更に飯野と荒川方部でも、平小線の関係で最近十五百円から二千円の高騰をみせているというこのため市内には最近土地ブローカーが暗躍しきりと伝えられているが、このべらぼうな高騰は市発展の最大のガンだというので、市当局では何等かの方法を考慮中である

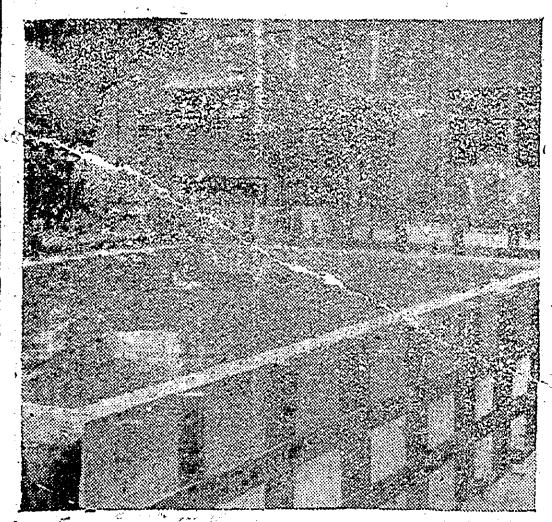

長橋青年会

ナトコ映畫会

市内長橋町青年会では町内児童の慰安のため十日午後七時半から、岡町東洋自動車株式会社前で「ナトコ映画の夕べ」を開催する

保溫苗代補助金

石城地方事務所経済課では保温折衷苗代設置補助金を申請中だが近く交付されるので各町村に配分する補助金総額は百万千二百五十円(四万五十坪)坪当り二十五円として「カニ中毒」の化学調査を行っている

同保健所佐藤技師ら係員四名は「カニ中毒の起きる原因」について、小名浜漁組の協力のもとに約十五日間に亘つて化学的にカニを食つてからの時間的な現象その他について調査しているものでその成果は期待されるなお同保健所では更に近日中に「タコ中毒」についても科学のメスを入れることになつた

普及員研究会

平三郡普及員研修会は十日午前十時から鰤崎村役場に普及員百名が集つて開かれる

研修内容は普及活動を如何に、県普及職員協議会の活動、体験発表、講師には磐村畜改良局経営課長川又技師が担る

内町衛生講話

内郷町内町第三部落組では十五日午後七時から内町小校で衛生講話と幻燈会を催す

講師は赤十興栄氏と足立助産婦となつている

平市 夏期酪農大學

◆十八日湯本、磐崎(湯本町役場)

◆十九日平、内郷、四倉、草野好間(平第三小)

◆二十日赤井、小川(赤井二小)

内郷の防火水槽

これで町内に十ケ所完備

人口四万、世帯数八千戸を有する内郷町では防火施設を充実するために、去る五月繰九米、横四、五米、深さ一、四八米、水量五十立方平方米のコンクリート防火水槽が七月中旬工費百万円で密集地帯の金設商坂内商校内に完成したこれで町内には常磐炭礦の六水槽と合せ十ケ所に設置されたが、大世帯の町だけに今年度も引続き予算約二百万円を計上して五ケ所の水槽を建設することになつておりこれで合計十五ケ所の防火水槽が結ばれるわけで完成すれば町内防火には絶対安心とその完成が期待されている

小名浜町の

住宅入札相談

小名浜町役場では三日午前九時から公民館大字新地内に建設する公営住宅木造平家建(一、一〇〇坪)二十戸大原公会堂木造平家建三十一坪五合の入札に関し業者参集の上説明会を開いた

尚入札期日は八月八日、竣工期日は十一月十五日と決つた

ポンプ性能試験

消防団動力ポンプの性能試験及び機関要員の練習会は次の日程で開く、午前訓習、午後性能試験

◆十七日小名浜、江名、豊間、長町(小名浜公民館)

出生・死亡

出生=平市八幡小路一五黒川二郎二女三千代

目と耳

実話拾遺

幽霊とか火の玉は昔から シトシト雨の降る真夜中に出ると言うのが通り相場だが、これは陽のサンサンと照りつける真昼でなければ姿を現さないという戦後派幽霊がある……

この幽霊は市内銀座通り飯塚デパートが中元大売出しの宣伝看板として店先にぶらさげた物で身長一間半にも及ぶというしろもので製作費も相当のものこの幽霊君雨が降つたときと、閉店後の夜は店内に運び込まれてしまう、これを見ていたお客さん「なんじゃ!!この幽霊ヅウ体はデカイがちづとも凄くねえや、あの店員の方がよつぽどこわいや一これを聞えていた女店員ら、ズボシの如く頬をふくらまし、目をつりあげて怒るまいことか……

カニ中毒に化學のメス

平保健所が徹底的調査

平保健所では五日から小名浜漁協組合協力のもとに、小名浜町を中心

盛況御礼

日光遊覧塩原温泉一泊御招待付大出しは五日を以つて無事盛況裡に終了致しました

皆様の御支援御愛顧を有難く厚く御礼を申し上げます

何卒今後共よろしく御愛顧の程御願い申し上げます

当選者の方へ

御招待日は八月八日平駅前より出発致します当局におきましては万端とのいましして皆様のお出をお待ち申しております

敬白

平指定商連盟會

新入荷品 ベニヤ板各種 床柱 天井板 (優良ラワン平劃 二尺上巾広盤 秋田杉板平劃 尾州桧平劃)

織田銘木商店

格安販売多少ニ拘ズ

平市紺屋町 電四六〇番

求土地建物

福島県知事登録済 平土地建物取引所

平市才槌小路踏切際色川材木店内 電三六一番

多数申込みあり至急買いたし

夏の王者 ニッポン

江戸前 春うら

平AD社のオンワ

一センスと技術生きるネオンの値打

一貫作業による最低費用……

工場直結により早期完成

電1300

各社メーカー……アドタイムズ社後援

目丁三九平

眼鏡專門

平指定商の店

王屋

番910電二平

萬年筆 パイロット 萬年筆

パイロットならマルトモ文具部

デー用試筆年万ペン金

御試用の上御買上を

パイロットの金ペンなら絶対安心です

只今

マルトモ文具部にて中施実

岐阜提灯各種

大特価販売中

佛壇佛具一式

品価特 ▼冷蔵庫 ▼か や ▼藤椅子

中列陳 ▼洋服タンス ▼各種トダナ ▼ベビータンス

豊富に取揃へて有ります

専のチケット御利用下さい

勉強の店 あるが 平市銀座通り TEL223

夏の御食事は パン食で

平一番 東京堂食パン

本店販売店 才槌小路 平駅前売店 大丸百貨店 福屋

電一、二一〇八 電一、五九一〇 電七〇九八

先祖崇拝は

家庭光明の石礎

旧盆も近づきました、仏壇御位牌仏具御用命は是非山光堂へ

御贈答用品仏具種々取揃へて有ります

戒名墓誉すぐ出来ます

平市四丁目本局前

山光堂仏具専門店

電話五五〇番

大売出し取り止め
しい夏祭り商店街

平市夏祭りは永年続いている伝統の市内商店界連合大売出しが今年は取止めになつた。平市商店会連合会役員会は去る四日平市商工会議所で開催、夏祭りの連合大売り出しについて協議したが結論に達せず結局「やりたいところは各商店会単位でやる」という消極的なところに落ちつき全体としてはやらないことになつたもの

来年は新構想で
意見まちまちでお流れ

商店会の連合或は各商店会単位の華やしい夏の連合大売り出しは何といつても平市夏祭りからは切り離せない人気と伝統の行事でもあるが

最近組成された指定商、専門店会等の連続大売り出しから、市内でも未端の商店会では大売り出しを希望しても、なんじんの大通り地区は乗気なく「市民自体も大売出しの連続にあきている」という意見も飛び出し結局それでは今年は取り止めにして、その結果大売出しを行つた時との相違その他を一般市民から親しく聴き、更に来年度から新たな構想で進もうということに落ちついたようだが

「何はともあれ夏祭りから連合大売出しと言う華しい呼び物を失つたことは淋しい」と関係者は悩つている

泉郷農作物展

泉町商民公民館では既報の通り二日午前十時より農作物（野菜類）総合展示会を予定通り、同保育所児童の作品、女子青年の生花展示と共に催され、野菜類の入賞者は左記の通りで各々館長上遠野浩氏より賞状及賞品が授与された、

一等トマト山崎敏光、二等人参吉田西雄、ガボチヤ吉田民雄、馬鈴れい薯吉田金華、ナス吉田儀郎三等、甘らん吉田正、ナス上遠野正則、大根川澄清太郎、胡瓜山崎宗治、ねぎ吉田良司、南瓜吉田元吉

"今日は初七日"
遭難の海に花束を棒ぐ

ローズ台風も無事に去つて三日未明から海上はやゝ平穏に戻つたので、水難救助訓練中に二名の殉職者を出した内郷地区署では、遭難現場附近の「臨海荘」に死体捜索本部を設け、署員が交替で昼夜をわかたず涙ぐましい捜索を続け事故発生以来七日目の六日も

小名浜地区署、内郷、小名浜両消防団などの協力を得て地曳網をかける一方、海上保安部の巡視船「貴薬」が遭難近海を隅なく捜し求めているが空しく今日も死体は発見されず捜査本部をがつかりさせている、

四倉みどり丸遭難
一日以来消息を断つ

四倉町四倉港所属カツオ船みどり丸〃九五トン〃（船長三輪県度合郡出身浜地守一さん外乗組員五十一名）は一日夜気仙沼漁業無線局に台風五号が近ずいたので気仙沼に入港する旨無線連絡を発したまゝ消息を断つた、船主四倉町鈴木常松さんは四日小名浜海上保安部に捜査方依頼した

みどり丸は一日夜東経一四七、一五度、北緯三八・二六度附近で台風に遭遇したものと思われ

市署土用けい古

平市署の柔剣道土用稽古は十日から一週間平地区署わき道場で行う

写真説明……

（上）二万の観衆に湧いた東京大相撲平場所金星（中）当日の呼物横綱羽黒山の土俵入り、中央羽黒山、向つて左太刀持ち時津山、右露払い北ノ洋、右端行司式守伊之助、（下）後援会から贈られた化粧廻しをつけて挨拶する時津山中央、右から川和副会長、関内会長一人置いて山崎副会長

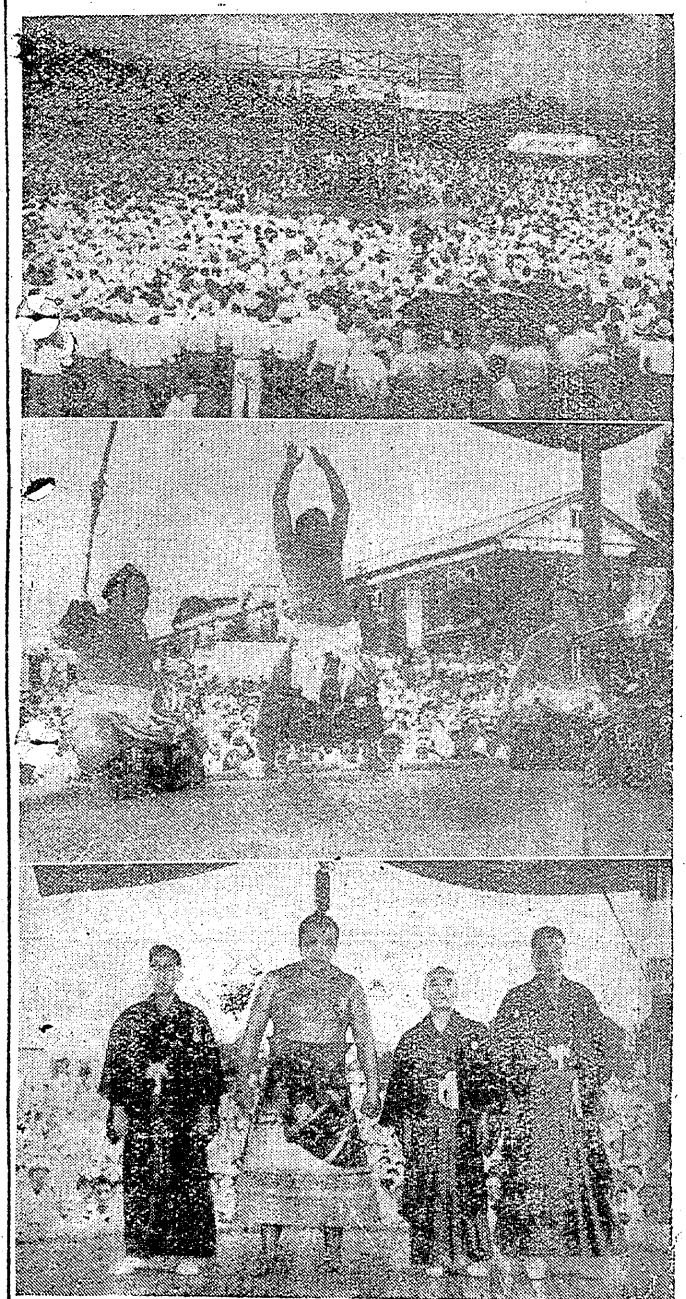

植田地区署に検挙さる
女子十余名を斡旋

とばしたほか

同様手段で東京、長野県などに婦女子十余名を斡旋、または売り飛ばし十数万円の周旋料を取つていた疑いによるもの

イモチ病対策

稲苗いもち病対策協議会は八日午前十時から石城地方事務所で開く

内郷にも疫痢

内郷町内町前田一二〇舟山美津江ちやん（三）は凝似赤痢、同町綴秋山一〇小林貴久男ちやん（四）は凝似疫痢と判明、六日かくりした

沢渡に赤痢

沢渡村上市宮字雨降内藤炭薬田代留雄氏長男清高さん（三）は六日疑似赤痢と判り隔離した

乞食坊主
葬式をおどかす

東京都台東区生れ、内郷町綴字沼尻二瀬屋旅館宿泊人乞食坊主中林徳蔵（六七）は五日午後三時ごろ焼酒を飲んで酔つぱらい、同字地内の炭俵夫大谷作一さん方の葬式に訪れ、お経をあげさせてくれと強要、同氏妻アキさんに断られて憤慨

「面白くねえ、どこでも二百円位はくれるのに、けちくさいから死ぬのだ」と因縁をつけしやくずえを振り上げて脅迫、驚いてアキさんは逃げこみ出て来た作一さんには「火をつけてやるから覚えていろ」とどなつているところを内郷地区署に脅喝未遂現行犯で逮捕された

もぐり堕女
植田地区署に検挙さる

植田地区署では五日朝来町字白米コウモリ修理工塚田武雄（四二）を職安法違反児童福祉法違反容疑で逮捕取調べている

塚田は昨年七月頃から本年三月まで勿来町関田農荒木艶子さん（七〇名暇）を平市五色町豆楼長谷川チヨ子さん方に女中に世話してやるからと六千円で売りとばしたほか

同人の身廻り品ちゆう子、リツクサツク、弘法大師の仏像、しやくずえをまとつた白無くの御仁である

当選者發表
大相撲懸賞募集の幸運者

東京大相撲羽黒山一行が来平したのを機会にファンからの要望により、地元常磐炭砿相撲部が立浪部屋幕下中堅力士に稽古試合を申込み、番外余興として双方十名宛の稽古試合が行われ、これに師上花を添えて本社が募集した懸賞巣は、昨報の通り三百余通に達し、六対四で力士軍（東軍）の勝と言う正解者が二十余名あつたので、時津山後援会から役員立会の上抽選の結果左記十名が当選と決定した、尚当選者は当選通知書を持参の上本社に賞品を受取りに来社下さい

当選者氏名

▽大内文夫（市内北白銀町）▽坂野敬子（市内南町）▽後藤永（市内下ノ町）▽堀越泰造（市内旧城跡）▽遠沼ヨリ子（市内田町）▽坂本研二（内郷町内町）▽吉田カツ子（好間村上好間）▽坂本はな（勿来町）▽松田栄治（木戸村）▽海野敬和（好間村北好間）

天気予報

（明日）北東の風はれもり曇つたりところによつてはにわか雨がある

（海上）北東の風強くとくに沖合は風波が立つから漁船は注意を要する

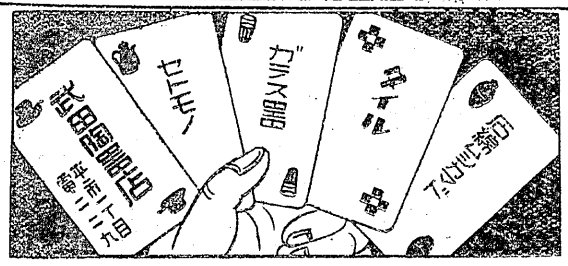

割烹 料理 花 田町 電三八九

西内方 寿しの 勿来 電915

貸ふとん 斡旋 スズキ 電四二

寝具 洗濯 油月 平電一〇七二

マツダ三輪トラックを

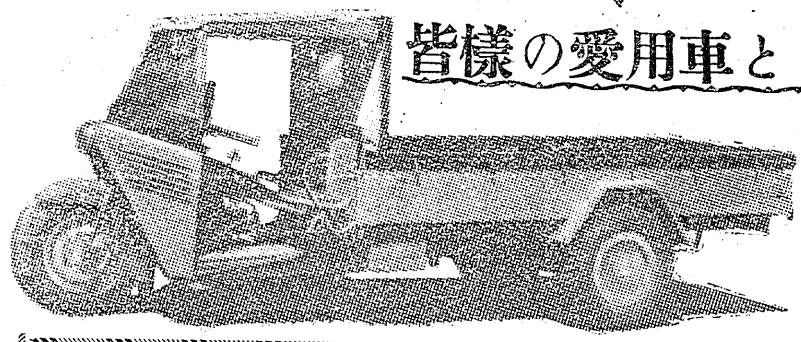

皆様の愛用車として御指定下さい

●軽快で便利な標準三輪車トラックの決定版です。
●車と一生を共にする完全なギヤードライブです
●作動円滑、故障少い常時噛合式トランスミツシヨンです
●ガソリンを20%以上節約できる前進四段ミツシヨンです
●右手でも左手でも楽にできる完璧の中央操作です

中古車在庫豊富!!
ダイハツ　1000CC　52年
マツダ　1200CC　52年
その他拾数台常時在庫
お知らせ 参上カタログ進呈

有限会社 福島マツダモーター平営業所
平市三丁目本通り　電話1541番（仮設中）

写真に勝る肖像画 お申込み 平氷画房

十月開館
平

募集

★暑中御伺申上げます★
手の旗半れん 天拭
馬目染工場
平五 電五五八

宣伝カー
女子アナウンサー
高校卒 二十才前後 市内又は
平市三丁目十五
平信販㈱送宣傳部