夕刊 常磐毎日
発行所 平市田町75 常磐毎日新聞社 電話1210
印刷兼発行人 吉田甫

産婦人科 齋藤医院 平市南町 電九〇二 入室完備 駅ヨリ三分

# 鮫川開發測量終る

## 十月縣會には予算措置

常磐地区工場建設、地下資源開発の基幹をなす鮫川水利計画の路線決定のため今春から延長二十五キロに及ぶ測量を続けて来た飯商技師を団長とする県鮫川水路開発測量団は十日一切の測量を終つたので、測量団の結果調査を行い十五日ころ帰庁することになつた、測量の一切完了にともない鮫川水利開発は只見川電源開発開題決定とともに県民の前に大きくクローズアップされてきた、十月県会では建設費などの予算措置がとられるものと見られているが、地元鮫川水利開発期成同盟会でも近く幹事会などを開いて測量完了後の方針、運動計画など水利開発の早期実現について審議することになつた

# 零細農家を調査

## 五反以下の農家を対照

県農家経済研究会では小農の実態調査地として泉村を指定十二日から三日間県農政課主事辺見勢之助氏が調査している、九月上旬には福大教授六名も来町約五十戸の零細農家経営状況を調べる

対照になるのは五反以下の田畑耕作農家でこれは農家経営確立の資料となる

## 湯本レク部会

湯本町公民館レクリエーション部会は十七日午後六時半から同館で役員会を開き、行事計画、役員改選その他について協議する

## 共立病院の結核病棟完成

磐城共立病院の結核病棟はこのほど完成二十五床のベットが取り付けられたがこの総工費三百二十五万円のうち半額の百六十二万五千円が国庫補助になる官磐城共立病院事務局宛に連絡があつた

## 湯本公民館産業部会開く

湯本町公民館産業部会は十二日午後六時半から同館で開き、次の事項を協議した

▽執行事項①町所在金融機関に対するパンフレット刷行について②町所在の金融機関に何を望むか、③産業経済統計資料の調査について④中金、国金、東邦に要請連絡について

▽要請事項①町内中小企業への資金導入対策樹立に関する件②町産業企画上の基礎となるべき諸統計確保に関する件などを協議し

全国統計資料を作成して躍進途上の商店街の商品を充実、温泉旅館の設備を改造して町発展に寄与することになつた

## 常炭連日鉱の合流成るか注目される今後の動き

### 〃日鉱〃から正式加入申入れ

日鉱と常炭連の問題は、常炭連が過般のストを契機に炭労から脱退して、常磐労組を中心として十八支部(一万六千七百名)を網羅して独自の組織を結成し、磐炭労(十七支部五千三百五十名)日鉱常連(廿六支部五千五百名)と完全に三分され、右派系とみられる日鉱と常炭連とは一本化の話合がその当時から始つていたもので、その後去る四月の選挙を拠点として左右両派の線がかつきり画されていたもの

武藤武雄氏の衆選吉敗から全国的に組織を持つ日鉱に合流すべきが、労働戦線統一のためにも妥当な行き方であろうとの結論から今回の申入れに立至つたものである

スト規制法案通過後の今後の労働過動の動きにも影響するところ大なるものがあるので、この加入問題の成行は大きな関心と期待をもつて見られている

### 申入れ書の内容

炭鉱労働戦々々の民主的統一については過般来貴方との間に非公式に折衝して来たが、所期の目的を達成し得なかつたことは誠に遺憾である。日鉱としては諸般の状勢を検討した結果、この際貴組合の日鉱加盟の実現を見ることが最良の方策であるとの結論に達した。就ては貴方組織に於て大衆討議の上一切の行きがかりを捨てゝ大同団結のため欣然日鉱に加盟されんことを期待し申入れる

## 建築士試験

二十八年度一級建築士の試験は十月三、四の両日実施されるが、希望者は八月二十五日まで県建築課で願書を受けつける

# 鹿島合併問題

## 現地に聴く与論

地方自治の確立から市町村合併促進が確立され各地に「促進協議会」が生れて真剣にこの促進運動を進めているが、石城郡下で最も難行を続けている鹿島村合併問題を現地に探捜してみた戸数三百七十五戸、人口二千三百四十名の郡下でも少い農耕の村鹿島村は、温泉と石炭の街湯本町、漁港の小名浜町の双方から三年前にそれぐ〳〵合併申入れがあり、村当局も村民総意の上で決定(進むべき道)する意向を明示して合併を熟慮されて来たが

村民の総意も部落毎の賛否を求めて見ると走熙部落を中心に上郷、下郷と村が二分された現状をかもし出し、湯本と小名浜のいずれに嫁入りすべきか、村内は漸く真剣に討議されるに至り、その成行が注目されている

……◇……

## 智識層は絶對湯本支持 (1)

先づ壮年智識層と、指導者連や教育関係者等の意見を聞えてみると

地方自治体の将来のあり方は隣町村を一つにして行く行政的な過程で、県でも町村数を三分の一に縮減し自治運営を活発ならしめるのが目的である

この意味合いからも石城地方は石炭産業で動され、炭鉱の発展に伴い、町の発展が大きく左右されている現況で、石炭を採り進むにつれて逐次地域が伸びてゆき、現在常磐炭鉱採掘鉱区の中心は常磐線の東側であり、五十年、百年後の地方都市を考え、寿命を考え、石炭産業を中心とした水、電力を考慮すれば

鹿島村の地下資源は豊富であり待望の十五万ボルト 送電線日平線が完成され、只見川電源開発完成と相まつて工場誘致に適している地方自治的にも立地条件にあり、常磐地方そう合開発の中心となる地のりをしめ

遠大なる理想の一番近道はやはり湯本町と鹿島村との合併は必然的であり、自然的ではないかとみられ、死活問題の重大岐路に立脚された総則なる村民各位の総意で決定されるもので、真剣なる判断で与輪を反映させ一日も早く光明ある村発展の礎を築かれるよう念願するものである、と同村の知識層はあげてこの様な正しい意見で湯本との合併を真から希望しているようである

(続)

……◇……

ところが石炭では已に地下で名一湯本線による産業道路の完成と伴つて、両者は切つても切れない縁結びを将来に約束されているのではないかとうずかせるほど好条件を備えており

……◇……

今後同炭鉱の採掘は鹿島村方面に進展することは勿かすことの出来ない決定づけられた問題である

……◇……

従つて行政的に関連性を持つた湯本町と鹿島村との合併は自然的な状態ではないかとみられ、将に地方自治の発展は経

七十年! 研究の精華 ライオン牛 ライト 平市 魁文堂 電313番

平夏まつり
行事 8月15日↓29日
★名物七夕祭 15日(土)16(日)17(月)全商店会
★実業野球大會(市内球場) 県軟式庭球選手權大会 東北六県対抗県予選会 16日(日)市内公園磐高女コート
★スクエアーダンス会 16日—18日午后7時—9時 佃町公園
★音樂と体操の夕べ 17日后2時、6時半市公会堂
★じやんがら念仏コンクール 19日(水)后6時市内30米 道路舞台
★素人どの自慢コンクール 20日[木]后6時市内30米 道路舞台
★盆踊大會 23日[日]后6時 駅前ヤグラ外時
★仮装盆踊大會 24日[月]后7時田町ヤグラ
★盆踊大會 25日[火]后6時 駅前ヤグラ外
★照明コンクール 25日—27日市内商店会
★流燈花火大會 29日[土]後7時 夏井川平神橋上下流
8月平競輪 2115 2216 2317 日
主催 平市役所、平商工会議所
協賛 平商工祭協賛会 平商店会連合会

全商品お買上1割引 景品進呈 夜間営業10時まで
◆特価品をのぞきます◆
平中元大売出し
8月14日より〜23日まで 平夏まつり協賛
平一 北川呉服店

# 今年も七夕は雨か
## 十五日から台風第七號

平市夏祭のトップを切つて行われる七夕祭十五、六、七日の三日間は台風第七号の影響による大雨特報が小名浜測候所から出され雨量も多いときには山間部で二百ミリ以上に達することが予想されている、小名浜測所の発表によると台風第七号はまだ針路がきまつていないのでどこに上陸するかわからないが台風の前にある気圧の谷がのびているため十四、五、六、七、八の五日間は曇りで雨になつたりやんだりした天気で気温も平年より二、三度低く二十二、三度と語つている

## 金坂街に鈴蘭燈
### 旧盆までに突貫工事で

内郷町金坂商店会では住よい町、明るい商店街を建設するため、工費九十六万円を計上して本通り並びに裏町に通ずる道路にまで、鈴蘭燈五十燈両側に二十五米の間隔で建設することになり、旧盆までに完成したいと突貫工事で着手している

この建設には常磐炭砿の協力を得、応分の寄附を迎いだほか、鈴木商工会長、佐藤金坂商店会長、曾野町議、近野武治、佐藤兵吾氏ら有志人の並々ならぬ努力が実を結び、この工事着工となつたもの

なお同町ではすでに綴本通に街燈が設置され、旧盆の黒ダイヤ街の夜空はさんたる観光で不夜城と化すものと予想されている

## 内郷自労組
### 割引商品券支給

内郷町自由労組（組合長斎藤隆行一号である

## 内郷町教委
### 第七回定例会

内郷町教委の第七回定例会は十三日午後二時から役場会議室で開き二十九年度町内小中校の教科用図書採択決定の件は原案可決、二十八年度追加更正予算案は結論を得ず次回協議会で再審議することになつた

なお要望事項として内郷二中校庭使用問題が提議され、常磐炭の貯炭によつて同校生徒の体育教育上に支障をきたしているので、会社側に教委としてこの点了解を求めることを決議

また同町宮滝の加藤木啓吉氏からの製綿工場敷地に関する隣情の件につき協議した結果、学校衛生の観点から加藤木氏所有土地百七十五坪を買収し宮小校々庭の一部とすることになり買収方を町当局に委任することになつた

## 三十万圓の飾付
### 明日から賑う七夕祭り

愈々明日から平名物七夕祭りだ年とともに盛典を競う平の七夕祭りは本場仙台をしのぐ観さいである、市内目抜き通りを人通りもならぬよう飾り、飾りで埋めつくす壮観さは街を挙げての祭りでもある今年も一飾りに三十万円も投じて作つているところが多いと言う（写真は平一大きいと言う飾玉を囲んで製作に忙しい鈴蘭商店の七夕準備）

## 湯本七夕の
### 装飾コンクール

夏祭りのトップを切つて催される湯本町七夕祭りは、十五、六、七の三日間、懸賞付装飾コンクールを実施するが、審査は十五日午後六時から開始される

審査員は金土順二、渡辺卯之治白石初女郎、比佐栄一、大田原正、吉田恭二、津村ひろし、目黒錬介、遠藤雅男、越条恵男、森田一郎の十一名が決定され、十三日委嘱された

## 大浦小校のトラコーマ
### 児童の家族を集団検診

平保健所では管内小中学校のトラコーマ検診を実施しているが十三日に至り大浦村小学校の児童七百十二名のうち四割の二百八十一名がトラコーマを罹つていることが判つた、同所では大浦小の罹患率が県下一の数字をしめしているので事態を重視、罹患児童家族の集団トラコーマ検診及び水質と環境の調査を行うことになつた

同所の調べによる大浦小のトラコーマ児童は軍患二十五名、中患九十五名、軽患百五十名とこの数はいまゝで調査した管内小中学校の二乃至三倍に当り県平均二十%に比較すると二倍となつている、なかでも女子児童の患者が多い、女子の多い理由は炊事仕事をするためと見られる之を父兄の義務別に見ると農業関係が六十一、二%で大部分をしめ次いで工業従事者の十四、二%、労働者十二、五%となつている

## 公衆衛生委員会

湯本町公衆衛生モデル地区実践委員会は十九日午前十時から同町役場会議室で開き、公衆衛生モデル地区の運営方法及び指導について打合せる

## 湯本ダンス講習

湯本町スクエアダンス講習会は二十二、三の両日午後六時半から同町公民館ホールで行う、参会者八十名

## 植田の野球大会

植田交通安全協会では管内の親善野球大会を二十三日午前十時より植田小校庭で開く。

## 議長会十七日

石城郡下議員懇話会は十五日植田町役場で開かれる予定だつたが十七日午前十時よりに変更された

## 労働安全部会

平労働安全衛生協会労災部会は十五日午後二時から平労基署で開き、労災病院誘致の経過報告をする

## 北洋漁業調査の
### 〃北州丸〃歸港

水産庁の北洋漁業調査船国に加つて去る四月二十七日江名町中ノ作港を出航した、北州丸（船主坂部武男氏）は四ケ月ぶりで去る十三日午後二時ころサケ塩魚のお土産をトツサリ積んで帰港した、船長栗石金次郎さんは元気一ぱいに語る

八十日間の操業中は昨今話題の〃松タケとイチゴ〃の講習

内郷町では農家の換金作物栽培奨励のため、二十一日午前九時から同町公民館でマツシユウルーム（西洋マツタケ）とイチゴの栽培講習会を開くことになつた

講師は石城地方のきのこ栽培普及員植林技師で受講者は五十名

## 「平館」新装成る
### 近代的建築の映画殿堂

去る七月一日から、館内模様替のため、内部改造工事中だつた、「平館」は全く面目を一新、見違える程のモダンな映画殿堂に完成され、十四日午前十一時から名士多数を招待して披露式を行つた、松竹、新東宝系の直営館としておなじみの映画殿堂として更にファンに親しまれることであろう、この日は松竹と新東宝から社長代理として特に臨席して祝辞を述べ、工事功労者、永年勤続者など館主の畠田氏から感謝状と金一封が贈られ、式を終つて明日から上映される映画を観賞して盛会裡に披露式をとりた（写真は新築成つた平館、内は二階席の一部）

## 森林組合役員会

石城地方森林組合協議会役員会は十五日午前十時から石城地方事務所会議室で開き、先進地視察、二十八年度造林補助金のことについて打合せる

## 出生死亡

出生―　平市八幡小路二三高橋一三雄二女正子、平市南町二三岡田孝平二女美代子、平市中平窪字三反田三二加藤正男二男栄二

## 天気予報

（明日）南の風日中は晴間があるがだいたい曇りの天気でときどきにわか雨がある

（海上）南の風が強く風波が高いから漁船は注意を要する

## 目と耳

御役所や、銀行、会社等で兎角問題になる、窓口サービスの向上には、各所ともお定まりの御座なり式社員訓練のためか、依然としてサツバリ向上されないようだが、これは又近頃珍らしい感心な窓口サービスで「久方ぶりでいい気持でした」「こんな話を是非ほめてやつて下さい」と本社に知らしてくれた郵便局員窓口嬢のうるわしい話がある

―◇―

十二日の午後保険料を納めようと、平本局の保険課窓口を訪れたA女史が、うかつにも料金を間違えて廿円の不足額を持参してしまつた、住居が遠方なのでさぞ困つたものと思案しているとその困つた様子を早くも察した窓口嬢（氏名不詳）が、「お宅へ帰えつて出直すのも大変でせうから、私が立替えてあげませう」とさつさと手続を済ませてくれた、感激したA女史は「貴方のお名前は」と聞えても、「おついでゞ結構ですから、こちらの方に来た時にお返し下さい」と名前も決して言わない近ごろもつて誠に聞くもうれしい話ではある、勝呂局長さん賞めてやつて下さい


福引付中元大売出し　8月14日……21日

お買上げ300円ごとに抽せん券1枚　100円ごとに補助券1枚

1等　賞品福賞付町内有名店賞ビツクリ玉手箱　末等　5円空クジナシ

四丁目商店会

東京仕入部の努力により毎日格安品入荷致しております

15[土]16[日]　大黒屋の祝七夕祭土日奉仕デー

大黒屋全連鎖店が皆様に贈る定期土・日特別奉仕品當日發表申します

東京本染ゆかた上布　均一奉仕
プリント服地　均一奉仕
綿反夜具地　奉仕の市

婦人、子供服、新安値奉仕
メリヤス肌着・特別奉仕
Yシヤツ　開衿シヤツ　奉仕品提供
晴雨兼用　総陳列

……お盆の贈答用適品が取揃えてありますなお全店共通の商品券を御利用下さい……

皆様の利益を護る店【夜間9時迄営業】

大黒屋

東京仕入部　東京日本橋久松町

連鎖店
平本店
平支店
大丸店
小名浜店
湯本店
金坂店

平商店にては只今夜間だけ袋物類の大見切市を開催中です

# 平安橋の渡初め式

## 古式に則り盛大に挙行

平駅前跨線橋「平安橋」の落成式は十四日午前十時半から同現場に、商木松吉代議士初め関内、松井両代議士、福沼県会議長、馬目県議ら多数の名士及び市長、議長、市議ら平市当局と鉄道側代表ら五十余名の関係者、更に一千余名にのぼる一般市民の参列を得て盛大に挙行、猪橋平市長の経過報告に続き各来賓祝辞あつて、最後に、塩市職一家の三代夫婦による古式雅かな渡り初めを行つた。(写真は平安橋の渡り初め式場)

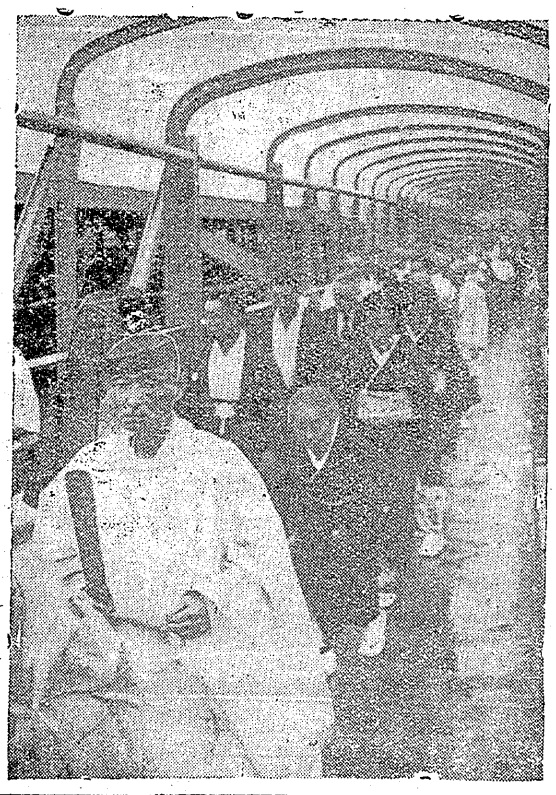

# 鉄北市民に福音

## 連絡開札口も近く完成

懸案の南北市街を結ぶ跨線橋がこれで完成、明十五日からは晴れて一般市民の通行が許されることになり、鉄北市民にとつては一大福音をもたらすわけだが、更に近日中には懸案の現在の平駅ホームとの接続橋と盛側改札口も完成平市の表玄関である平駅の朝夕のラツシアワーの緩和にも一役になうという威力を発揮するこ とになつている

## 中共帰国者 五家族が帰る

第五次中共帰国者興安丸乗船者は十四日午後五時半常磐線平駅着二三三列車で、商砂丸、白山丸乗船者は十五日同列車で帰つて来る、帰国者は次の通り

興安丸関係―内郷町高坂宏勝三まん夜になつても帰宅しなかつたが、同日午後八時ごろ内郷町宮地内の常磐炭礦所有の金坂プール（五十米）に溺死体として発見された

プールで溺死

湯本町上町一〇一湯本一小校四年生鈴木国治君(二)は十三日午前九時半ごろ水浴びにめくと家を出た

# 夏井川刻々増水

## 危険水位にあと一米

十三日午後一時ころから石城郡山間部、田村郡下を襲つた豪雨は今朝までに四十乃至五十ミリに達し各河川が増水橋梁の流失、田畑の冠水など相当の被害があつた

二時現在石城地方事務所に入つた情報によれば三阪村で三阪川のはん乱で田畑二十町歩冠水、沢渡村は好間川がはん乱田畑十町歩冠水、同村大字下入竹の内橋流失、上小川村では夏井川が増水工事中の新橋が破損しているほか相当に被害あるものとみられる、なを夏井川は増水して危険水位にあと一米四十今後の豪雨しだいでは決壊、はん乱の恐きにあるので平土木監督所では河川附近の住民には注意するよう望んでいる

# 鉄道現行犯逮捕

平鉄道公安室真船公安官と荻城県国警本部移動捜査第一課佐藤部長は十四日午前三時三分ごろ常磐線平駅に停車中の下り青森行二二列車から盗引現行犯の東京都江戸川区平井町三丁目二一四〇旋盤工吉田瑞穂(二四)を格闘のすえ逮捕、身柄を平市署に引渡した

吉田は同列車に上野駅から乗込んだが前から三輛目海側の網棚に置いてあつた、相馬郡中村町北反町第一金融証券KK社員佐藤はなさん(四三)所有のスカートブラウス、第一金融証券組合出資証書五枚、配当金など在中の風呂敷包、時価六万円相当を盗引して逃走しようとしたところを逮捕されたもの

## 七夕祭野球

### 十六日平工球場

明十五日から華かに催ひく平市夏祭りの呼び物である実業野球大会は十六日正午から平工グラウンドで

◇第一試合常磐内郷チーム対古河チーム◇第二試合は午後二時から同球場で常磐対川崎コロンビヤの二試合が挙行されることになつた

## ヒロポン密売の女捕る

湯本地区警では十二日午後五時ごろ湯本町上川七無職酒井ヒデ(三二)宅を急襲、自宅で町内の不良の徒にヒロポンを売却しているところを覚せい剤現行犯で逮捕するとともに、ヒロポン注射液五〇〇十七本を押収した、なお同署では余罪あるものとみて追求中

## ヤミ米十五俵押収

平鉄道公安室では十四日常磐線平駅着午前一時十二分上り上野行二二列車を臨検、無主物精米十五俵を押収した

## 内郷で疫痢死亡

内郷町大字宮蛭子住職剛ちゃん(三つ)は十三日午後十一時ごろ疫痢で死亡した

同町では今年に入つて疫痢患者十四名が発生し五名がすでに死亡しており、最盛期だけに町衛生係では幼児をもつ親達に警告を発した、また湯本町八仙二八無職高橋フユノさん(四七)、同字小学生遠藤豊ちゃん(七つ)は検便の結果健康保菌者に判り十三日かくりした

玉さん(三三)長女恵奈美さん(三ヵ月)長女美恵子ちゃん(三つ)智恵子ちゃん(三つ)好間村北好間藤原譲正さん(三〇)入遠野村平子敬さん(三五)商砂丸―小名浜町小野敬三さん白山丸―大野村吉田公子さん


御贈答用 元中御

名物 じゃんがら
元祖菓子 本家まんじゅう
心倉庵中 特製 峠のカステイラ

平・田町・宝六九 菓子処の味 遠 みよし



小型発動機盗 炭礦から鉄くづ五万円

平地区署では窃盗団を組織して炭礦を中心に窃盗を働いていた窪輪村中根窪輪小学四年生少年A(三)同小学三年生少年B(二)好間村北好間椎小平小学六年生少年C(三)を十四日窃盗容疑で警類送検するとともに身柄を平児童相談所に送つた

少年らは本年三月中旬ごろから好間村北好間小田炭礦倉庫からメタル三個、時価千二百円相当を盗んだのを手始めに好間村管内の名炭礦倉庫から鉄くず機械類などの窃盗を本年五月初旬までに五十三件も働きこれを時価四万八千九百余円で近在のくず屋に売り買食いなどに使つていたもの

七夕祭野球 十六日平工球場

明十五日から華かに催ひく平市夏祭りの呼び物である実業野球大会は十六日正午から平工グラウンドで

◇第一試合常磐内郷チーム対古河チーム◇第二試合は午後二時

石松もよく しって いた 名物 むしは 平の 名菓 まんぢゅう

百年の生命 ニッポン生ビール 平ニ八六

◆看護婦急派の御用命に応じます
◆家政婦も御利用の程を
電話 三〇七番 平看護婦家政婦斡旋所
★派出多忙につき看護婦家政婦急募致します
平市南町

優秀な技術で サービスモットー
一流メーカー 呂仕庵
大森工業所
平市鍛冶町10 電1468
秤修理専門工場

◆独自の味◆
フルーツミツ豆……各種めん類
アンミツ豆……丼類各種
食堂 ふかや
平名大通小路 電二九五番

セイバンニユースNO1
祝開通『平安橋』
踊進平市の山ノ手住宅区と銀座街周辺を直結する跨線橋の完成をお祝ひ申上げます、その名も「平安橋」と命名されましたことは本年初め、お客様各位のお認めにより店名を「平五万石領主安藤公」を追慕して平安堂株式会社平製パンと改称しました、当店にとつて誠に慶祥深く喜びに堪へません
就きまして来る十五、十六の両日は、平安橋の開通記念として御来店御買上の御客様にサービス券を差上げます
名菓 平五万石
平名物 尼子まんぢゅう
本舗 株式会社 平製パン

夏は涼しくさわやかに
☆新鮮な白皮……サンダル☆
☆軽快なラツトサンダル☆
各種千1,000より特売中
チケツト御利用下さい
専の店
乾専門店 菊一
平三 電446

納涼ビックリ大売出し
8月14日～23日
御買上百円毎に福引その場で抽せん
賞品は各店独特の大奉仕
おなじみ
平市 一丁目商店街

# 昭和28年 暑中御伺申上げます 8月盛夏

## 石城地方町村會

会長　高木武一郎
副会長　沼田一夫
〃　水野政次郎
事務局長　橋本勲

| 町村組合長 | 佐藤寅治 | 大和田新一 | 西田亀吉 | 花阿部清 | 阪本太平 | 鈴木一郎 | 沼尻喜一 | 矢吹定助 | 大原三之治 | 水野信一 | 八代目長次 | 中田長次郎 | 四家長太郎 | 鈴木正一 | 育英会 | 逸見長次 | 鈴木信治 | 平子川仁平 | 荒天目長太郎 | 宵田木信治 | 高木武一郎 | 亜麻辺文彦 | 三輪田定助 | 大和田新一 |
|---|---|---|---|---|---|---|---|---|---|---|---|---|---|---|---|---|---|---|---|---|---|---|---|---|
| 町村組合議会議長 | 草野津一 | 佐藤寅治 | 大和田新一 | 西田亀吉 | 花阿部清 | 阪本太平 | 鈴木一郎 | 沼尻喜一 | 矢吹定助 | 大原三之治 | 水野信一 | 八代目長次 | 中田長次郎 | 四家長太郎 | 鈴木正一 | 育英会 | 逸見長次 | 鈴木信治 | 平子川仁平 | 荒天目長太郎 | 宵田木信治 | 高木武一郎 | 亜麻辺文彦 | 三輪田定助 | 大和田新一 |
| 町村組合議会副議長 | 佐藤寅治 | 大和田新一 | 西田亀吉 | 花阿部清 | 阪本太平 | 鈴木一郎 | 沼尻喜一 | 矢吹定助 | 大原三之治 | 水野信一 | 八代目長次 | 中田長次郎 | 四家長太郎 | 鈴木正一 | 育英会 | 逸見長次 | 鈴木信治 | 平子川仁平 | 荒天目長太郎 | 宵田木信治 | 高木武一郎 | 亜麻辺文彦 | 三輪田定助 | 大和田新一 |
| 小川村組合議長 | 草野津一 | 佐藤寅治 | 大和田新一 | 西田亀吉 | 花阿部清 | 阪本太平 | 鈴木一郎 | 沼尻喜一 | 矢吹定助 | 大原三之治 | 水野信一 | 八代目長次 | 中田長次郎 | 四家長太郎 | 鈴木正一 | 育英会 | 逸見長次 | 鈴木信治 | 平子川仁平 | 荒天目長太郎 | 宵田木信治 | 高木武一郎 | 亜麻辺文彦 | 三輪田定助 | 大和田新一 |

## 石城郡町村議会議長會

会長　鷲本文治
副会長　菅坂三太平
〃　本治義

| 町村組合長 | 江久保木尻 | 三山根目本 | 三山根生折 | 坂田笠本 | 坂田川本 | 緑矢吹木 | 鈴矢和瀬 | 育逸賀藤 | 鈴平荒 | 育逸賀藤 | 高渡辺志 | 蛭渡辺越 | 飯管野 | 遠藤 | 遠藤 | 遠藤 | 鈴矢和瀬 | 育逸賀藤 | 鈴平荒 | 育逸賀藤 | 高渡辺志 | 蛭渡辺越 | 飯管野 | 遠藤 | 遠藤 | 遠藤 |
|---|---|---|---|---|---|---|---|---|---|---|---|---|---|---|---|---|---|---|---|---|---|---|---|---|---|---|
| 町村組合議会議長 | 江久保木尻 | 三山根目本 | 三山根生折 | 坂田笠本 | 坂田川本 | 緑矢吹木 | 鈴矢和瀬 | 育逸賀藤 | 鈴平荒 | 育逸賀藤 | 高渡辺志 | 蛭渡辺越 | 飯管野 | 遠藤 | 遠藤 | 遠藤 | 鈴矢和瀬 | 育逸賀藤 | 鈴平荒 | 育逸賀藤 | 高渡辺志 | 蛭渡辺越 | 飯管野 | 遠藤 | 遠藤 | 遠藤 |
| 町村組合議会副議長 | 江久保木尻 | 三山根目本 | 三山根生折 | 坂田笠本 | 坂田川本 | 緑矢吹木 | 鈴矢和瀬 | 育逸賀藤 | 鈴平荒 | 育逸賀藤 | 高渡辺志 | 蛭渡辺越 | 飯管野 | 遠藤 | 遠藤 | 遠藤 | 鈴矢和瀬 | 育逸賀藤 | 鈴平荒 | 育逸賀藤 | 高渡辺志 | 蛭渡辺越 | 飯管野 | 遠藤 | 遠藤 | 遠藤 |
| 小川村組合議長 | 江久保木尻 | 三山根目本 | 三山根生折 | 坂田笠本 | 坂田川本 | 緑矢吹木 | 鈴矢和瀬 | 育逸賀藤 | 鈴平荒 | 育逸賀藤 | 高渡辺志 | 蛭渡辺越 | 飯管野 | 遠藤 | 遠藤 | 遠藤 | 鈴矢和瀬 | 育逸賀藤 | 鈴平荒 | 育逸賀藤 | 高渡辺志 | 蛭渡辺越 | 飯管野 | 遠藤 | 遠藤 | 遠藤 |

# 常磐炭砿

| 茨城礦業所 | 本社 | 磐城礦業所 |
|---|---|---|
| 茨城縣多賀郡南中郷 | 東京都中央区銀座2丁目3 | 福島県石城郡湯本町 |
| 電話（磯原）10 | 電話京橋(56) 8,981 8,982 8,983 8,984 8,985 8,986 8,987 8,988 8,989 | 電話(平)840 841 842 1,550 1,551 (湯本)3 36 |

福島県会議員　小野義一

KK大日本炭礦勿来礦業所　所長　鈴木本一　外一同

KK小名浜臨港鉄道　社長　浦田文二郎　外一同

菊多地区金融団

小名浜町金融団

錦町農業協同組合　組合長　鷺清章　外一同

植田町農業協同組合　組合長　高木一郎　外一同

泉町農業協同組合　組合長　志賀連　外一同

川部村　加茂製材所　加茂勝夫　外一同

勿来町　荒川製材所　荒川仁平

常磐線泉町　芳賀製材所　芳賀磐

植田町鮫川土地改良区　理事長　古川伝一　外一同

自家用自動車組合　植田支所

小名浜町医師会　外杏会

植田町　鈴木眼科医院

小名浜町電報電話局　局長　新妻新量　外一同

小名浜運送株式会社　専務取締役　高橋幹夫　外一同

小名浜郵便局　局長　佐藤幸助　外一同

植田町後宿　製材業　渡辺俊雄　外一同

江名町中ノ作港　マルサ漁業部　吉田厚

小名浜町教育委員会

江名町漁船底曳網中ノ作漁業協同組合　所長　浜田正軌　外一同

江名町漁業協同組合　組合長　黒川喜一郎

吉田安吉
吉田代

江名町　喜運丸　坂本義信

常磐線泉町　KK菊田工業出張所　社長　高木善枝　外一同

小名浜町建設業協会　会長　太田武彦

勿来方部郵便局　駅前勿来出張川部　各局長一同

小名浜町役場　町長　水野政次郎　外一同

山田村　大木下　土建業　大木組　大木光男　外一同

町会議員　議長　長瀬彰義　外一同

金成土建株式会社　代表　金成泰三　錦町中田

土木建築石造　吉田三郎　常磐線泉町　電五四番

KK関彰商店　小名浜支店　渡辺文彦　泉支店　田代七郎

小名浜漁業組合　三代部勝　外一同

菊田方部小学校長会

小名浜港観音丸漁業部　福島県海区調整委員長　漁業組合理事　菊多小名浜剣友会長　小名浜町々会議員　斉藤誠吾

江名港修築事務所　所長　大関清治　外一同

小名浜地区警察署　署長　鈴木龍之助　外一同

KK日本水素工業　社長　荘野精二郎　外一同

植田地区警察署　署長　玉川正　外一同

KK磐城通運　泉支店長　植田支店代理　北郷徳三　小林鷹助　坂本憲喜　勿来営業所代理　小名浜営業所代理　江名営業所代理　大野病院　口津一郎　源太郎　敏太郎

渡辺村農業協同組合　組合長　安藤力　外一同

山田村農業協同組合　組合長　小野順平　外一同

川部農業協同組合　組合長　田子浦次　外一同

KK呉羽化学鉱工場　工場長　山形孝雄　外一同

小名浜町林ノ上　日星製作所　中崎薫　外一同

勿来町農業協同組合　組合長　横山太一　外一同