夕刊 常磐毎日

発行所 平市田町75 常磐毎日新聞社 電話1210
印刷兼発行人 吉田甫
編集発行兼 福田甫

晩秋蠶の掃立目標
二万二十グラムと決定

郡農連と石城地方事務所蚕糸課では、このほど晩秋蚕の掃立目標を二万二千グラム（生蚕一万五千貫）一いにしてなかつた冷害で桑葉の生と決定、各町村別目標も近く決る　育が悪るかつたためと冷害による

この目標は今春予定していた二万七千グラム（生蚕二万貫）を三割の六千グラム下廻るもので蚕家ではこの目標でも無理ではないかとみている向もある、掃立目標の減つた原因は、予想だ病虫が発生して桑のしんが止まつたためで冷害による農作物被害状況はますます悪化して来たといわれている

日鉱から申入れ
〝常炭連〟この加盟問題

日鉱ではこのほど常炭連に対し加盟問題について、具体的話合をしたいから三十日午後六時ころから常炭連の指定する協所で代表者会議を開きたいと、申入れて来たこの申入れは去る二十日の民労連会議のあと東京で行うはずであつた代表者会議が部合で中止になつたためで、同会議は日鉱本部から役員らが来平して平市で開かれるものとみられているなお日鉱では同会議に先立ち二十八日常日鉱で組織代表者会議を開き、議案などについて検討する

電話増設
内郷に十五台

自動式電話を目指す平電話局では去る二十三日から内郷町内に十五台が増設され開通された　この増設された電話番号は一七四二番から一七四五番までと一七七〇番から一七八〇番までの十五台で、甲乙に布設され三十軒に増設されたもの

江名底曳の
出荷部長更迭

江名町中立作底曳組合出荷部長坂部武男氏は今般数護会転出後任には新藤勇氏が就任した

江名通信士会

江名港船舶電信士会臨時総会は二十八日午前八時漁業協組会議室で開く

江名二小PTA
教室増築を決議

江名町第二小学校PTA（会長坂部武男氏）では二十五日午後一時より役員会を開き年々就学生が増加し現在の教室では不足のため二階に三教室増築（三百万円）することに決議九月の町会に計ることになつた

湯本青年学級
カリキュラム

湯本町公民館青年学級（研究科）

九月カリキュラムは次の通り、▼一日文学と演劇、二日音楽と囲碁、三日国語、七日機械、八日文学と演劇、九日音楽と囲碁、十一日公民、十四日電機、十五日文学と囲碁、十六日音楽と演劇、二十一日機械、二十二日文学と囲碁、二十三日音楽と演劇　二十四日数学

小名浜調査
計画座談会

既報、小名浜港の修築計画の調査委員会鈴木委員長らは、引続き廿六日小名浜第二小校で地元関係者ら約五十名と懇談会を開催した計画答申案は廿七日に発表する予定だが、同日の懇談会の席上高野土木部長から同港の荷役を現在の四倍の百五十万トンに増強するため、大型船の停泊設備、海岸保全対策、埋立地の増強等の意見や要望が出された

キリスト教
大伝道会開く

平自由メソジスト教会主催のキリスト教大伝道会は二十八日夜七時から平市公会堂に、世界伝道会議に出席したカナダ代表スナイダ先生と同米国代表のスミコ師を迎えて開催されるなお同日はリースト氏の音楽も披露される

小名浜修築に五千万円
運輸省本年度予算に計上

運輸省では本年度港湾事業費を検討中だつたが、このほど細目を決定、本県関係では小名浜港に五千二百万円が計上された

内容は
▽船溜り用内防波堤百十五メートル二千六百万円
▽同しゅんせつ四万八千六百立方メートル、千六百六十万円
▽外防波堤九、四メートル、九百四十万円

石城山羊
九州から注文
セリ値最高一万五千円

石城家畜協同組合主催の山羊せりは十七日から二十二日まで各市場で約六百十頭が参加して開かれたが出頭数のうち八十頭を残して全部取引された　取引の最高値は牡で入遠野村大字大平小沼貞男さん所有の山羊が一万五千円、牝は入遠郷村大字入遠野樋田春季さん所有の山羊が一万四千円だつた、しかしこの値は昨年の最高二万円に比べると安く、一般に平均した取引値も下つていた、質は昨年より改良を加えているのでグンとよかつた　この取引最高値は子馬の平均取引値と同じである、また石城山羊の名声を謳えて九州の鹿児島県庁からも四十六頭を購入していくなど注目されている

県土木部長
市復興事業打合

佐藤県土木部長は二十七日午後一時来平、市役所で諸橋市長ら市首脳部と会見、平市の戦災復興事業が男子はA、B、C級混合レース

郡連婦役員会

石城郡連婦人会役員会は九月五日午前十時から石城地方事務所会議室で開く

土木委員協議会

市土木委員会協議会は二十七日午前十一時から市役所委員会室で開く

湯本公民館
運営審議委員会

湯本町公民館運営審議委員会は三十一日午後一時から同館で開らき公民館使用規定の一部改正、四月以降八月までの行事報告、九月以降の行事計画、会計報告、運営方針などについて協議する

理美試験合格者
免許書授与

平保健所では既報の通り発表された、理美容師試験合格者の免許授与を三十一日午前十時から同所会議室で行う

木炭協会役員会

石城地方事務所林務出張所木炭協会役員会は九月二日午前九時から石城地方事務所で開く

傳染病防疫會議

浜通り地区伝染病防疫会議は二十八日県衛生部公衆衛生課長矢吹医郎氏が出席して平保健所で開かれる、同会参加者は保健所長、防疫主任、細菌主任、保健婦長らが参加して行われるが議題は秋の伝染病日本脳炎の予防などについて行われるほか其の他夏の伝染病の最終対策についても打合せるなを矢吹課長は同会議に先立ち地方事務所で開かれている町村長会議にのぞみ、伝染病予防の協力について要望する

青少年補導
講演会開催

平市主催の青少年補導に関する講演は九月二日公会堂本館に参議院議員宮城タマヨ女史を迎えて開催する

内郷の料理講習

内郷町綴第一部落館では九月六、七の両日午前九時から同町公民館で料理講習会を開く　講師は同町婦人会副会長阿部マツノ氏、受講生約三十名予想されている

学校保健講習会

ブロック別学校保健技術指導者講習会は九月十日午前十時から〃第一小学校講堂で開く　講師には〃市の眼科医安田庄一郎氏、耳ビ咽喉科の鈴木正男氏が担る予定

小学校野球大会

敬組石城支部主催の小学校の部対抗野球大会は三十日午前八時から湯本一小校に、各方部選抜チーム十チームが参加して盛会に繰り展げられる　昨年度優勝は第八方部チームだつたが、今年度は接りよう伯仲しており熱戦が予想されている

梨の規格査定
及荷造講習会

梨規格査定及び荷造改善講習会は九月十四、五の両日午前九時から平市農業会館で開く　講習会は午前規格査定と、午後は荷造改善講習を行う

機動班宿舎
廿八日落成式

国警機動班平分遣隊の宿舎は平市常磐根町に新築中であつたがこのほど完成したので二十八日国警県本部などから来賓多数が出席して新宿舎で落成式が行われる

服部梅雄氏
白煉瓦工場長

品川白煉瓦取締役兼本工場長服部梅雄氏宝四は去る七月上旬肺臓がんのため東京都渋谷区のがん研究所に入院療養中だつたが、二十六日午後九時逝去した　同社では、三十日午後一時より湯本町公民館で社葬をもつて告別式を挙行する

競輪東北ダービー
九月三日から平競輪場で

九月平競輪は、三日から八日まで各地区の優秀者を決定し最終日の八日に勝残つた八選手により決勝を行うが　昨年度の勝者北海道出身北村昌一選手も参加するので、盛会を「第三回東北、北海道地区ダービー競輪」が行われる、各県代表選手百二十名が参加して栄冠を競う

亡父慶四郎

儀葬送の際は御多忙中にも拘らず遥路態々御会葬下され且御鄭重なる御香奠を賜はり御芳志の段厚く御礼申上げます　早速拝趨の上御礼申上ぐべきところ略儀乍ら紙上を以つて御厚礼申上げます

昭和二十八年八月二十七日
福島県平市田町三五
喪主 佐竹哲也
寿々の家 佐竹スミ
外親戚一同

旭宝院

葬送の際は御多忙中にも拘らず遥路態々御会葬下され且つ御鄭重なる御香奠を賜はり御芳志御厚志いました　早速拝趨の上御礼申上げるのが本意ですが略儀乍ら紙上を以て御礼かたがた御挨拶申上げます

昭和二十八年八月二十七日
平市十五丁目二十六番地
施主 岡田政次郎
父 岡田伊太郎
外親戚一同

出生死亡届出

出生＝平市六字下平窪字六角一四四　新藤光司長女順子

天気予報

（明日北東の風曇り時々雨（海上）多少風波がありませう

大谷石木炭

平五 井上 電六六番

粋でモダンな BAR小柳 平太刀前 電528

牛と豚肉 ハムとソーセージ 藤越 電1282

Pearl レストラン 珠玉 チョコレート サンデー フルーツ サンデー アイスクリーム クリームコーヒー クリームソーダ パール TEL.1388

輸出界の王座を占める ジューキミシン 平三菱代理店平市五丁目 鈴木ミシン商会 電一〇九八番

正直たわし 他品に負けぬ 便い良い 高ゆぼーき

生ビールは 朝日

傳統と技術とサービスの店 おふくみ係 最下のマスコット 一口香水 三色の色調と三色の風味 三色香水 平市銀座街 電二〇六 御菓子司 松月堂

八重椿 マロニエポマード 100円 名有名化粧百貨店に有 八重椿フラワー油 100円

北海道へ空の旅

平一中の草野さん　晴れの飛行に出発

ウオルト、ディズニーの長編彩色漫画「不思議のアリス」と天然色科学映画「水島の牛蛙」の日本公開を記念して、日本RKOラジオ映画会社と毎日中学生新聞が募集した感想作文「わが家」に応募し、全国数千通の中から美事当選した男女十名のヨイ子の一人である、平市番匠町三、平市一中三年生草野カヨ子さん（四）は、主催者から招待されて「北海道へ空の旅」に出発した

うれしさで一杯　夢のように語る草野さん

一行の日程は、廿六日午前七時半羽田飛行場発、三時間の空の旅の後同十時半北海道千歳飛行場着、同夜は洞爺湖畔の万世閣に宿泊、廿七日は札幌市内を見学して、廿八日再び千歳飛行場を午前十一時廿分出発、同日十四時廿分羽田に帰還して解散の予定であるが、出発にさきだつてカヨ子さんは胸一ぱいのうれしさをかくし切れず

「締切の前日に一時間位で書いて速達で出したのに、当選するなんて夢のようでした、空の旅から帰ったら学校でも入選作文の発表会を兼ねて歓迎会をしてくださるさうです、学校でもとても喜こんでくれています」

（写真は喜びの草野さん一家中央がカヨ子さん）

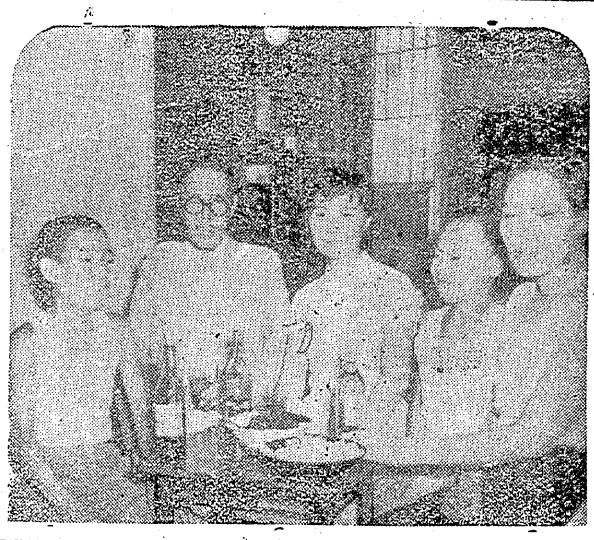

坑夫自殺未遂

二十六日午前六時半ころ川前村大字川前中鶴旅館永山ヨシさん方に前夜から宿泊していた上小川村大字江田常磐炭鉱湯本砿坑夫佐藤勝興さん（三四）は持っていたアドルム六十錠をのみ自殺をはかり苦もんの末を女中が発見、医師の手当を受けているが一命は取止めるもよう原因は平地区署で調べているが失恋らしい

油を畳にこぼし　マッチで火つけ

湯本町三函五七無職大和田富三郎（五三）は二十五日午後五時半ころ自宅（大和呉服店）で石油ランプの油を畳にこぼしマッチで火をつけた廉いで二十六日湯本地区署で取り調べている

同人は大和田家の婿で家督する人なのだが、若い時から操行悪るく、止むを得ず妹に婿をとって家督したけれど、家庭のいざこざが堪えず、特に最近ヒロポン中毒で精神に異状を来たしているうわさだが、畳半畳を焼失しただけで発覚が早く大事に至らず鎮火したもの

落盤で重傷

廿六日午前十時半頃好間村古河好間砿西部斜坑で落盤があり作業中の支柱夫金成一蔵さん（三〇）は腕その他骨折六ケ月の重傷を負うた

ピストル強盗犯人　負傷快復して身柄収容

既報、巡査にピストルで射たれて市内竹林病院に入院中のピストル強盗犯人双葉郡広野町下浅見川瀬地軍一（三五）は廿六日拘留執行停止処分を解かれ病院から拘置所に身柄収容された

兄弟で窃盗　現行犯で逮捕

内郷御宮字鬼ケ沢某少年（一七）、同弟（一五）、同町宮字宮沢某少年（一〇）、同弟九之の五名兄弟は共謀してまる一ケ月の間常磐炭砿内郷砿納所から入坑の人形に混つて、

同町綴字一ノ坪佐久間醤店、同町新坂某玩具店の金坂クラウンドドに投げた製天店から漫画の本六冊、玩具用モーターボート、電車など十点、時価千三百円相当を窃取、現行犯で内郷地区署に検挙、二十七日書類送検された

釈放こたん　詐欺で逆戻り

釈放になつたトタンに詐欺を働き再び警察署へ逆戻りの男……川部村大字三沢字錫反一無職半沢忠は去る十八日傷害容疑で植田地区署に逮捕され二十三日身柄送検され釈放になつたが

二十三日午後七時ころ市和タクシーのハイヤを小川まで乗り廻し途中交通事故のために渡辺村より引返して来て

稀代の鶏泥棒　犯人は生活苦の日共党員

窃盗同数七十六回、盗んだ鶏実に四百羽と言う稀代の鶏泥が平地区署に逮捕され取調べを受けていたが二十七日正午地検平支部に送検された

この男は内郷町大字宮字鬼ケ沢十六自由労務者現日共員中西好三郎（三）で昭和二十六年十一月二十九日午後九時ころ好間村大字下好間字大館一三〇農業橋友治方鶏小屋から鶏九羽、時価三千円相当を盗んだのを手始めに好間村を中心に赤井、小川、内郷、平などで鶏四百羽、兎十羽、衣類十余点、其の他など時価約十三万円相当を盗んだもので取調べの係官もこんなに鶏を盗んだ男は全国でも始めてでしようと驚いていた

実に四百羽　百羽位食膳に

調べによると中西は好間村で自由労務者として働いていたが二十六年十月ころ仲間のすゝめるまゝに日本共産党に入党、活躍していたが、同年十一月ころから次第に生活が苦しくなり好間村の鶏泥に味をしめ近郷の町村で鶏専門の泥を働いていたもの

中西は「鶏はノドをさすれば絶対に鳴かずあとは袋に入れて自宅に持かえり自宅で料理して、市や附近の肉屋に売つていたとうそぶき白羽位は自分の食ぜんに供したと自供している

城山踏切廃止反対運動　民代表市当局に要望

城坂踏切廃止反対運動を進めている才槌小路　城山地内の区民代表十余名は二十七日午前十時ころ市役所を訪れ　諸橋市長　伊藤助役らと会見、城坂踏切り存置運動に対する市当局の消極的な態度と市民の福利を無視するような行為に抗議するとともに、存置運動に対する積極的な協力を要望した。これに対して当局側は

▽市議会で跨線橋建設の交換条件として承認したものであり、廃止後の処置については考えているが、現在のまま存置することに対しては難点が多い、全市民の要望となれば市当局としても努力すると諸橋市長から解答

更に伊藤助役から「市議会の公約した問題であるから」と逃げを打てば

▽区民代表は憤慨

「市会で公約したのだから廃止するでは城山、才槌小路の区民は益々賛成出来ない、それでは市議会は市民の代表機関ではなく、当時は踏切り存置問題は政治的折衝で解決すると言うことで市民の要望となれば市当局が希望するならその後対策を樹立するなどおくびもなく発表しているが、あれは一人良がりの空論に過ぎず　せつかく盛り上りつゝある存置運動えのブレーキとしかならない

踏切りの必要性を認めるならこのようなブレーキをかける前に何故全市民の予論を巻き起すように当局は努力しないのかとにかく来る市議会に於て廃止決議をするに際しては極力これを延ばすことと　再交渉の余地を残して慾しいと弱く要望　市当局もウヤムヤのうちにこれを了解したようなしないような会見で終つたが、今後の成行きは注目される

小名浜港　調査結論発表

既報、小名浜港を漁船港から商港にするため日本港湾協会副会長工学博士鈴木雅治氏を委員長とする小名浜港修築委員一行五名は二、五日から十七日まで現場調査を行い、その結果を二十七日午前十一時から小名浜町小滝ホテルで委員が持ちより結論を出し記者団に対し発表した、

発表によると総工費二十八億円九ヶ年計画で来年から着手で竣工することになつた、

主なる工事は

▽現在の埠頭を第一埠頭として三千トン四隻　六千トン一隻、一万トン一隻を付ける岸壁に

▽今の海水浴場に第二埠頭を作り六千トン一隻　一万四千トン一隻を付ける岸壁にする外堤防を西側に五百米、東側に三十米延長、さらにみさきに八十米堤防をふ設する

BAR ボーダゴー 平東銀座 TEL.1037
寿のみやま 電915
ニッポンビール 奥様御安心 旦那はしらぎく 生ビール しらぎく クット一杯 御酒しらぎく 田町・電五四
洋服は高島屋 平市二丁目
預金と無尽 相互銀行 株式会社 大東銀行 平市大町・電110・378
観光地 湯ノ岳 平まで10キロ
七十年！研究の精華 ライト士インキ 平 新文堂 電313番
三井呉服店 秋の銘仙と帯 名古屋帯
料亭 一の井 平市田町九町 電二四
寿司は花長
割烹 味郷 電七二九
ナゴミ 和洋食寿し なごみ 七三 四丁目
【売人募集】 夏の夜の一刻を バーロンシャン ひかり座裏入口
常に新らしいモード!! 紳士服地・婦人服地・婦人服地 各種富豊に取揃え陳列中 ◆御注文服受承ります◆ 専の店 チケット御利用下さい 服地専門店 マルエ 平銀座 TEL.265
デザイント技術の店【純毛生地販売】 渡邊洋服店 渡辺良本 御手持生地歓迎 電話有次第参上 平市紅小路 電話九五七
ゆもと湖畔 電七二
肉は神戸牛専門の緑屋
平名物 きぬ八景 桃の井 平市一丁目角 常緑印 金澤屋菓子店 電話参弐七番