田にたられる稲作
日照がなければ凶作か

二十三日は大暑、なんとか雨があがったような、まだ一寸降りたらないような、ぐつついた天気に心配なのは何んと言つても稲作状況である、地方事務所農業改良課の調べによると、長雨にたゝられて全般的に成育が遅れ、二毛作地帯収穫が危ぶまれ田植当時に苗が小さかつたので発育が五日前後おくれており、作況は今月末から九月までの天候如何にかゝつている、旦下のところではやゝ不良とみられ平年作が保てるかどうか判らない、今年の気温の型は去る廿六年に似ており、今年と同様五月末から七月中旬まで雨が降り、当時も凶作を憂えられたが、八月に入つてからずつと温度が高く、結局平年作を上廻つたことがある、ところが今年は、八月下旬ころ、かなり温度が下りそうなので夏全体の天候が低く、日照不足の傾向が予想されるそうなると病虫害に気をつけないと平年作は希めないと天気とにらめつこで凶作を危ぶまれている

三十日商店街に
夏祭にさきがけネオン燈

市内三丁目商店会は、夏祭りにさきがけて、商店街の飾華をすることとなり、予算五十万円を捻出して三丁目の目貫通りに二十本のネオン燈を設置する、工事請負はAD社が引受け、二十三日から着工した、八月十日までには竣工する予定とある

常磐ハンスト

常炭連率下の常磐炭砿労働組合（一万一千名）では、二十日夏季手当の労資追営協議会を開いたが、組合側要求の二万一千円に対し会社側は八千二百円を提示したため午後四時半決裂、組合側は会社案を不満として緊急闘争委員会を開き、二十七日以降の一番方からスト準備指令を発することを決議、二十三日午前零時から二十四日午後一時まで二十四時間のハンストに入るものとみられている

保護司協議会

平、石城、内郷、湯本、植田、小名浜各地区保護司協議会は二十四日午後一時から内郷町公民館に福島保護観察所三浦係官を招き、各地区の代表が集つて開き保護司事務の指導、特殊ケース研究、児童青少年犯罪問題などについて協議する

日本水素で
肥料の懇談会

小名浜町日本水素工場では二十五日午前十時より同講堂で消費者、関係者参集肥料に対する説明及び意見を聴くの会を催し、終つて万里荘で懇親会を開く

湯本労務者
頭打四百円回答

湯本町自治労組では二十二日午後一時ころ同町役場に約五十名が押しかけ、矢吹町長と町長室で面会夏期手当三千円ほか要求項目を貫徹すべく町当局の回答を迫つたが

矢吹町長から「県の方針に基いて最高一人四百円内で決定する」と関係町村協議会の申し合せ決議による回答をあたえれば、組合側では不満だと論駁したが二十四日午後一時から代表者五名と再度交渉することを約し散会した

各種委員会

平市議会農林常任委員会（委員長鈴木貢次郎氏）は二十二日午後一時から市役所委員会室で開催、市土木行政の運営その他について協議した

×

同財政委員会は二十五日午前十時から開催、警察、消防機構等の視察その他を行う

散水車購入決る
平市火防組連合会で

平市火防組連合会では、二十一日午後一時より公会堂日本間で懇談会を開催、本年度事業計画の一つとして散水車購入を決定、準備委員長に熊谷四郎、副委員長に小松茂橋一郎の諸氏を適任具体化することになつた

詐欺で再逮捕

内郷町大字御台境生れ住所不定無職久野作一（三七）は去る十三日平市署に詐欺行脚男として逮捕され、二十二日釈放されたが、内郷地区署ではさきに久野を詐欺罪で指名手配中だつたので、同日十二時宅で一回十円から五十円をかけた「十丹」と称する掛金がけと賭博張中一網打尽に逮まつたもの

小為替を横領

湯本地区署では二十二日湯本町向田四五（商業天商結城幸七（三七）を横領容疑で逮捕した

同人は昨年十二月四日ごろ同居人の無職根本シヅカさん（三七）宛の

小名浜84戸浸水

遠日降雨で小名浜町宮下方面の寺廻り一戸、須賀町、二戸松之中二戸、宮下六戸、日立七三戸計八四戸、に浸水家屋を出した

赤いハイヒールに大喜び
平養老園にララ物資

トリック戦時救済委任団など三団体からララ物資が四百二十八点届けられた、早速老人達に全部配け与えてやつたが赤いハイヒール、十四五文の大きな靴やら、真赤なスカート、毛皮のオーバー、しやれをダブル洋服など初めてみる色とりどりの外国物資に、老人達は目をパチクリしながら喜心に返つて大喜びだつた（写真は毛皮オーバーを着て赤いハイヒールに喜ろこんでいる老婆◀ら）

藤原婦人会
夏期修養講話

磐崎村藤原婦人会（会長高木恵子）では、廿六日午後一時から同村公民館で同村公民館主事の「農村家庭の主婦」と題する、夏期修養講話を行う

内郷でト博挙る

内郷地区署では二十二日午後八時半ころ内郷町宮金坂安達清四〇）、同佐藤要四〇）、同鈴木春治三九）、同宇宮沢土工斎藤好美三三）の四名をと博現行犯で逮捕した

安達ほか三名は二十二日午後六時ごろ同町宮金坂無職遠藤留治

大学進学講座（昼間部）（夜間部）

東都の学生は夏休を講座で過す諸君も是非参加あれ受験まで連絡を計り種々の便宜を提供す

平市鍛冶町六
海外協会図書館

日曜講座・冬期講座・仕上講座に連絡し大学進学の万全を期す
自 七月二十七日
至 八月三十一日
（高校一、二年も可）

陣講師

埼玉大理博	有馬	教授
横浜国大	堀江	教授
早稲田大	吉田	教授
中央大	赤坂助	教授
他東大、東工大、東教大		
茨城大、山形大、福島大		
等学生多数交渉中の教授もあり		

科目▼（選択）

数学科（幾1幾2）	一日三時間
英語科（英訳英作、文法）	一日三時間
そう合科（英数及び一般社会）	一日八時間
夜間部（幾1幾2）	一日二時間

受講料▼

数学科	一、二〇〇円
英語科	一、二〇〇円
そう合科	二、〇〇〇円
夜間部	一、〇〇〇円

故父三郎儀葬送の際は御多忙中にも拘らず遠路態々御会葬下され且つ御鄭重なる御香奠を賜り御芳志誠に有難う御座いました

早速拝趨の上御礼申上げるのが本意ですが略儀乍ら紙上を以て御礼かたがた御挨拶申上げます

昭和二十八年七月二十二日
福島県平市三丁目五七
喪主 斎藤修一
妻 ハギ
親戚總代 涌井経春
富田亨

大谷石木炭
平 五 井上 電六六番

出生死亡（廿三日届出）

出生＝平市ネギ町六水庭明長男勝美、平市研町一三田口博三女千代子、平市旧城跡二七番地徳則二男広己

天気予報

（明日）南西の風ぐずついた天気で朝のうちは小雨の降るところもあるが午後には晴間もある（海上）霧かたが視界が悪いから漁船は注意を要する

土用の丑には
ビフテキ ¥100　牛丼 ¥50　ビフカツ ¥100.

味自慢 御献立

安くて味よく日ごろが特長
富士食堂 電五六一 六七七

7月10日より8月5日まで
日光遊覧塩原温泉一泊

御招待大売出し

1000円御買上げ毎に抽補せん助券一枚 100円……券一枚進呈

自家製造の良い品
保証付安心して買いる店

家具の専門店
伊東家具店

平指定商チケット御利用下さい

御嫁入用家具
御家庭用家具
事務用家具
夏の家具
他家具一式
配達無料

デンワヨロシイ 電話四六四番
夜間営業八時迄
営業所平市新川町二〇―二
製作工場平市大町二九―三〇
チケット六ヶ月精算

◎夏の御食事はパン食で
二十一番
東京堂食パン

本店 才槌小路
販売店 平駅前売店 大丸百貨店 湯本福島屋
電一、一〇八 二一八 一、五九九 七〇

ロマンスカーで～
塩原温泉…御一泊…日光遊覧
御招待大賣出し

▲御招待……百名様
▲御買上百円毎……補助券一枚
▲補助券拾枚にて……抽せん券一枚
▲外粗品進呈
▲現金でも指定商チケットでも

◎定評有る…大塚の靴
◎各種…運動具と服装

なんでも豊富
指定商チケット御利用を
平駅前
大塚へ
電77

波の大蒲焼さ
★うな丼150円★
★出前迅速★
★電984★
★燒津うなぎに★
★江戸前の腕★

堅坑三千尺黒ダイヤ
"常磐"磐崎本坑見学記(1)

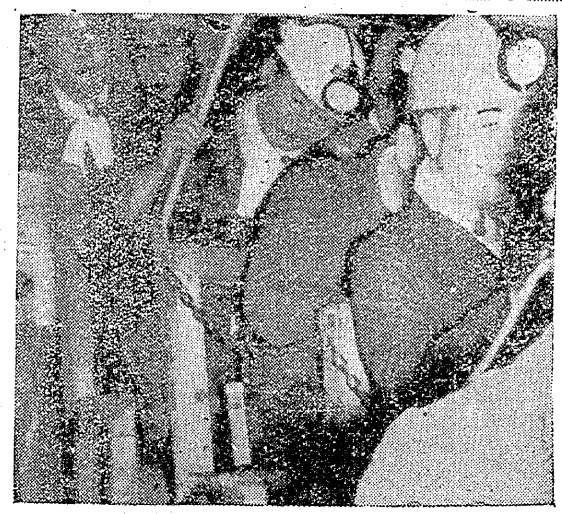

「堅坑三千尺その下で」と唄では聴くが。地下三千尺　摂氏六十度の温泉湧く焦熱地獄の実相を覗る機会は少い幸い「ストし規制法問題」をめぐつて二十一日来郡した参院労働委員一行が同日午前十一時から常磐炭砿磐崎本坑の保安状況など実地視察を行うことになつたので同行、地下数千尺の中で黒ダイヤにいどむ〝炭砿〟の敢斗振りを拝見して見た

「朝の早よからカンテラ下げて」のカンテラから切り替えられた坑内帽に、防爆電燈を取りつけてもらつて愈々坑内に入る初めて着けた坑内帽に心なしか重苦しい。同行の議員サマ達も盛んに頭の電燈を気にしている坑内電車に乗つて七百五十米ほど斜坑したところで下車、ここから歩いて見学する、坑木が高く、低く、果しなく組まれている坑道を進むこと約二十分、次第に息苦しくなる

◇

視察団一行はすでにほとんどが腕まくりだ、どの顔も汗がにじんでいる、案内に立つ磐崎砿長の言によると「この辺はまだ涼しいだ、ここで汗を出しているようでは思い知られる」と言う、薄暗い坑内燈に従つて走る坑道が無気味に静まり返つている

小いけの後再び斜抗する愈々切羽に近づいたようだ、抗道は益々低くそしてせまくなつて来る感がし、一行の息ずかいも時を追つて荒くなる。抗木が地圧で見事にへし折られているのが見られ、裸で炭層に或は抗木組誉にいどむヤマの戦士のたくましい姿が次第に数を増してくる、暑さも一段と加わつて来た、坑内燈の明りに黒ダイヤが冨く反射して見える

◇

通風のよいところで一汗ふけば愈々最後のカツペ切羽だと言う、鑿機ドリルの機関銃のような音を聴くと急に坑内が重苦しくなつた、一同声もない。カツペ採炭だ、十数名の抗夫さん達の身は流れるような汗、ドドトと機関銃にも似たさく岩機の音、ドリルの先にくだける粉、坑内燈にニブク光る炭層、足元でうなるコンベアー、頭を押しつぶすような抗木、これこそまさに地下三千尺に繰り展げる焦熱の敢斗譜だ

◇

もうもうと立ちこめる熱気も押しつぶす身の機関もしばし忘れてギヨウ視する視察団の眼には、戦うヤマの戦士の尊い姿が映えている。「抗夫さん御苦労様」再び一同はやつとはい出せるような抗道をはい出し世界最大のポンプを使用しているといわれる排水ポンプ施設の視察に向つた、「一塊の石炭も組末には出来ませんなア」ともらす視察団の顔も、眼も既に汗でびしよく

（つづく）

…写真…
坑内電車に乗り込む視察団一行　前なら二人目は田畑参議院議員

短期大学設置など協議
県下小中校PTA大会で

第二回県下小中校PTA大会は二十一日郡山市芳山小学校に県下各地区の代表八百名が参加して開催浜通り地区提出の▽浜通りに短期大学を設置する件始め▽教科書統一要望▽学校給食の立法化▽中学校に英語担当資格者を配置することなどを可決その実現を期することになつた

浜通りに短期大学を設置せよと言う運動は、ここ数年来地方民懸案の問題であり、磐高の火災で一時中断される型になつていたが、最近持ち上つた高校学区制問題から再び衆目を集めるところとなつていた問題でもあるだけに根強い地元民の与論と相まつたこれらの組織的な運動の成果は期待される

内郷民生委員会

内郷町民生委員会では二十三日午後一時から七月定例協議会を開き次の事項について協議した

▽報告事項
一、子供のグループワーク指導講習会派遣について
二、床上浸水世帯の応急援護実施
三、西日本水災義損金募集につい
四、夏季巡回相談所について
▽協議事項
一、長欠児童の対策について
二、非行青少年と児童の補導計画について
三、社会福祉協議会結成について

農協貯畜講習

十億農協貯蓄増資講習会は二十七日午前十時から石城農業会館で開く

内郷署で新試み
防犯協力者に感謝状

内郷地区署では、交通事故は民間の注意から、防犯は皆様の協力からというわけで協力者に「あなたは日本の明日の責任者です、心に太陽を持ちましよう…」との激励の感激状と防犯、交通の標語を刻んだ七色のきれいな鉛筆を贈呈拾得物を届出たよい子には「あなたは正直、よい子供」、防犯診断に協力した優良家庭には「見たか戸締り、しめたか心」、交通事故防止の協力者には「右はあなたの歩く道、左は車の走る道」「道路で遊ぶなけがのもと」などと刻まれた鉛筆を贈ることになり、郡下初の試みだけに各方面から期待される

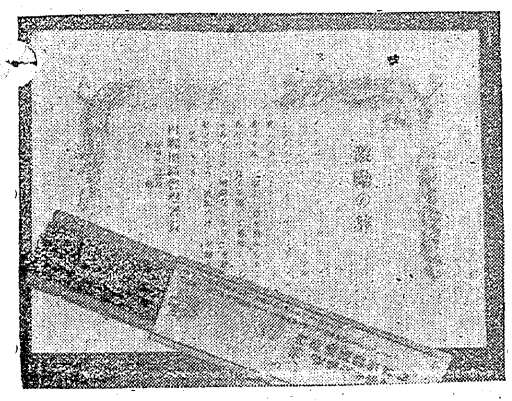

（写真は感謝状と鉛筆）

ポンプ性能試験

消防団動力ポンプの性能試験及び機関員の講習会は次の日程で行はれる午前は講習会、午後は性能試験

◇八月一日上遠野、入遠野（上遠野小学校）◇二日植田、錦、山田（植田小学校）◇三日田人（田人小学校）◇四日勿来、川部（勿来小学校）を第二回は十九日から行う予定

宮部落館再出発

内郷町宮第三部落館は去る昭和二十四年四月発館したが、運営がにぶく停とん状態なので、住よい町部落を創造するには是非復活しなければと志賀良平氏ほか十二名が発起人となつて再興することにより、二十六日午前九時から同館で再興式を行い

館則の審議、役員改選の件、事業計画などについて協議したのち「部落館の運営についてと題する赤土興栄氏の講演がある、なお同日午後六時から宮小校講堂で部落民慰安映画大会を開く予定

作品コンクール

県教育委員会主催の県下高、中、小学校の作品（習字、図画、作文）コンクール石城地区予選は選衡の結果約二千点のうち次の者が入賞、代表にえらばれた

なお団体入賞は平一小と平二中に決まつた習字▽高校、橋本京子、鬼頭栄子（湯商）▽中学、佐々木秋雄（平三中）安藤紀学（湯本一中）坂本喜代子（藤間中）佐藤光和（小川中）阿部美与子（平一中）▽小学、鈴木視子（平一小）千代幸喜（平二小）松山智子（平三小）図画▽中学、黒沢智人（平三中）渡辺洋子（川前中）斎藤辰夫（平一中）二小）安藤寛晴（平一小）加藤泰弘（好間中）▽小学、鈴木益雄（豊間小）沼田里子（平一小）小林洋子（湯本一小）猪狩静子（川前小）菅本由利子（綴小）作文▽中学、岡崎比佐子（勿来中）千葉茂雄（平一中）小林孝子（赤井中）猪狩井子（藤間中）斎藤弘子（好間中）▽小学、大井川かつを（湯本一小）柴崎暁彦（小川小）中村陽城（平三小）渡辺陽美（小名浜

スコップで殴る

植田地区署では二十二日錦町大倉人夫田村一男（三）を傷害容疑で逮捕した

田村は去る十五日午前十一時ごろ錦町呉羽化学工場内の作業場で同僚の同町新町鈴和左衛門さん（三）と食事中喧嘩となりそばにあつたスコップで鈴さんの顔面などをなぐりつけ全治二週間の裂傷を負せたもの

婦人用・紳士用
調製と修理の店
指定商の店
深谷靴店
中央通り
電1168番

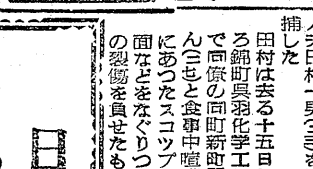
製菓 岡崎花月 四町目 電二三九

土用丑の日
（25日）
大衆向き 舟津屋の肉
▲産地の牛豚肉▲
▲豊富な栄養▲
▲配達は迅速▲
大特価販売中
舟津屋肉店
平市正月町（平三小前）
電417

土用丑の日は……
夏の味覚と栄養の王
味が自慢の味郷の蒲焼
味郷
電七三六

土用丑の日
牛肉の御用命は
越
電二二八二

★千菓子の御用は★
◎最高の品質 甘納豆・ウスラ・五〇円にて連日販売致しております
◎最低の値段
を誇るマルイシへ
ぜひ御来店下さい
マルイシ千菓子店
材木町角電四五四

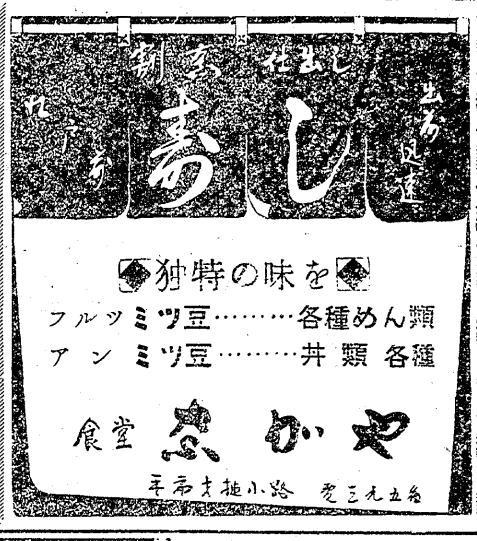

土用丑の日
サービス御獻立
ビステキ……￥180
ビフカツ……〃170
レストラン
平市三田小路 TEL1、388
パール
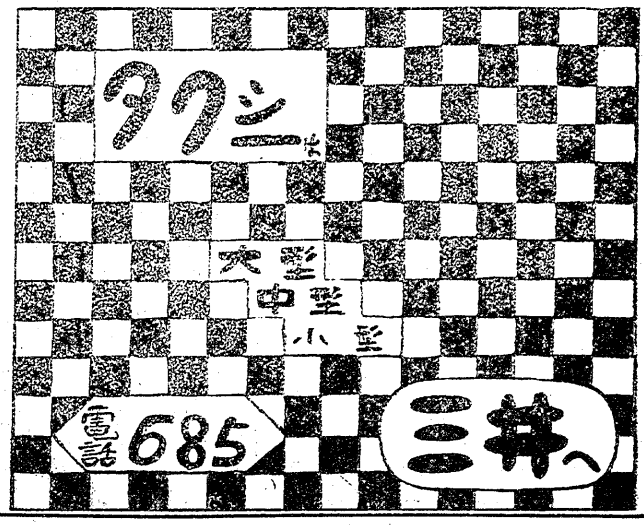
月拂で家が建つ
東北唯一 月拂建築 堅実本位の
日本建物
建築の福音!!
家が月拂で抽選も入札も無く早く申込めば建つ
住宅は賃より店舗工場増改築一切大小に拘らず
土地斡旋の御相談にも応じます
◎御結婚には是非月拂証券御持参で!!
◎造船一切にも御申込に応じます
◎御申込次第営業案内書御送り致します
本社 仙台市東一番丁九三
営業所 平市大町三番地（電五八〇）
建設大臣登録（ロ）第九六二号
日本建物KK
平営業所
所長 大楽弘
急募
契約部社員数名年令三〇才以上（男女可）高卒以上本人歴履書営業所宛御送り下さい
管内出張所 湯本・小名浜・江名・内郷・植田