（昭和25年7月9日 第三種郵便物認可）

夕刊 常磐毎日新聞

発行所 平市田町75 常磐毎日新聞社 電話1210

夏枯れの苦境を越えて 着々と進む〝常磐〟の開發

本格的な夏枯れを迎えて炭況はますます悪化の度を加え、山元は貯炭で四苦八苦の状態であり、大手筋炭鉱では企業合理化と生産抑制、中小炭鉱では人員整理で何んとか冬季の需要期までは持ちこたえようと大童となつている

一番大世帯を抱えている常磐炭鉱ではその影響も大きく、切抜け策に腐心しているが、苦境に堪えつゝ一万五ケ年計画の開発工事を着々と進めている

鹿島坑は新威力

新坑開発準備も進む

即ち内郷の大町立坑、鹿島の荒川立坑、松久須根立坑、磐崎の藤原立坑の四排気坑はすでに完成今後の常磐炭礦の新威力として期待されており、これに加えて鹿島の上矢田立坑の工事が著しい進行をみせているとともに、湯本六坑の排気坑として鹿島の上亀の尾立坑が坑内若返りに着工され、すでに二十米ほどの深さにまで進行している

また一方新坑開発準備も急速に行われており、江名町永崎、磐崎村下船尾、藤原、植田町渡辺、最近経済連石城支所の斡旋で管内村泉田の五ケ所にわたる炭層調査のボーリングが着工され、特に永崎などは炭層調査の結果有望視されている現状で、将来常磐炭鉱の企業面に明るい光が投げかけられている

水稲病虫害防除

石城地方事務所経済課と農改課は本年植付けた水稲が天候不順で軟弱のため相当の病虫害発生が予想されるので、七月五日から硫酸銅生石灰、BHC、ポリドールによる水稲病虫害防除を行う

現在特に発生が予想されるのは一万八千五百十四反で三十日町村農業主任並に病虫害防除員を集め方法日程などについて打合せる、なおこの防除計画で使用される薬品は硫酸銅、三、五七六貫、生石灰一〇、七二八貫、BHC三〇、九〇〇キロ、ポリドール六、〇〇〇キロ

〝ホリドール液が効かない〟

農改課調査開始

ルが昨年より効が落ち何回撒布しても利目がなく虫が死なゝいからどうしたらよいかと苦情をもち込まれて困つた病虫害の多い折から調査してなんとか早く解決したい、原因は化学分析調査しなければ判らないが免疫性になつたとは考えられず結局薬品の質が落ちているのではないかと思う」

調査して来れと石城地方事務所農改課に苦情を持ち込む者が多くなつた

同課でも病虫害の多い折から事態を重視ポリドールの質が落ちたのではないかと調査を始め注目されている、問題のポリドールは昨年まではドイツ製の輸入品を斡旋していたが今年からは東京都の日産科学、特種農薬製造、三明化学の三社で製造した国内産を斡旋したものでこの国内産ポリドールが効かないというもの、昨今農家の人が調べたところによると果樹に撒布するため二千倍にとかした液に虫を入れてみたところ一日たつても死なゝかつたと言い普通にとかしたんでは効めがなく濃くすれば人畜に被害が起り仕方なく泣き込んで来るものと判つた

なお同課では使用の方法が判らない点もあるので二十四日午後一時から商亦井村農協に県農改課病虫害専門技師芳賀技師を招きポリドール利用講習会を開く石城地方事務所農改課談「毎日

湯本役場初人事

課長主任級ら二十余名

湯本町では矢吹町長就任後初の人事異動を二十二日次の通り発令した

▽総務課長新妻一男、庶務主任平子守一、商工主任内山栄一、庶務係大井川正典

▽財産課税務主任若松正男徴税整理主任心得佐藤圧衛、税務係石川昭一、財産係主任節田輝雄、財産係大谷光四郎

▽勧業経済課長長久保実、勧業係波立光栄、配給係佐々木芳恵

▽厚生課社会係主任金土順二、衛生主任越条忠雄、衛生係野崎伸一、楢葉親

▽工務課工務主任芳賀勝夫、工務係想積保、水道主任江尻浩貫

水道庶務主任太田守二の二十名この大市な人事異動について矢吹町長は

「私が就任当時、役場職員は三万町民の雇人であると教訓を示し、この教訓を基つての初異動を行い、温い明るい役場を建設する第一歩です」

と語つている

社会福祉法人いわき福音協会、平石城社会福祉協会、平市共催市教委、石城、平小中校PTA連合会、石城、平連合婦人会後援の「福島県被爆韓国孤児基金造成演劇公演会は七月四日（午後一時、六時）～五日（午前十時後午一時午後六時）の両日平市公会堂で催される、公演される演劇は、文部大臣奨励賞東京都教委賞「読売児童演劇賞」に輝く真山美保氏作「泥かぶら」プロローグと三幕七場である

この「泥かぶら」は二十七年十月東京で初公演以来上演回数百余回去る五月九、十の両日は福島第一小校で上演し多大の好評を博した教育劇で大いに期待されている

壇

去る十七日開らかれた六月平市会は町田議員の緊急動議「この際正副議長も更迭しては？」の問題をめぐつて、久方ぶりに賑やかな市会となつて一時間半余も休憩に入つてヤツサモツサともみにもみ抜き、議長派幹部と目される野沢、坂本議員らなど混迷に近い程のあわてぶりで、第余の一策で、病床にシンギンする大槻（秀）議員をハイヤーで狩り出す一幕を演じ、辛うじて副議長吊しあげ寸劇も逃げ込みの一手で幕となつたが、正に近来にない醜態の限りであつた

某紙は、この寸劇を「平市会の暴力行為」と題して副議長の不信任を棚上げし「緊急信任案」というかわいらしい題案では、それこそ某紙のいう市会に汚点を残す結果となるので、敢らかに「正副議長の更迭も此の際……」ということで持つてゆき、自発的に副議長に辞任して貰うように事を運ばせようとしたことが、あの場合の空気らしく、もともと決戦投票などという馬鹿げたことは考えてもいなかつたのが真相のようである

これを陰謀とみて、あわてゝ病気の議員を狩り出したりして騒ぎ出した方こそ暴力行為であり、正に陰謀であろう、狩り出された議員こそいい迷惑であり、万一のことでもあつたら、それこそこれ以上の暴力行為はあるまい

聴くところによると、もと何等事前に話合つての提案でもなく「こんなにもめるとは思わなかつた」と町田議員が述懐しているように、全く寝耳に水の問題で、これを陰謀とみるのは全く某紙独得のヒガメであろう

誰一人として予期しなかつたこの問題をこれ程大きく騒がれたところに問題のポイントがあるので、察するに議会大半の空気が副議長不信任を常日頃から考えていた、という結果の表れであろう

あれだけ大騒ぎをした、事の成行きから察知して副議長はいさぎよくこの際腹を切つて、にごつた市会の空気を刷新すべき秋であろうと敢て苦言を呈する次第である

（Y生）

市會の風紀

副議長逃げ込みの一幕

知つていることだ

問題は、あの動議を金古議長が何故にとりあげたかに在りその動議の含みのある真意にも気がつかず、終つてから陰でわいく言うのは常識に欠けた自分達の間抜け加減をさらけ出したも同じで、全く笑止千万というもの

自治法からみれば、市条例改正案として提案され、正副議長の選挙制度を改廃するという運び方が本筋で、「正副議長更迭」などという動議では議案として取あげるべき筋合のものではない

この位の常識は、古狸者のもとより

動議は陰謀だ」と逃ぼえしているようだが笑いものである

地方自治法第百三条「正副議長は不信任の決議に依つても、その職を失うものではない云々」とある位のことは、議員さんの肩書のある人であれば、市会議員ならずとも山村避地の村会議員さんだつて

看板、図案 サカイ 五斗蒔町

かみや呉服店別楽 笑顔ゆたか 東京本染 かみや 平市五丁目 電話256番 高級浴衣

寿し光長 花長の支部新設

泥かぶら 公演

寿し光長 花長の支部新設

内科 金成医院 平市銀座街 電話八二六番

傳統と技術とサービスの店 松月堂 御菓子司 平市銀座街 電話二〇六

一日千客 二色餅本舗 平市銀座街 電話二〇六

おふくみ係に最下のマスコット

ラジオ 大型 中型 小型 電話685 三井へ

関西割烹 江戸川支店 紅小路 電一四五六

料理三品付 お食事弐百円

柳川井百円ヨリ

お客様に特別大サービスを致します

すつぽんと食用かえるのゲーテー料理……？ を始めました是非御試食下さい 十一時…四時マデ

ウナ井百円ヨリ

関西割烹 江戸川支店 紅小路 電一四五六

東京本染 かみや 平市五丁目 電話256番 高級浴衣

御挨拶

弊社は本来の事業たる石油製品販売の傍ら百貨部を経営致れ迄皆様の絶大なる御愛顧と御声援をいたゞきお陰様で今日の繁栄を見るに至りましたことを社を挙げて深く感謝申上げる次第でありますが石油部の拡張計画も緒に着き更に新事業の併営による社運の躍進を期する必要からこの度百貨部全般の経営を弊社の信頼する**株式会社大黒屋**に委託しその誠実と特色ある運営を通じて引続き御愛顧の皆様へよりよき奉仕を続けさしていたゞくことになりました、どうぞ弊社直営当時同様御愛顧御支援の程をひたすら御願申上ます

なお事業伸張の熱意に発する今回の措置を十分御了承賜はります様御願を兼ね御挨拶を申上げる次第であります。

昭和二十八年六月二十三日

平市三丁目 株式会社 大丸 取締役社長 横山徳男

尚弊社一般の事業は従前通り大丸階上に於て取扱つて居りますから相変らずお引立の程をお願申上げます

御挨拶

今般小社が**株式会社大丸**の挨拶状の通り同社本来の事業の発展躍進を希ふ友ぎから同百貨店部全体の経営を受託いたすことになりました。

今后は大黒屋の経営理念たる皆様の利益を護る奉仕経営に徹し「**大丸大黒屋**」の呼称の下に皆様の御愛顧に御応い申上げる覚悟で御座います。

何卒大丸直営当時同様御支援御引立の程切に御願申上げます

昭和二十八年六月二十三日

株式会社 大黒屋 取締役社長 馬目勝次郎

密造部落を急襲！！
朝鮮人ら暴れ警官出動

平税務所では二十二日午後二時頃植田地区署私服警官応援の元に、勿来町酒井地内岩島政吉事洪邦三巳ら数名が共同で造つている密造倉庫を急襲モロミ五石燒酎四斗器具十数ケを押収したこの際附近の朝鮮人二十五、六名が鉄棒、マサカリ、ビケツトなどを持つて押しかけ、一時険悪な状態を示し、急報を受けた植田署から更に十四名の武装警官がコマンドカーで現場に急行、解散させた

押収酒はお流れ
めちやくちやにたゝき壊す

このため摘発隊では、押収した密造酒原液、器具などメチヤクチヤにたたきこわされ、証拠品に押収した原液も七本（二合入り）のうち三本まではたたきこわされ夕刻に至つてようやく引あげたが、植田署では二十三日引続き同地内の朝鮮人らを密造、公務執行防害などの容疑で取調べを進めている

防空ごうを改造して
立派な密造倉庫

なお同密造倉庫は旧防空ごうを改造してその入口に家を建て、家の中から通ずるように造つてあり、表からは全然わからないように出来ている巧妙なものでごうの奥行は二十四尺もある見事な倉庫である

学校荒し逮捕

平市署は磐城県日立市宮栄町無職福井進(三)を学校荒し容疑で逮捕取調べていたが二十三日書類送検した

福井は去る七日朝平駅機関区事務室にしのび込み背広類など七千四百円相当を手初に十四日朝には県立平工高機械科事務室に十七日朝には県立平商業高校医務室、理科室にしのび込み衣類など時価二万円相当を窃盗した疑いによるもだが最近磐城方面に発生している学校専門の泥らしく身柄は同署に留置して余罪を追求中

制服の処女
平養老園慰問

双葉郡浪江町浪江高女生九名は二十一日平養老園を訪れ、慰問品を贈り届けるとともに、歌や踊りを

家出少年二名
平公安室に保護

冷い家庭にたえかねた少年の家出少年二名が平鉄道公安室に保護された、宮城県仙台市八幡町一四〇家具見習工佐藤雄雄君(一九は父親と折合悪く友人のこれも兄夫婦に邪険物扱にされている同市原町小田原字猪沢洋裁見習吉田厚夫君(一九と相談のすえ、二十二日午前九時ごろしめし合せて家出し上り上野行二〇四列車に無札乗車して東京に行く途中、午前十一時四十分ごろ巡回中の鉄道公安官に保護されたもの

湯本二小校
では夏季休暇の児童綴方帳（夏休の友）についての編集委員会を構成し、炭礦地区にぶさわしい夏休みの友を編集することになり、目下調査研究資料を徴収している

老人達を一日慰問

老人達は久し振りの若い娘さん達の訪問にすつかり若返り、大喜び、けなげな娘さん達に心から感謝している

内郷文教委員会

内郷町では二十二日午前九時から役場会議室に文教委員会を開き、宮診療所の設置、契約締結に関する件、町条例一部改正の件について協議し、原案通り承認、定例町議会に議案を提出することになつた

なお宮診療所の施設設に厚生省労働省、資源庁、経済本部から国庫費として六十一万円、町負担金二十万円、計八十一万円が計上され、定例町議会の議決と同時に同所施設に着手することになつている

就労業務防害
内郷の自由労務者
紹介傳票を破つて逃走す

二十三日午前八時ごろ内郷町金坂地内平職安所内郷労働紹介所で、内郷町自由労組員菅野保(三七)は同所係員高崎堅四郎(三三)同引地寿夫(三三)同佐々木健夫(三二)の三君に対して「代理就労を認めよ」と強引につめより、断わられるや、同所の紹介伝票をメチヤクチヤにバラ撒えて業務を防害逃走したもので、このため同紹介所は一時業務の遂行不能に陥ち入つたというもの

事件は同朝内郷自由労組合員の菅野が舅と弟のユウレイ就労手帳を一人と係員に渡し出し「本人が来なければ紹介は出来ない」「おれの持つて来たものを紹介出来ないかと押問答してたあげくことわられるや「出来ないということがあるものか」と目前にあつた紹介伝票をつかみ出しメチヤクチヤにバラ撒えてしまつたもので、このため同紹介所は一時業務の遂行不能に陥ち入つたというもの

〃幽霊就労認めろ〃
伝票破つてまき散らす

持つて来て「コレを紹介してくれ」と係員に渡し出し「本人が来な

鉄工所ガス爆發
幸い人畜に被害なし

二十一日午後三時三十五分ごろ平市大工町平鉄工所一工場長藤浪時康(三〇)にアセチリンガス爆発があり同工場建物に相当の被害をあたえた

爆発どきはアセチリンよう接工が百メートル程はなれていたため人に被害はなかつたがアセチリンよう接装置の検査は勿論認可も受けて得ずまた爆発を防ぐための安全器も使用せず平

労基法第四十二条違反容疑が濃くなつたので、二十二日から同所工場長藤浪時康氏を取調べている、なお同署では管内中小工場で使用しているアセチリンよう接器は殆可もとらず

安全器のないものを使用しているとの聞込みを得ているので二十四日から巡回調査を行い違反工場は使用停止並によう接主任

ハイヤー三輪車と正面衝突

廿三日午前九時ごろ平市才槌小路十字路で赤井方面から疾走して来た平市神明町菓子商屋併勝方の三輪車運転手山崎四郎(二九)と平駅前から疾走して来た平和タクシーハイヤー運転手矢内正司(三二)が正面衝突、三輪車助手台に乗つていた平市磐根町代書業岩立浅蔵さん(五五)は左手、腰などに全治三週間の打撲、重傷を負つた、ハイヤーは前部が小破損害二万円（写真は衝突したハイヤー）

八巻先生御難

平第二小学校教員八巻陽太郎さん(四三)は二十一日午前八時半ごろ朝礼に出ている間同校南側教室においた一万円在中の革カバンの中から五千円抜きとられているのを発見平市署に届出た

閉鎖の強行処置をとることになつた

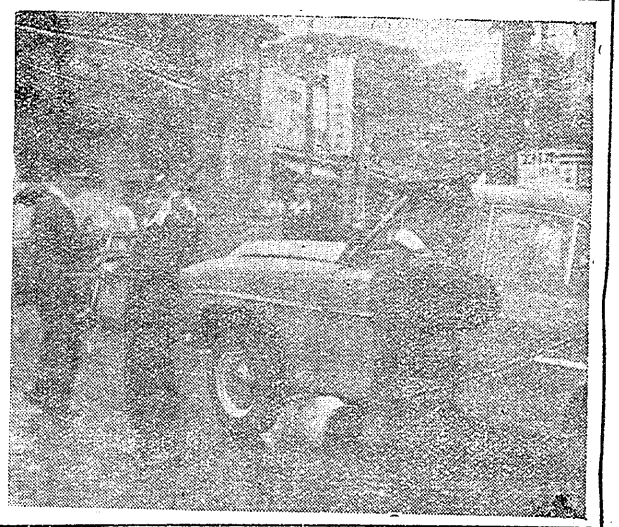

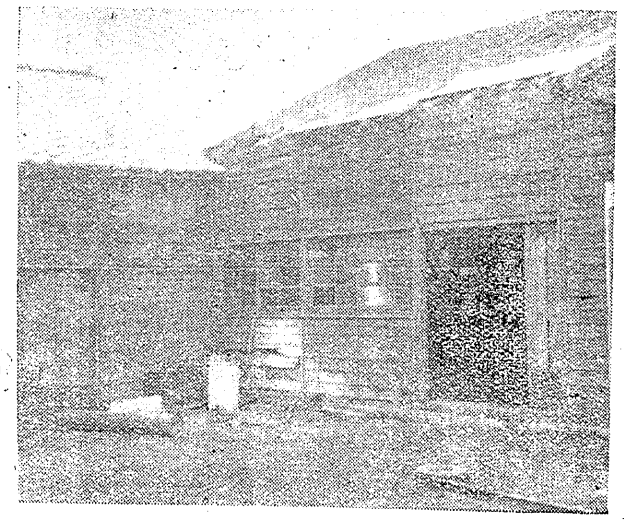

ゆかたと単帯　三井呉服店

ヤミ米十二俵押収

平鉄道公安室は平市署の協力を得て、二十二日午後一時三十四分平

Columbia　コロムビアラジオ　すばらしい音！　サービスカード付　レコードプレヤー・電蓄　特約店　日東商会　千二丁目

天気予報

（明日）北東後南東の風雨のち曇りたが一時小雨が残る

（海上）風波が高まりしけぎみとなるから漁船は注意を要する

出生死亡

出生　廿三日届出

（出生）平市泉尻小路二一小名龍澄母山名コウ(八二)

内郷町商工会

では二十五日午後二時から役場会議室で役員会を開き、第一回定期総会（事業報告、決算、役員改選、規約一部改正の件）について協議する

最近東京方面は米不足のためひと頃百三十円ぐらいだつたヤミ米が二百三十円にハネあがりこれに目を付けたかつぎやが増えたため手入れを行つているものこのほか常磐線では水戸など数ケ所で手入れを行つている

五石を押収した、無主物米はいずれも宮城、岩手、福島の各駅から積込んだもので

肉は神戸牛専門の綠屋

◆牛乳配達員募集◆
◇年令廿四、五才位マデ　平市北目町
◇身体健固ナル方
◇但シ市内居住ニ限ル
委細面談　鈴木牛乳店

生ビール

1953年海水着撮影会作品募集！
展示場所……大黒屋平支店ウインドー
サイズ……カビネ以上
締切期日……6月25日
搬入先……田中カメラ店
展示期日……締切と同時
皆様の利益を護る店
大黒屋
過日開催致しました撮影会には多数御参加下さいまして厚く御礼申し上げます
就いては左記に依り作品展を開催致し度く多数御出品をお願い致します

ほたて湖畔

☆干菓子の御用は☆
◎最高の品質　甘納豆・ウズラ。
◎最低の値段　五〇円にて適日販売致しております
を誇るマルイシへ
ぜひ御来店下さい
マルイシ干菓子店
材木町角電四五四

写真に勝る肖像画は　菊水画房

センスと技術が生むネオンの魅力
平市三丁目　一貫作業による最低費用……　工場直結により早期完成
各社メーカー……アドタイムズ社後援
電1300
貴店の繁栄は信頼出来る平AD社の初ン