夕刊 常磐毎日

発行所 平市田町7ト 常磐毎日新聞社 電話1210
印刷兼発行人 池田一夫

高木の恩に酬ゆる

選擧區外から大擧應援

話題の選擧佳話

安達郡本宮町々議桑島健治、同斎藤晴男の両氏は四日来郡、「高本氏を落しては本県はもちろん国家的な損失である、不幸にも選挙外であるが本宮町民は挙げて高木候補に声援を送る」と高木候補を激励、早速街頭から三区民に高木候補のかくれたる政治手腕を披瀝新たな反撃を呼んでいる。なお同町では町議有志で白タスキ隊を数班編成して続々応援にはせつける準備を進めている

桑原町議談

高木候補ほどの人が苦戦するなど考えられない高木候補の残した数々の功績から見ても三区民は既に高木候補の政治手腕を理解して良い、私達の町の人達から言わせれば、県内には高木氏を除えて政治家はないと言っている、私達の町で鉄橋地上げ工事（工費三千七百五十万円）を誰にたのんでも決らず町中で脳み抜ていたとき、最後に依頼した高木氏が喜んで引受けてくれ、寝食をわすれて奔走連日数日で政府直かつ工事として実施することが決つたときは、これほど偉大な政治家が本県に居たことをわず高木氏には世話になつて来たこの高木氏が苦戦しているのを聞えて本宮町民が默認していられないと言うのでかけつけて来た町議有志が次々と数班に分れて応援にかけつけ、本宮町民の声を三区の皆さんに聞えてもろうつもりです

福島、一本松から

高木氏応援に来郡

高木氏の残した数々の業績とその政治手腕を披瀝、地元民らの蹶起を促すなど自分達の選挙区を捨てまではせつけた各代表らの真剣な雄叫びは多の感銘を呼んでいる

超黨派で高木應援

浜通り縣議團近く街頭へ

去る一日平市田町いわき民報社ホールで開かれた「ごま化しを相談した自由党吉田派石城支部役員会」はいち早い本社の報道によつて、その真相が伝えられ、有権者をまどわしていた「遠沼、馬目、沢田県議らの動向」はつきり党派を超越して自由党高木松吉候補を絶対支持することが明らかとなり、中央政界に於いて吉田首相派残留組が、ウッチヤリを喰つたと同様に、石城、双葉とも関内派は見事ウツチヤリを喰い、これで関内、高木両派の線がはつきり浮き出された訳である五日夜の高木候補応援に来郡した政界の巨頭三木武吉氏の言論戦を契機として急々選挙も中盤戦の様相を呈し、漸く解散の真相が地方にも浸透され、古田ワンマンが自由党を私党化せんとしたバカヤロー解散が有権者に認識されるに至り

福島、一本松から

高木氏応援に来郡

東にこのほか福島市を初め、高木氏の残した数々の業績とその政治手腕を披瀝、地元民らの蹶起を促すなど自分達の選挙区を捨てまではせつけた各代表らの真剣な雄叫びは多の感銘を呼んでいる

共産黨員の妨害

高木派へ投石した真相

一日午后一時頃、自由党候補桑木松吉氏の宣伝トラックが通田村中央の国道で後援弁士高木候補長女井大実科二年生高本ノリ子（三）さんが演説中、駅気をおびている、同村日共党員ヨ原斎藤安正（三）同無職椎田住之（三）の両名マイクの前に現われ「自由党がなんだ、貴様らの演説など聞きたくない」とどなり出したため演説が混乱し、ノリ子さんが

「暴力はやめて下さい私は暴力と敢然闘います、よして下さい」

とたしなめ演説を続けしたがマイクに難言を交えるので中止引揚げようとしたとたん、暴漢らは投石したもので、その一個はトラック内と他の一個は同村桑本医院の桑の木に当つたもので別に被害もなく、いわき民報が報じているように高木候補は当日ラジオ放送演説放込みのため福島市に在り、トラックに同乗していない、また「高木はボスだ」などと放言していない、全く酒の上からのイタズラと判つたが

この暴漢に襲いかかられながら、きぜんとして演説したノリ子井上の勇気と識見に聴衆は偉い女性だと感服していた

初めて有権者も

「吉田首班は希み薄だ」

「こんどは最後だから当選させてくれ」

「今度一度きりでいいから当選させてくれ」

「地元から一名を出さなければ」

と色々泣き落し戦術で票を得んとする候補者では大事な国事をまかせられないと自覚めるに至り

「働らく人、地方のためになる人」

を支持しなければと言う気運が各地にみなぎり漸く選挙戦も活気を呈して来た

今晩の演説會

三木武吉氏來る

☆平市公会堂 午后八時
☆湯本公民館 午后七時

競輪誘致の恩人

当局を動かした熱意

財源のない平市の赤字財政にとつて、「競輪」は「砂漠のオアシスに等しい」と市首脳部が言つているように、開設二周年後の今日、漸く競輪の施設の有難さが市財政に大きくクローズアップしてきた廿八年度新予算にも八百万円の繰入金を競輪特別会計から繰入れて骨格予算を編成した、競輪の是非論については色々意見もあるが、市財政上の大局的見地からみれば大きなプラスであろう

この競輪を平に設置した功労者は何んと言つても故前市長鈴木辰三郎翁だが、許可問題その他競輪場は全国で最終に許可になつたもので、当時の状況では仲々許可が困難で、競輪の是非論がやかましく論議され、事故でも発生すれば全面的に廃止するかも知れないと言う、通産省の意向であつたも認めているところである。平ところで当時の本郡選出代議士で

競輪に關する疑獄事件

（4）

開設に至るまでの骨折りは高木松吉前代議士の御陰であることは誰

市民に酬ゆる

高木氏の熱意 当時を語る 阿部前助役

なおこの設立問題に関し上京運動した前平市助役鴫部氏は当時の模様を次のように語つた

「競輪開設運動には当時の五十万円を要するといわれた、平市もこの覚悟で上京したところ、高木前代議士は建設省の須藤次官に、対し「平市長鈴木さんの

ためにおれは代議士になつた、その鈴木さんの計画だからどうしても実現せねばならぬ。平市氏の懇願にむくゆるため何んとかしてくれ」と熱意を示した訳情したので、遂に一文もいらず二、三時間で決定してしまつた高木さんの熱には全く感動したところに陳願に出たところ、翌日通産省政務次官秘書室に待合せることを約束したので、約束通り市長らが秘書室で関内氏のくるのを待つていた所一日中待つたがとうくその日は関内氏は姿をみせず待ちぼうけを食つてしまつたと言う逸話があり今だに語り草となつている。そこで高木代議士を煩て陳助をお願いて、通産省に出掛けて

若松競輪は冬期は三、四ケ月降雪のため中止しなければならない、その期間だけ平市に許可して欲しいとの理由が通つて、平競輪が全国最終の許可となつたものところが、諸橋市長が市長選のとき関内氏が事務局となり、陰んに競輪の悪口をたいて「当選すれば直ちに競輪を止めさせる」と公約をしながら、今日この競輪のお陰で台所のやりくりが出来ている諸橋市長が、「オレの力で和裁をあげるようにしたんだ」と言えふらしているなど、全く皮肉なめぐり合せである

（写真は三十米道路の完成）

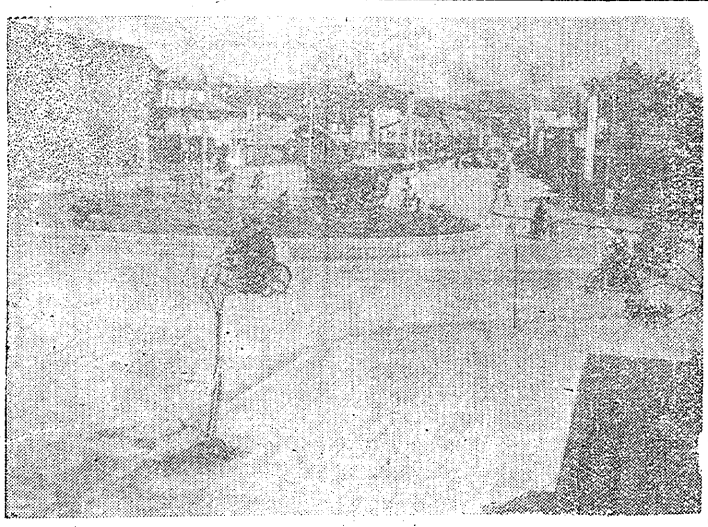

あつた関内正一氏にも協力を得よ」うとして、前市長らが関内さんの

金融 協洋勧業 本局側通り

味自慢 御蔵立 富士食堂 電五六一 六七七
特製 支那そば 三〇 五目そば 八〇 ヤキメシ 五〇 五目ヤキメシ 一〇〇 カレーライス 五〇
肉丼 五〇 玉子丼 六〇 天丼 六〇 親子丼 七〇 開化丼 七〇 カツ丼 八〇 上カツ丼 一〇〇 中華丼 一〇〇
安くて味よく日ごろが特長

牛と豚肉 ハムとソーセージ 藤越 電1282

第23回 福徳貯金 期間 6ケ月 1ケ年 1口 1000円 無税 抽せん日 5月9日 高額割増金付 無記名扱いも出来ます 多少に拘らず御利用下さい 日本勧業銀行平支店

千菓子専問店の大奉仕特価販売 マルイシ 材木町角 電話四五四番
◇甘納豆 百匁五拾円 ◇カリント〃 四拾五円 ◇玉子パン〃 五拾円 ◇芋せんべい〃 五拾円 ◇おこし〃 五拾五円 ◇動物ヨーチ〃 五拾五円 ◇チソパン〃 六拾円 ◇ジャムサンド〃 六十五円 ◇バタピー〃 八拾五円 多少に拘らず配達致します

万年筆 パイロット 万年筆 マルトモ文具部 パイロット 中し出売大付品景引福今只

Pearl レストラン 真珠 おかへりに…… 春の味覚は フルツみつ豆 アンみつ豆 パール TEL.1388

新しい技術でつくる 東京堂のパン 香りと味の良い 東京堂のパン 土産品の詰り 銘菓 たいら油餅子 名物 さくら羊羹 製造本舗 合資会社ベーカリー 東京堂 電二一〇八 チエン店 平駅前売店 電二一八 大丸百貨店 電一五九九 福島屋 電七〇 本店 福島 電二一八

洋食 生そば 寿し 出前迅速 食事のデパート 不二屋 電八八六

磐城土建工業 株式会社 勿來出張所 小野信四郎 福島県石城郡勿来駅前 電話（勿来）一六五番

公務員の選擧違反
平市署近く一齊檢擧か

第三区における総選挙は日熱化するに伴つて違反事件もボツく噂されている折柄、選挙肅清のため平市署では昼夜これが取締りをなし、一方聞き込み、投書などによる事件の裏付捜査を行つているので、これが一先ず終了次第に一斉検挙の強硬手段に出るらしく注目されている

特に今回は、公務員中に選挙運動を行つているものがあり殊に前回の総選挙に運動の疑いありとて平市署から警告された平市消防署司令鈴木勇作氏は、今回も去る二日大河原茂作氏と共に、ハイヤーを飛ばし、四倉、大野、小川方面を戸別訪問した疑いが濃厚となり、これが取調べに伴つて問題化するらしい形勢があり成行は相当拡大するものの如くであるが、果してどうなるか

及しようとしている

平市署では前回の総選挙の折にも同様運動したらしい形跡があつたので、一応警告を発していたが、今回再びこの警告を無視している事実があるならば、断固処分するハラらしく、平市署の態度に注視される

職場離脱の責任
井上署長の責任も追求か

公務員は選挙運動に参加する事が出来ない。参加すれば違反である噂の人鈴木勇作氏は、消防司令の要職にあり、勤務時間中に運動したとすると、別個な問題としても当然批判を受けるべきで

職場を離れて万一の場合どうするつもりか、これらは綱紀の面からも放任出来ぬ問題であり、これら責任を追及されるであろう

鈴木氏に対する疑いは

某派の運動として毎日選挙事務所に出入している事実は承知のところであり、勤務時間に職場を離れては、司令としての職務を完うし得ないことはもちろんで

これを放任して置く井上署長の監督不行届の問題にもさらに波

井上署長は成田山へ

右について監督の職にある井上署長を訪問したところ、例の成田詣の世話人であるため、四日午前八時半列車で成田へ行き、二、三日は帰平しないという

不良食品の檢査
市内一円に取締強化

平保健所では花見時の食品衛生指導に引続き二十日から三十日までの入梅前の不良食品衛生指導並に取締に乗り出す、これは入梅どきの中毒防止対策の一環として行われるもので、指導取締の重点は次の要項に基いて行われる

①不衛生ところ天の取締
②氷菓子抜打検査（氷菓子はおつばいキャンデーにつき細菌検査）
③清涼飲料水、保存飲料水の取締（清涼飲料水の不良品の抜打細菌検査）

ラクビー
十二日平工で

日本ラクビーフットボール協会並びに関東ラクビーフットボール協会では、十二日午後二時を期して全国都道府県協会一斉に「故秩父総裁宮殿下追とう祭」を催すが本県ラクビー協会では、平工高校で追とう祭を執行後試合を行う

△第一試合（午後二時十分）浜通選抜軍対中通選抜軍△第二試合（午後三時）常磐炭砿対原ラガー電力連合軍△第三試合（午後三時五十分）平地区高校選抜軍

四月競輪
不的中車券にサービス

四月平競輪は前節十八、九、二十の三日間、後節二十四、五、六の三日間催される、特別サービスとして不的中車券三十枚で「浴衣一」があたる抽選券を進呈する

娘師捕る（石城地区六件荒す）

（既報）土蔵破り現行犯で平地区署に逮捕され余罪追求を受けていた石城郡四倉町仲町生れ住所不定無職鈴木昇三さは、二日六件のほる窃盗を自供したので四日身柄を送検した、

◆二十七年十二月中旬午后十一時三十分ころ大浦村字塩木字家の内農業川弘さん（三八）方土蔵に侵入精米四斗時価三千九百円相当
◆十二月十二日午后十一時ころ赤井村西小川字畳田農小松吉光さん（四〇）方の物置から米四俵、新品リヤカー時価二万円相当
◆一月十一日午前十時ころ四倉町字舘下七六農鈴木竹二さん宅から中古ゴム靴時価六百円
◆二月八日午后十時三十分ころ大野村戸田字関原農戸田菊次さん（六四）方から中古リヤカー時価五千円相当
◆二月八日午后十一時ころ大浦村塩木字家ノ内農鈴木辰治さん（五三）方から米三俵時価一万千五百円相当
◆二月上旬午后十一時ころ内郷町高坂字高坂馬上キミさん（四二）方から中古自転車一台時価六千円相当

浜通り軟式庭球大會

★期日　四月十二日（日曜日）平市営コート
★試合　ABCの三組にわけてトーナメント
★参加料　なし
★使用球　（長沢のエヌワン）

庭球に親しむ人々ならどなたでも歓迎します。挙つて御参加下さい（但学生のみはお断りいたします）

主催　常磐毎日新聞社

本社優勝カツプ、遠沼醤長カツプ長沢カツプなど賞品は各方面からあります

櫻が咲いた

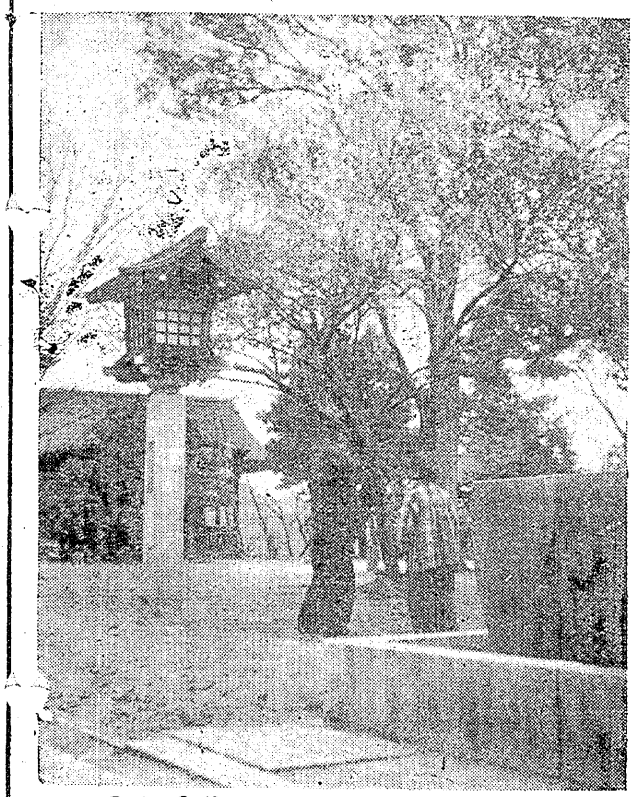

サイタ、サイタサクラがサイタ……一年生に入学した子供らが第一頁を習つているころ、物見ヶ岡公園のサクラも咲く。来る十四日から公園一円にボンボリもつけて、十一日から十九日まで賑やかな桜まつりがくりひろげられる。ポツポツ物売の小屋がけも出来てそろ歩るきのアベック組も、数を増し、春は早くも桜の枝からやつて来ている

（松ヶ岡公園にて撮す）

俳句
内郷町の文化団体を図るため、いわき俳句研究会主催で現俳壇の巨峰中村草田男先生を迎へ開かれた当日の入選作品は、田村秋陽子選

◆九点句
くわとひそむ平安ここに照りふみく　千勝　冬季
◆七点句
水郷のもいまも小さき汽車　菊地　秋歩
絵たこの顔長子生れしわが家に向

（第三十三報）作吟　竹本喜美太夫

幾度か思ひ切る気がいつしかにぶり因果同志の罪つくり」
春の雨部屋の静けさ次から次へ　過去が浮き出る果しなさ」
悔いと知りつゝつい出る気まゝ　他人にや云へない貧夫だけ」
勤めから戻りや笑顔で迎える妻の　心づくしの晩のぜん」
幾度も振り返へして見る手紙の中にやさしいお顔が浮いて出る」

◆五点句
無数のくわとひそむ然とうの地つづきに　中村草田男先生選
◆天位
夕東風や子を戻らせて靴ぬらす　椎名　岩木
◆地位
炭山小春むつき高々乾きつゝ　鈴木朱雀子
◆人位
相架出して工場日永の午笛鳴らす　秋山喜一郎
◆五客
坑夫すみ庭に今年のあり生る　菊地　秋歩
水郷のもいまも小さき汽車　千勝　冬季
せりの香も高くかまどに火のもえて　田村秋陽子
◆五点句
猟花焔れラヂオの女声きんきんと　高木　司水

春の装飾
飾付さくら　ボンボリ　提灯　桜フレンチ　灯
其他造花類豊富に取揃つて有ります多少に拘らず御電話次第見本御持参致します
平市一丁目
森下商店　電六〇二

パイロット高級万年筆
福引大売出し
劃期的大奉仕
特等……一〇〇〇円
一等……五〇〇円
二等……一〇〇円
三等……五〇円
四等……一〇円
パイロットインキ之はもれなく皆上
秋山時計店　平駅前　電九八一
★記念品御贈答に用に★

ハイヤー　タクシー
定額制運賃の改正料金御案内
実施昭和二十八年四月一日改正

型	基本運賃	
大型	一五〇円	最初の2キロまで
	二〇円	爾後三〇〇米毎に
中型	一二〇円	最初の2キロまで
	二〇円	爾後三五〇米毎に
小型	一〇〇円	最初の2キロまで
	二〇円	爾後五〇〇米毎に

備考
一、客待四分まで毎に二〇円
二、賜待五分まで無料
三、空車立帰りは基本料金を収受する
四、料金は凡て現金とする

市内	平子タクシー	（話）六四〇番
平尼	タクシー	（電一〇七一番）
平三井	タクシー	（電）六八五番
平和	タクシー	（電）一九一番
常磐交通	タクシー	（電一〇七六番）

（県内タクシー料同額）

割増料金	深夜	5月自1月1日	10月至5月	23時至4時	5時増
	早朝	1月自2月2日	22時至6時	3割増	
	積雪 泥濘		3割増		