夕刊 常磐毎日
発行所 平市田町7ヶ 常磐毎日新聞社 電話1210
編集兼印刷発行人 池田一夫

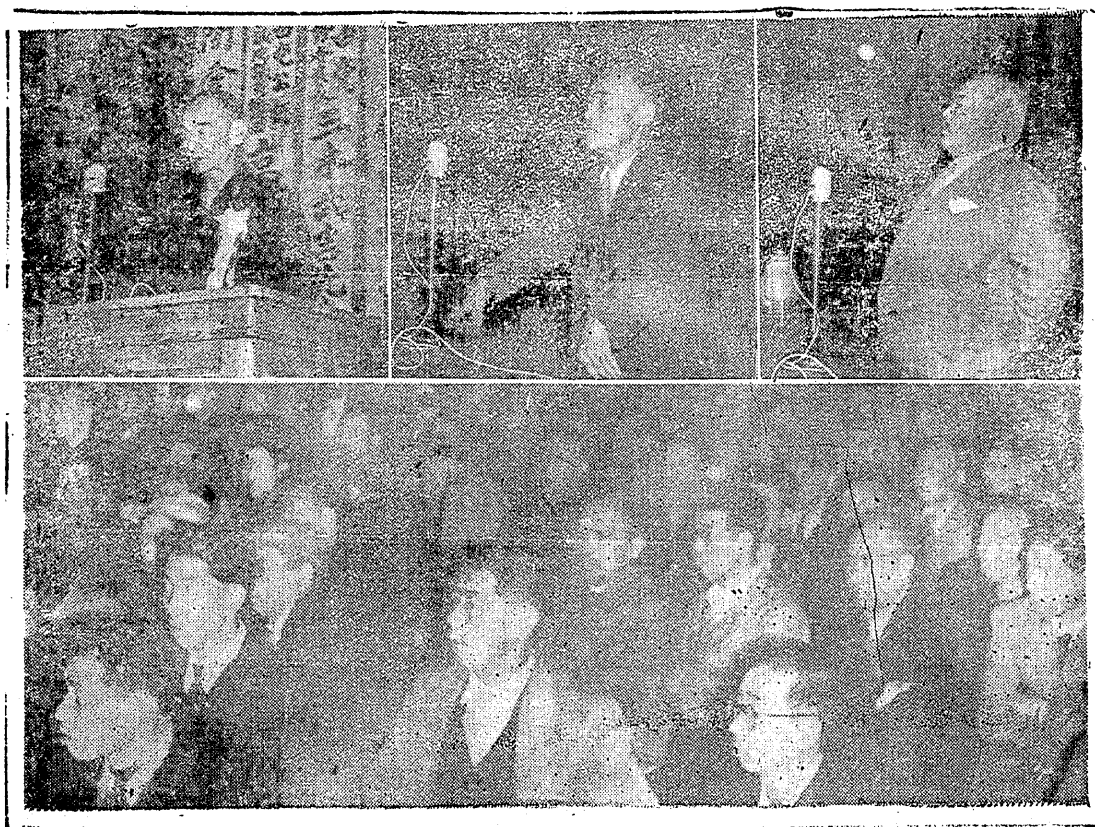

高木氏に集る人気
三木武吉氏熱弁を揮う

自由党公認高木松吉候補応援のため、老ぐをひつさげて来平した、民同派の統帥自由党々務委員長三木武吉翁は、五日午後七時半自動車で秘書諸君、湯本町公民館に乗り込み、折から開会中の高木候補推薦演説会に臨み高木松吉君を三度び議政壇上に送つて欲しい、と別項の如き大獅子孔を試みた、会場は立推の余地なき程階上階下とも超満員　三木翁か例の如く和服にハカマ姿で壇上に立つや万雷の如き拍手がなり止まず演説に入れない程の大歓迎に、不悠相な翁も双こうをくずしてにつこり微笑みながら、不信任案上程から馬鹿野郎解散に至る迄のいきさつを例の名調子で説けば、しばし会場は水を打つたような静かさの裡に、セキ一つ聞えず論旨は堂々一時間余に亘つて説き通められた、演説を終つてほつと気がついた聴衆は再び万雷の如き拍手がなり止まず

「心配するな、高木を最高点で当選させてやる」

などのヤジに送られて、平市公会堂の演説会場に向つた、別項平市公会堂会場に於いて

「鳩山が来平すべきであつたが都合により私が単一陣を承つて来た、私の話は、同時に鳩山総裁の話だと思つて聞いてもらいたい」

と前置きして論旨に入り、大成功裡に自由党高木松吉候補推薦演説会を終つた

三木武吉氏演説要旨

わが自由党鳩山派総裁鳩山一郎氏が選挙民の皆様に御挨拶を申し上げるところ鳩山さんは関西遊説中なので私が代つて御挨拶を申し上げますと前おきして去る三月十四日の衆議院解散によつて来る十九日一斉に総選挙が繰り展げられることはすでに皆様御承知のことと思います、解散は何に故に行われたか、それは野党三派並びに鳩山自由党による吉田首班の引退を叫び、衆議院に内閣不信任案が上程されて決議し、民主政治なれば内閣の総辞職となるのを、吉田は権力を利してさかさまに解散を断行した、解散となれば真に国民の総意による確固たる理由あつての解散断行でなければならないが、今回の解散は真に憲法の道理なりや否や、不信任が正か否かは、国民大衆による今選挙で判定されるのである、従つて不信任案上程理由の大体を申し上げ、皆様に判定してもらいたいと思うその理由は

一、民主々義国家である政治はすべて国民の和益、国民の希望に即応する政治でなくてはならない、然るに吉田政治は私情による利益擁護、はたまた側近の利益のみに行われる政治であるので、民主政治の敵として反対した

二、国民民主憲法にうつされた日本外交は、国民の総意で行われる国民外交でなくてはならないにも拘らず、吉田外交は、専門家に任せておけ、国民の知るべきものではない、一切吉田に任かせるべきであり、外交には秘密がつきものだ、特に国際間の動向は秘密にしておくべきだとの吉田の態度は、憲法を無視した吉田独裁外交であり、このままでは国家は存続し難く、到底吉田では日本の将来をゆだねられない

三、民主政治の内閣は国民の公僕であり、国民の総意と良識で政治を行うべきであるが、吉田は君主政治、専制政治の如く国民をどれい、臣下の如く取り扱う天地をさかさまにしたような君主国家に於ける暴君の態度を敢えてした吉田の存在を許るせない

以上なる意味で不信任を決したのである、臣下どれいを称する吉田吉田周辺の利益によるワンマン政治の吉田を選出してもよろしい、希望をもつ人は吉田を推してもよろしい、然し内閣が国民の希望通りになる政治にする気持があればこそ真の総選挙を行つて国民の総意を問うべきである

子供の國も新設
桜祭り十一日からふたあけ

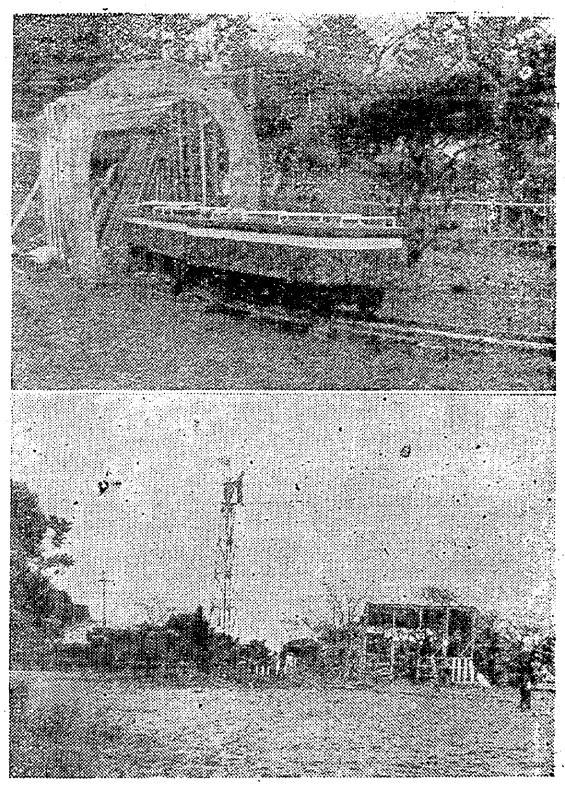

各家庭で待ちこがれているお花見は、十日すぎが満開となるだろうと予想され、松岡公園は、花よりダンゴというわけで、茶店が思いくの場所につくられ、十一日からの桜まつりを待っている。今年は特によい子のために
チンチン電車がお目見得する。客車三輌をつないで、公園の広場を一周するが、中にはトンネルもあり子供らのよい遊び相手となるだろう。またブランコも出来て、高い塔がつくられるなど、子供の國が早くも人気の中心となつている
十一日からの桜まつりは市をあげての賑いを見せるであろうが、公園内に特設舞台を作り
漫才や舞踊、劇などの余興があるほか、十二日は本社主催の軟式野球大会あり、芸妓衆の訓練演芸会、花まつりから子くわ倉神社のみこし渡御など盛りたくさん計画されている
（写真は工事中のチンく電車）

中村所長栄転

片倉工業平製糸所新所長中村芳平氏は一日付で山形県高畑町片倉岡羽製糸所に栄転と決定近く赴任する後任には岐阜県片倉から製絶製糸所々長山田勇氏と決定

三十米道路延長協議

平市三十米道路延長敷地買収交渉収容人員は大百名となっている

學校荒し捕る
（湯本の前科者）

百五十八坪、二階建八学級のモダーンな校舎が建築されるはずで、

福島、茨城両県をまたに学校を荒していた男が三日植田地区署に逮捕された、石城郡湯本町字関船生れ前科二犯無職高木久男（三）は二月上旬植田町県立磐農高宿直室から貯金通帳、洋服類を、一月初旬茨城県大浦小学校から先生達の旅行積立金一万八千円ほか洋服、昨年十二月植田中学校から薬品百枚植田保健所宿直室から洋服五点、二月下旬泉駅前農協福水方から背広六点、現金二千円、鍋町長羽化学工業安田久方から現金千三百円洋服など被害総額二十万円ほか二十数件の余罪あるものと見て追求中

桑木接木講習

石城地方事務所蚕糸課主催の桑木接木講習会は、十四日午前十時から石城郡赤井村大字赤井石城蚕業技術指導所で開かれる、講師には同所蚕糸課、県蚕糸課、片倉平製糸所の技術員があたる。

好間に赤痢

石城町好間村古河炭砿北区住宅に赤痢保菌者八名湯本町は二名、三日の検便結果判明、各町村隔離病舎に隔離した、患者名次の通り
◇好間、大塚チエ、同秀則、同キヨ、鈴木真、中村チヨコ、佐藤トラ、湯本敬太郎、大塚繁夫
◇湯本町、若松ユキ、大関ミチ子

新會長に田中氏
平連書新役員漸く決る

役員問題並に連営内部の紛糾問題で注目されている平市連営総会は五日午后二時から、平市公会堂で第七回評議員会で決定した規約（案）の十数条に及ぶ改正、八条に及ぶ補足、副会長志賀弘昌（神谷）をのぞく新役員の承認でもみにもんだ総会も午后五時に終り、引続き優良団体及個人表彰を行つた、評議の総会は午后一時から開くはずのところ神谷連年会が連営案の新役員の副会長に同会議員の志賀弘昌は年令的（神谷連営年会は三十才まで）が規約違反だと大もめ、連営総会の午后一時に到るも決まらず、すつたもんだのあげく、連営員のお智えを拝借願うと、午后三時から開会中の総会に出席した、このため連営総会は一時間おくれ午后二時から開かれ、議長滝口勝久、副議長に松崎栄氏を推し議事にうつり県連営報告までは順調にはこんだが規約変更、新役員の承認で大波乱を来たし、規約は相当による改正、補足、役員は神谷執行部で規約を護らず志賀氏を副会長に推したことは、忘れていたとは言え大きなミソであり神谷執行部はこの際責任を取るべきだという強硬論もあつたが次の協議会一任と多数決で同問題は協議会に持越し他の新役員は全員一致で承認した
新役員次の通り
▼会長、田中英男（東部）▼副会長、馬目智夫（西部）高田繁子（平鎌）▼事務長、菱谷良平（平鎌）▼庶務部長、入江盛昌（中央）▼会計部長、松崎四郎（中央）▼文化部長、佐藤常雄（中央）▼体育部長、中根一美（神谷）▼社会部長、松田信三（神谷）▼政経部長、吉田政雄（五大字）▼商工部長、高橋幾市（西部）▼生産部長、伊藤透（飯野）▼家政部長、岡部和江（平鎌）▼会計監査、国井精次郎（神谷）山崎一喜（飯野）伊藤実（鉄北）▼専任副議長、滝口勝久（中央）▼専任副議長松崎栄（鉄北）▼理事、赤羽部三、馬目精、遠藤三郎、伊藤実、高萩勝、国井精次郎、山崎一喜、吉田政雄

富士」「コバタ新
得見目御日から22日

高級煙草「富士」が平市内にも二十日ころから販売される、富士の販売は県庁所在地となつているが、高級煙草の販売並所で本局に交渉した結果、約五万本が販売される明るい見通しとなつたもの、同所では鍵が少かつたため同所が指定した小売店で販売する予定、高級煙草「富士」は外国煙草に対抗するため作られたもので十本づつ銀紙で包み、包装は十本入れを横に拡げたようなもので真中から上は白色で中に金文字で横に富士と書いて、下はネズミ色に同じくシガレットと英文字で入つている、煙草は内地産のアメリカ葉六割ブアージニア四割で値段は二十本入れ一個、百二十円とある

白水校の建築
十一日に入札

内郷町では十一日午前十時から役場会議室で白水小校舎建築工事の指名入札を行う、この工事は建坪二百八坪、二階建八学級のモダーンな校舎が建築されるはずで、

完成した専売公社

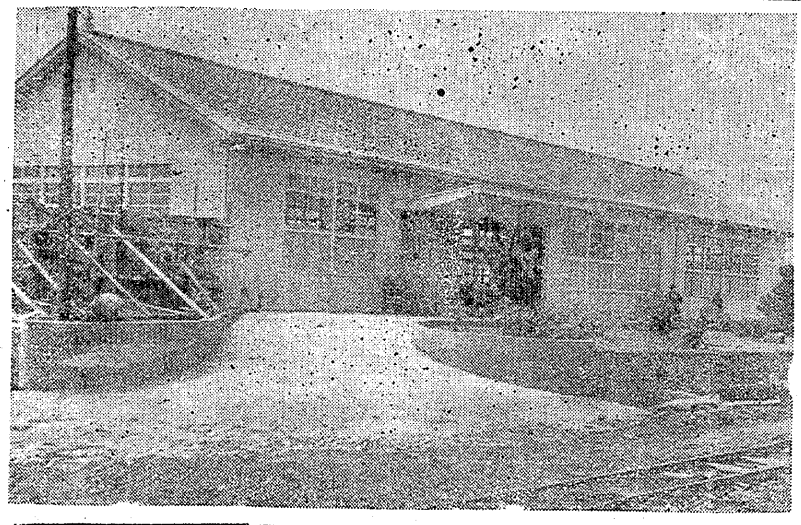

市内尼子町に立派に完成をみた、専売公社平出張所は既報の如く十日新庁舎に移転するが、これは磐城土建株式会社が昨年十二月工費二千二百万円をもつて着工し、過般の石城地方を襲つた大旋風のとき、棟上げを終つたところを不幸にも倒壊し延期されていたが、請負者側の多大な犠牲によつて立派に工事期間内に竣工したもので、専売公社から非常に感激されている（写真は出来上つた新庁舎）

永戸の火事

五日午前九時三十分ころ石城郡永戸村大字倉戸字成沢盤津沢松蔦さん（五〇）の炊事場附近から出火、同家二十五坪を全焼して同十時半ころ鎮火した

耳と目

吉田派石城支部役員会の席上での話

——◇——

いわき民報は役場と農協位に新聞が入つているのみで常磐毎日新聞のように各戸へ配達しないのはどういうわけか

——◇——

この質問には流石の野沢さんも微苦笑。一生懸命拡張しますと、小川や川前の遠沼さんの地盤へ、村内くまなく見本紙をバラまいた

——◇——

これは拡張ではなく、正に遠沼さんを嫌がらせの手段と見られ、村民からアベコベに反感を買つて、このところ野沢さん各方面から苦情やおこごとだらけで専売に塩を送つている

ハイヤー　タクシー
定額制運賃の改正料金御案内
実施昭和二十八年四月一日改正

型	基本運賃	
大型	一五〇円	最初の2キロまで
	二〇円	爾後三〇〇米毎に
中型	一二〇円	最初の2キロまで
	二〇円	爾後三五〇米毎に
小型	一〇〇円	最初の2キロまで
	二〇円	爾後五〇〇米毎に

割増料金　深夜　5月1日自2月1日至10時3時　5時6時
早朝　1割増　2割増
積雪　泥濘　3割増

備考
一、客待四分まで毎に二〇円
二、貨車立帰りは基本料金を収受する
三、空車立帰りは基本料金を収受する
四、料金は凡て現金とする

平市　尼子タクシー（話　六四〇番）
平市　三井タクシー（電一〇七一番）
平　井タクシー（電　六八五番）
平　和タクシー（電　一九一番）
常磐交通タクシー（電一〇七六番）
（県内タクシー料同盟）

産婦人科
平市向錦田
松本医院

春の装飾
飾付さくら　ボンボリ　提灯
桜フレンチ
其他造花類豊富に取揃つて有ります多少に拘らず御電話次第見本御持参致します
平市一丁目
森下商店　電六〇二

登録商標
珍菓名物
やんがら
白玉最中
平市田町
電六九一番

型と仕立自慢
第一級品
ヨット印
ワイシャツ
ブラウス
お好みの色と型
お望みの値段
純毛セーターとスポンジング
各地三〇数社特製品
優良仕立縫製
高専・学生服
セーラー服
実質本位の
服着
本場名古屋
洋傘と日傘
新新なビニール雨具
精選せるネクタイと靴下
新商標
平東
平市三丁目