夕刊 常磐毎日

発行所 平市田町75 常磐毎日新聞 電話1210
編集兼印刷人 池田一夫
副発行人

市民よデマ宣伝に乗るな 真実はこうだ!

騒人派は跨線橋反對

誘致の運動事実なし

鶴輪は関内候補がやつたとか、跨線橋建設もおれの方だと、事毎に本紙の報道に〈理屈を付けてまで人の功績を横取りせねば、業績がないのならまだしも、関内候補にだつて、立派な業績があるはずだ電通委員長時代に好間村の電話増設など採りあげる問題が一、二あるはずなのに、何故にその立派な業績をたえず、人の業績を横取りするような、謀略的記事のみをいわき民報は報道するのか、今更あきれるほかはない、恐らく関内候補自身の意志ではなく、いわき民報独自の陰謀毒舌であろうと、読者はいわき民報報道を信ずる由もないが、再び跨線橋についてその二点を強調してどちらの報道が真相であるかを読者の判断にお任せする。(その一つは)請橋市長選沼県会議長、大畑市副議長らの陳情団一行が関内、高木両前代議士の案内で、佐藤(栄)幹事長に面接してる、陳情の際関内候補は「そう言う金で跨線橋を作るより、道路に砂利でも敷いた方がいい」

と反対したと言うので、その時取材のために立合つていた読売新聞社政治部天木記者が公言して

「自分の郷里の代表が作つてくれと陳情に来ているのに、反対する代議士とは全く驚いた、田舎代議士にもあきれたもんだ」

と記者団の笑草となつた話もあり当時いわき民報はこの関内氏の反対論を採りあげて、連日報道し、平市の与論の如く熱宣伝した新聞を、運輸省、建設省始め関係各方面に送付して、反対したため、関係各省は

「これ程地元が反対しているなら取止めよう」

と打切りとなり、跨線橋問題に約一ケ年半放任されてしまつたのは事実である

(その二は)前市長鈴木辰三郎翁が、この跨線橋問題のため寝食を忘れて奔走し老体をひつさげて水戸管理局に陳情の帰途不幸にも平駅頭で倒れ、それが原因で病床につき永逝するに至つたあの前市長の遺徳は、平市民の誰もが感謝している、良識ある新聞人なら一行でいい、一言でもいいから、前市長の霊前に感謝のペンをささげてもバチは当たるまい、それでこそ正しい新聞人の正道であろう

本紙は飽くまで、ありのまゝ真実を報道し、その使命を行つて来ているので、いわき民報の記事に対し、毎日のように読者から「デタラメ記事を反ばくしろ」と投書が幾十通となく配達されているが、これを一つ一つ採りあげるのも馬鹿々々しいので省略するが、十四日朝仙台局の消印で配達された投書を原文のまゝ御紹介すると

「関内正一が平鶴輪の功労者なんて全く人を馬鹿にしてる、彼は此度出来る跨線橋にも反対した馬鹿野郎だ、前市会議員関場益一さんに聞けば事実がわかります、それ迄は関氏は関内の大の支持者であつたが、今では馬鹿呼ばりをしてます、その事実を調べて、選挙民に知らして下さい、全くいわき民報の記事を見る度にしやくにさわつて仕方がない、高木さんの当選を祈つて居ります」憤慨生

など、いわき民報に対する投書は毎日のように配布されるが、恐らくこのデマ報道は関内候補の心情からではあるまいと思われ、関内氏を当選せしめようと蹶起となつている野沢社長は、少し陽気の加減で頭が変でこになつたのかいくら応援しようとウソ万八の記事を書いても、それがアベコベに関内氏に対する不評を招き側近者からも排撃されていると伝えられ、関内派の内紛が世評にのぼつている

久の濱青年の血書

高木候補に激励の手紙

三区の候補者中随一の政治手腕を有しながら、地盤の不利と更に相馬の天田、石城の関内両候補の必死の猛撃作戦に逢い最も苦しい戦いを進めている高木松吉候補の選挙事務所に、十四日「国家のためそして地方のため是非当選して下さい」と記された久ノ浜町一青年からの血書の激励文が送り届けられ、大きな感激と新たな奮起を巻き起した、選挙中のこの種激励文は数多く届けられるものであるが血書を以つて記された激励文は今回が初めてのものであるだけに伝え聞く人々に大きな感銘を与えている血書には

「成せばなる成さねばならぬ何事も祈る」

と記され同封の手紙には(以下原文)「是非当選致して下さい愚生別紙血書は甚だ勝手なるも高木松吉氏の当選のため、右人指を切り書きしものなり、右に依つて幾分不自由なる点は高木氏の当選にまつのみ……我々は常を選ぶべきじやなく人物を選び、高木氏の政治力の偉大なる処絶大なるもの也 国家のため是非当選被し下さる様お祈り申上げます 四月十日久ノ浜町一青年より

常磐地区用役に

橋く高木前代議士の功績

億以上の新しい事業

平市復興の父は故鈴木辰三郎翁である。近く復興祭を市は執行するというが、表彰される第一は鈴木前市長であるがその次に功労者として市民の忘却出来ぬものは高木松吉前代議士の名であろう

鈴木前市長は第一期復興の父であり、財源難の折柄、政府の補助をもらい受け、戦災に荒された平市を漸く近代都市化せしめた。しかして第二期工事に対しては政府は打切りを声明したのであるが、仏作つて魂を入れないという放任状態に置かれたのでは大変だと

復興事業の延期を政府へ陳情した即ち長橋を始めとして新川その他の区劃整理舗装問題に関し市はあげて延期の運動を行つた。これに対し高木松吉氏の助力は大きく、一億以上の新しい事業

直ちに予算八百万以上で本年度も引続き続行される事になつた

平小鉄道問題も大きなものである。もとく江名鉄道開設当時も、鈴木前市長と共に高木氏の功績は大きく、常磐地区産業開発上平と小名浜とをつなぐ輸送機関の必要性は顕著なものであつた。この実現のために努力しその実が結ばれようとしている江名方面のみの利益ではなく、常磐地区の福音であらねばならぬさらに平市の洪水を永久に救済しようと夏井川改修に着目した。河川局長その他技術者を招いて実地調査の結果は、夏井川の下流に岩壁のある事に原因していることが判り、この岩壁を除去すべく、本年度中に夏井川の改修工事も着手される

これは何れも高木氏の努力で結ばれたもの乃至はこれから結ばれようとしているものである。しかも六ケ月の短期な今次選挙での収獲なのである。従つて何事も横取り宣伝している関内派であつて見ても前回は代議士でなかつたのでこれら生々しい問題はいくら厚顔でも「自分がやつた」と宣伝するわけにはいくまい

これらの大事業のほか、少さい問題など取上げるならば紙数は足りない。短日の間に何億という金を常磐地区に落すような事業をやる事になつた高木氏の熱意は他の真似の出来得るものではない

このほか私事に関してはいろくある。小さい事では東京の下宿探しから入学案内まで、何んでも仕事をしてくれる高木氏にすがりつけばよいというので、多忙な高木さんを使い廻している人々も多いこれらに対し高木氏は少しも怒らず相変らずの童顔をほころばして「皆さんのためならどんな事でもよろこんで引受けます、しかしあまり小さい事業にとづき廻されるのは困る、国家的な大きな問題なら直ちに解決するよう努力する」と語つている (つづく)

【10】

雙葉町村長会

高木候補応援方申合

双葉郡町村長、同議長会連合協議会は十三日午前十時から地方事務所会議室に開き公明選挙その他について協議したが、本協議会の席上、鶴崎広野町長から

衆議院議員高木松吉候補を本協議会に於いて推薦する件を動議として提案、これに対し早川富岡町長始め全員がこぞつて満場異議なく賛成、郡一致強力な推進によつて高木候補を支持することになつた、当日欠席した太田熊町村長には猪狩竜田村長が決議のてん末を報告 町村長及び議長の熱意が重ねて鮮明された

花見酒に酔い喧嘩

小名浜地区警察は十二日午後十一時ごろ小名浜中西瀬天太郎敏夫(三三)を傷害現行犯逮捕した、大江は花見酒に酔つて同じカフエー三洋館で同町飯ノ入ノ森組ヒビ職吉野隆 さんを殴り原取男さん(三七)の面部にいんねんをつけ安全カミソリで吉野さんの顔面をきりつけ両者に全治三週間の重傷を負せたもの

御謂髪には 大黒屋 ポマード

高木松吉前候補 今晩の演説会 ▲十四日午后六時半 伴スゼ氏宅(熱心湯) 七ノ目 坂本氏宅 (仲間町)

小倉最中 和菓子 ☎691

牛と豚肉 ハムとソーセージ 藤越 ☎1282

石松もさくしついた 春日の味 ひとあじちがう もちまてひこざる

大黒屋・平店・湯本店・金坂店・小名店が祝山神祭と櫻まつりに贈 特別奉仕品
春毛服地値下げ斷行六大メーカーゆかた 発表会平本店と小名浜店にて 15日迄 10,000点
平支店・小名浜店を御一覧下さい 磯浪・主婦の友・婦人倶楽部・主婦と生活婦人生活大黒屋発表の大黒印ゆかた
全店に大黒屋が總力を結集して取揃へました春の衣料を御一覧下さいませ
連鎖店 平本店 平支店 湯本店 小名浜店 金坂店
皆様の利益を図る店 大黒屋

春のネクタイの会 ワイシャツの会 湯本 三久洋品部

楽しい松竹映画
映画芸術の視野と表現に新境地を開拓した野心大作
煙突の見える場所
花井蘭子 高上田千恵子 井原崎秀子 中絹代
監督 五所平之助
前売券御利用下さい SHINTOHO
宮城座 2家族 本日 千秋
闘魂 鶴田浩二 月丘夢路 大木実 高倉健
宿命のきづなにもて あそばされて 対決する男と男の斗いはいつ遂てる?…
16日より 平館

各派の皮算用を聴く

松井、太田当確、高木もう一息

あますところ五日のあとに迫つた総選挙は、尻上り高潮とあつていよく選挙熱も帯びて来た。も早や大勢は決して、来る十九日の投票日を待つ許りとなつたが、最后の追込み戦でどうなるか、此処数日の動きに注目されている。各派のその後の動向を見ると次の通り

太田候補　はトップを伝えられているが、遂次前年及び婦人会に人気愚るく、鈴木直人氏の得票そのまま頂戴というわけにはゆかず、しかし二割減少したとしても、五万票は確実に握つたとみられている

今回は各候補ともセリ合つているので、五万が最高とみられ、太田氏の当確は動かぬところである

残る票はどうなるか。高木候補に対する人気がすこぶるよく、最近漸く高木の価値を認めて、前々回の一万五千台にノシ上げべく地元民らの最后のねばりを示しているから、この点に興味ある。また社会党の力もあなどり難く、松井危しというので原の町を中心とした社党の喰い込みも注目される。その他は極めてすくないだろうといわれている

高木候補　双葉で前回の二万二千票を確保せれば危いので、双葉郡民の名誉にかけても、各派の喰い込み防戦に必死とかつている。同候補の底力もいよく発揮し、もう一息で当選圏内に入る瀬戸際にあり、同氏の当選は一にかかつて最后の地盤固めにある。これがため山田参謀長以下全員、郡内の隅々まで猛運動を試みているが

松井候補と小野候補それに太田老が過去の手ずるを求めて郡北方面を荒らし、また関内氏も四倉を中心としてあの手この手を延し延べている、太田氏から四千以上さらわれると高木氏も苦戦であるので、一にこの双葉地区の防ぎよ如何に今後の運命がかけられているようだ

松井候補　も依然として強く恐らくトップは松井氏だろうと観測されている。同氏は石城で四万五千、双葉で五千、相馬で四千余計五万五千の組織票を確得しているようだ

此処に対する問題は大河原左派の動きであるも、大なる変化はあるまいという楽観説が多く、本部でも左派を問題視していない。如何に喰われても絶対的な社会党の支持は動かぬものあり松井氏のトップは本命というところであろう

関内候補　前回落ちたこと、側近者中に評判のわるいこと、候補者が仕事をしていないという宣伝がひろがつていることなどが大きく響いている。同氏は二度び破れた場合は政治的生命を失うというので必死の活躍である

けれども以上のような不人気に加えて斎藤氏の出馬のため、各方部とも喰われ平市も一万五千は確保したといわれるが果してどうか、一に平市の興廃が決定づけられるものとして、地元候補をふりかざして死物狂いの戦である。彼の地力を出すかどうか、今次選挙の興味点のでもある

斎藤候補　相当高く評価されていたらしいが、職線の拡大するに伴つて期待は遠く、小名浜、湯本などを中心として二万を突破し得ないだろうとみられる

小野候補　前回一万一千四百票であるが、今回は人気がよいので二万台へノシ上るのではないかとみられる、組織票とてなく、地元に手がかりともない「青年候補たる小野氏は、選挙毎にのし上つてくるので、もう二、三回後の小野氏の将来に注目されているようだ

大河原候補　相当運動資金も豊富であり、保守党のふところよりもよいという評判。右派の下層部に呼びかけ切り崩しをなしているが処女候補であるために迫力がなく、大なる期待はかけられないようだ。今後の試験台にのぼつたのみでも有意義なものがあろう

植村候補　共産党も輸入では人気なく運動も思うようにゆかず、今回も惨敗に終る事であろう

山神祭にぎわう

春たけなわの十三日ヤマの山神祭とあつて晴着姿の若者男女が山神様を拝礼、境内に咲き乱れた桜花を観賞しながら山神祭典の催しを観覧する人々で埋め、桜下では疲れも忘れたヤマの祝酒に酔いつぶれた人々で賑い、まさに全山あげての祭りだけに初日から花見気分は最高潮に達した、この日常磐炭砿各砿山神社では午前七時から境内にヤマの関係者多数が出席して祭典修祓式が盛大に挙行され、次いでヤマの従業員（青年）、各区仲好会少年少女によるみこしの一帯が町内を練り歩き、あたかも遠い昔をしのばせる大名行列の荘厳そのものの豪華なみこし渡御に眼を注ぐ人々で沿道を埋めた

祭典行事の花形は奉納角力大会で若人の熱と力の激しい肉迫攻防戦が繰り展げられ、観客は手に汗握つて万雷の拍手を送つていた、このほか各砿山神社廻りの奉納駅伝競争、各砿弓道場の奉納弓道大会が催され、ヤマの人々の一日の行楽で町々は賑わつた

アドバルーン懸賞付の行方調査

大黒屋商店湯本店の、アドバルーンが十三日午前八時半頃、折からの強風でツナが切れ、空高く春に浮かれて飛び去つてしまつた、が名浜方面上空に逃避行したらしいが、発見された方には三千円の賞金を差上げますと、懸賞金付で行方捜査中とある、損害約十万円と言うから発見者は至急御知らせ下さい

チャボ迷い子

高久村大字高久字原田農箱崎伝さん(70)は四日午後三時ころ平駅前でチャボシカモを拾い平市署に届出たが、同署では拾いもので一番手の焼ける鶏とあつて飼主ヤークと捜しているが、飼主の見付かる間裏の鶏小屋で飼つておくことにしたがトンダ拾いものに、えさをやつたりしてお巡さんブツくことぼしていた

高木氏應援の心境

藤二雄氏重要性説く

前回の総選挙に新人候補として登場し、一万六千の票を[illegible]同党の藤二雄氏は今回は四囲の事情から立候補を断念し、政治的な先輩として、また第三区の候補中最も信頼する人物として高木候補を極力応援するに決定し、同氏の地盤とされている内郷、勿来、小名浜及び双葉地区などに全面的な運動を開始した。当の藤二雄氏は語る

真面目な政治家であり、特に地方開発のためにこんなに努力している人は数すくない。地方でいくら公約しても、中央政界に認められていなければ仲々公約は実行出来るものではない。ところが高木さんは、中央でも認められているので、私達はその熱に全く感動した。あの熱があればこそ地[illegible]も完遂出来るだろう。私としてもいろく学ばされるものが多かつた。私は今回は断念したけれども、前に有権者にお約束した事に対し、自分個人としては実行不可能なので、高木さんの御助力を求めて地方振興の一助にもしたいと考えて、高木さんの御当選のため全力を傾注したいと決心した次第です。どうぞ有権者の方々もこの偉大な政治家高木さんを当選せしむるよう衝声援をお願いしたい

さるだ

桜まつり

4月10日➡20日

主催　平市役所　平商工会議所

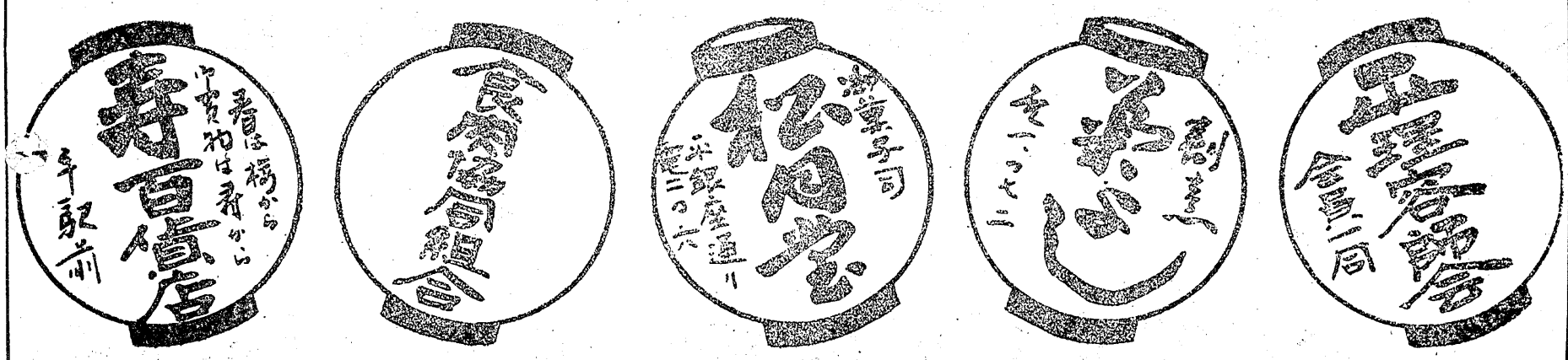

家具の店
平市四丁目（ツルヤ洋品店隣）
★桜まつり期間中
一割引大奉仕致します
丸万

バー　えび壽
平市白銀町
電一〇三八番

お花見には
ぜひ!!割烹・御仕出し
自慢江戸前寿し
和洋食各種
さかえ食堂
平駅前電九八八

春と共に
アサヒ生ビールを始めました
江戸前寿し
和洋食　皆様の大衆食堂
平市南町　七二三番
なじみ

利殖と金融
磐洋勧業
平四（局横）電二一七

警察犬の大會

全国から優秀犬出場

社団法人日本警察犬協会中通り分会主催の日本警察犬全国審査会は十二日午前八時から平商校庭で開かれた、東京、千葉など北関東、東北六県から優秀犬百頭が出場してはきそつた結果最優秀犬は安積郡富久山町徳本政一さんの愛犬ノルネ、Vトウホク、郡山市柳内NPD公認討綱士井上欣治愛犬カゴーV、Hイワシロ牡（JSA宮城全国展幼犬B入賞外四入賞）の両犬が決定した、各犬の入成績次の通り、（カッコは所有者の名前）

★成犬牡組

▼特一、ローランドV、ヒダカ上田（宮城、阿部久子）▼特二アルトV、シブオ（福島、松本義雄）▼特三、バルドV、ホロトイガラシ（宮城、庄司佐光）▼優一、バンドオブ、ブランツフエールド（茨城、植野毅）成犬牡組▼①ブリダV、雅優荘（宮城、鈴木与三郎）②ベルタゴルゴ、バツプト（福島、格本新一）③カーリンV、カメヤ（福島菊地潔）牡犬牡組①カローV、H、ニナカワ②アルフV、コマツガワソガ（東京、土田久三郎）③アツツオVクフテンベルグ（宮城、南城作造）牡犬牝組①フアアツンーオブ、インターナショナル（宮城、加藤治郎）②ベルタV、ゴルゴンインハツフト（福島、橋本新一）③カーリンV サイコンハイム）福島、村上喜雄）若犬牡組①チンチフV、益子益（茨城、佐藤正蔵）②アソロフV、昇霊閣（茨城小沢昇）

若犬牡犬

①ベルナV、クツベルハリム（東京、石山八十吉）②ポーラVトウホク（福島、松本義雄）③メリー（福島、竹永秀雄）

▼幼犬A牡組①アダローV、Hコバリ（福島、鎌田徳三郎）②クノーV、[illegible]ワシロ（福島、大見隆憲）③[illegible]ルゴンV、ミヤギヤルホン（宮城、神瀬悟郎）

▼幼犬A牝組①アロナーV、Hイナツマ（宮城、君塚英一）②アテラV、キクシンソー（福島吉田定家）③アルタV、キザクラ（飼主不評）

▼幼犬B牡組①アドルフVウマヤバシ（東京、茂木千代）②アルフV、ウマヤバシ（東京、坂木一夫）③アルモ、④イワキヒルタ（福島、亀谷喜久男）

▼幼犬B牝組①アマツV、ウマヤバシ東京、千葉住一）②フミV、ずいほう荘（福島、坂本一夫）③コーラV、Hイワシロ（福島、稲島昌）ドーベルマンピンエル特一、バロンA・ポリスコーノ（宮城、花谷喜代四）

児童の閲覧者が多い

平図書部の利用者状況

平公民館図書部で二十七年度、一ケ年間の図書閲覧状況をこの程まとめた、閲覧者は予想外に低調で男子五、九三二名、女子一、九八八名で県下五市のうち読書熱はもつとも低い・一方年令別に見ると十五才までが二、七三三名、二十才までが四、四一三名、三十才まで二八六名、三十一才以上は二九七名と閲覧者の過半数は学校児童並に学生にしめられている、閲覧図書数は一二、三六三冊で、これを図書別に見ると単行本の九、四七四冊がトツプで次いで小説の三、一八〇冊、雑誌の二、八八九冊文学の一、七六六冊、児童読物の一、一七九冊、絵記の一、一二二冊に後はグツト少く社会科学六九三冊、歴史五一一冊、自然科学二八九冊、芸術二二〇冊、工学、哲学、語学、産業の順となつている

米軍と常磐

バスケット試合

相馬郡原の町駐留軍（米軍）バスケットチームは十五日午后一時から湯本高校体育館で常磐炭砿バスケットチームと対戦する、常磐チームでは外国のチームとの試合は今回が初めてである

白水校工事

八月完成

内郷町では十一日午前十時から役場会議室で慰霊の白水小校舎築工事の入札を行つた結果、工費六百六十六万円で平市堀江工業株式会社に落札、十二日から着工し八月末日完成の予定、この白水小校は四月一日から内町小校（仮校）五六年生二百名、元白水分校一、二三、四年生四百名が独立校生徒として勉学にいそしんでおり、二百五十六坪の建坪で八教室の二階建校舎が建築落成すれば　田人村貝泊小、中校長から赴任された永井昌次校長ほか十四名の教員により新校舎で学業に精励されると今から完成を待たれている

綴校の入札

内郷町では綴小校建築工事、二十七年度繰越事業の入札を十五日午後二時から役場会議室で行う

▼綴小校は敷地三千坪の秋山地内で建坪七百二十三坪の十五学級、特別教室（家庭　理科、音楽）、放送室、衛生室などの二階建のスマートな校舎が建築されるもので、常磐線東側居住の児童八百名が四月一日から内町小校（仮校）で勉学しており、新校舎落成が待たれている

ラグビー

学生軍勝つ

日本ラクビーフツトボール協会並に関東ラクビーフツトボール協会共催の故秩父綿宮殿下追悼祭に呼応して県ラクビー協会では十二日午后一時三十分から四チーム参加のもと平高校グラウンドで追悼試合を行つた、試合は折悪く雨で校庭は泥ねいと化したが、試合は順調に進められ各選手泥だらけになつて熱戦を繰り拡げた

◇第一試合中通り会津選抜軍六一一七常磐チーム

◇第二試合

浜通り学生九一〇浜通りOB

家庭

政治に自覚した婦人層

同情で一票を投ずるな

今次総選挙の重大な支配は婦人層の動き如何にある。最近度々の選挙のために婦人層の政治熱も向上して立会演説会などへも挙つて出席し、候補者の政見に耳を傾け、また拍手を贈つている姿を見受けられる、これら若い女性の自覚によつて今次総選挙は有意義に終るものと期待されている。しかしまだ主婦連その他には政治を真に理解せず、単に情実その他によつて、即ち他動的な投票を行う傾向もすくなくないようだ、候補者をどうして選んだらよいかに迷つている婦人層もすくなくない、これらの人々の御参考資料としよう

（T記者）

候補者を選ぶ方法

それにはいろ〳〵あるけれども、まず政見を聴く事です、そしてその次にはその候補者の人格を見定めることです、第三にはその人が実際に私達の役員、希望しているものに対して実行しているだろうかということ、地方のため熱心であるかどうかを知人から聴くことです

同情や空涙に乗ずるな

女性の立場から、その性格からどうしても感情に走りたいような気持ちを持つ人々が多いでしょう

「あの人は涙を流していたから……」

「夫人までも出馬して一生懸命だから同情したいワ」

「土地の人として同情してやつてよいぢやないの」

等という声を耳にしていますが泣いた人に一票を投じてもその一票が少しも有効でない場合は、大切な権利をドブの中に投げ込んだも同様で、これは選挙の堕落です

いくら同情されても仕事をしてくれない人、しかも当選するといばつて、選挙の事など全然わすれていばる人などに投票すべきではありません、演説は下手であり、何年経つても地方のために一つも役立たぬ人は政治家としての資格のないものです

あなたの一票は、信念のもてる人に有効に投票せねば国家の再建は不可能となります、嫌々ながら書く人もいないからという憮然たる心で投票することは危険千万であるというほかありません、この点大いに気をつけて下さい

仕事をしない人

われ〳〵の一票は家庭に直結したものでなければなりません、一票によつて国を動かし、経済界をうるほし、生活向上のための一票でなければ役立ちません

今度の選挙はいろ〳〵党のことが問題になつていますが、党は何れもドングリのセイくらべですから、結局人物本位ということが重大な要素となつています

この人物をどう選ぶかというと、結局現在までどんな仕事をしたかが一番試験上の材料となるわけです

地方議員は、県会議員にまかせろという人もありますが、国会の補助その他の関係でどうしても代議士の協力を待ねば出来ません

一例として高木松吉氏は地方のため数え切れぬほど仕事をしています、他の候補はこれをねたんで、自分がやつたなど横取りしている人もあります

このほかこれが最後だと泣き言をいつている人もありますが、一年生では数ある議員として中央で動く事は出来ません、中央にしつかりした地盤も有し、政治手腕を認められて始めて仕事も出来、政策を実行し得るもので、政策を公約しながら、それを他人まかせで自分は知らぬ顔をしている人物など政治家としての資格ありません

くれ〴〵も迷わず、信念のある人に導い一票を行使するよう心掛けるべきです

4月10日⇒20日

桜まつり

主催　平市役所　平商工会議所

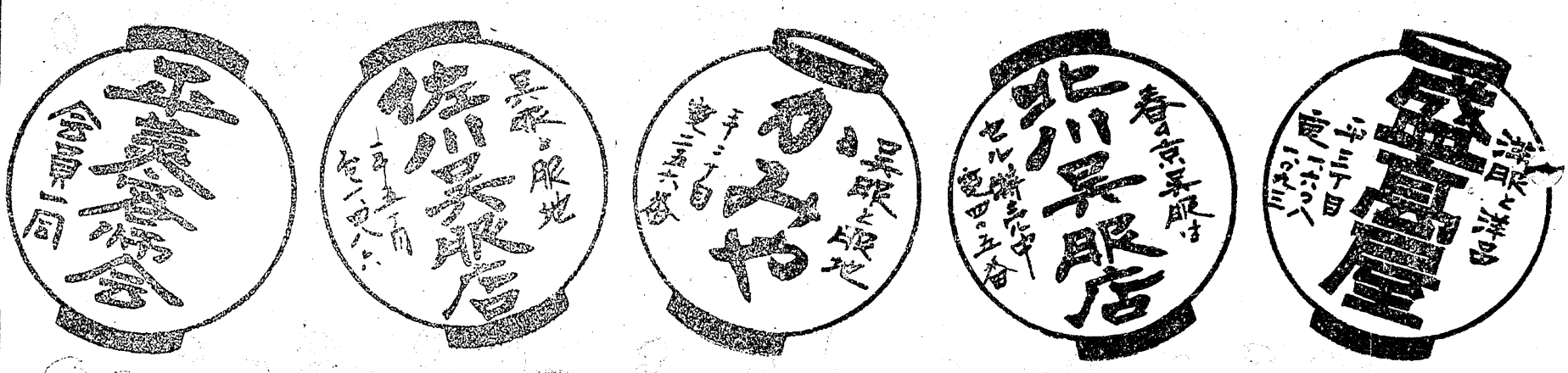

堀江工業株式會社
専務取締役　長谷川常吉
平市才槌小路
電519・5・35番

春の御用意は
洋品の店　なかや
平三　電二〇三

磐城土建株式會社
社長　強口唯七郎
専務　強口金七郎
平市小太郎町38番
電59・282・1、034

坑夫ら乱闘（内郷）

負傷者七名を出す

内郷地区署では十三日内郷町白水字入山九炭鉱鑛夫天海盛（三九）、字上相田一五三採炭夫天海文字輔（三八）同字入山六五採炭夫菅野周三（三九）同菅野春治（三八）、同字採炭雑夫加藤幸助（三五）、同字柳新太郎（三三）の六名を暴行傷害器物きき現行犯で逮捕したが主謀者とみられる天海ほか五名は、十三日午後四時三十分ころ花見酒に酔つて同町宮鬼ケ沢地内県道上を通行中の少年某（二五）をうるさいとなぐつたのを目の当り見た同部落佐藤幸太郎さん（六五）が飛び出したが、同氏もなぐられさらに天海らは附近の日東炭砿採炭夫佐藤豊秋（三二）同遠藤直政（四五）の両氏宅に四尺位のヤギ棒をもつて乗り込み、壁、家財道具などをこわして暴れたので、遠藤、佐藤の両氏は額、あごなどにそれぞれ全治二、三週間の重傷を負い、これを防ぐため仲介に入つた同町宮字鬼ケ沢一〇〇日東炭砿田代亨（三四）、同商五四高倉炭砿採炭夫木村昭男（三九）、同鬼ケ沢三日東炭砿採炭夫大森信男（三四）らとまさかり、包丁、木刀などをもつて乱闘となり、田代は頭がい骨骨折で生命危篤、木村は右大たい部に全治四週間、大森も胸部に全治二週間の重傷を負い直ちに共立病院に入院加療中　（写真は天海盛）

東部青年勝つ

郡下柔剣道大会で

桜まつり二日目の行事として行われた第三回郡下青年剣道大会は、十二日午前十時から平市武徳殿に選手二百名が参加して開かれ選手たちは寒さにもめげずよく敢闘した、入賞者次の通り

◇剣道部
◇団体　①東部青年会（平市）
②神谷青年会A組（同）
◇個人①江尻彦明（神谷青）②
◇柔道の部
◇団体①平A組（国警機動班）
②植田A組（植田、錦柔道会）
◇敢闘賞鈴木常司（平）

双葉高木演説會

双葉郡下における高木候補の個人演説会は郡下選出県議を始め数名の後援弁士によつて、次の日割で開催する

▼十五日午后三時舘田小校同午后七時から木戸公民館
▼十六日午后三時広野小校同五時葛尾小校
▼十七日午后七時久ノ浜座

古鍛治青年会

公園清掃奉仕

古鍛治町青年会では、松ケ岡公園の観桜客が、紙クズその他を散乱して、公園の美観をそこねているので、早川会長ほか会員十五名は毎朝午前六時から公園内の清掃奉仕をしている。花まつり中、毎日これを実行して観桜客を心地よく一日清遊出来るようにつとめ、附近の人々はもちろん、公園内の人々から喜ばれている

火事三件

このところ風速十米乃至十五米の強風が吹通り一帯に吹きまくつているが十三日から十四日にかけて三件の火事があり、平消防署及び石城郡消防団で警告を発している

其の一……十四日午前九時三十分ころ石城郡湯本町字笠井観音山裏松林から出火三町歩を全焼して午前十時十五分ころ鎮火した、原因については調査中だが花観客のたいた残火の不仕末らしい損害三万円

其の二……十三日午后五時三十分ころ石城郡錦村字高原農高萩大平さん（四四）の炊事場附近から出火十五米の強風にあおられ住家六十坪、非住家三坪を全焼した原因については調査中、損害六十万円

其の三……十四日午前十時ころ石城郡植田町大字金山地内の農家から出火

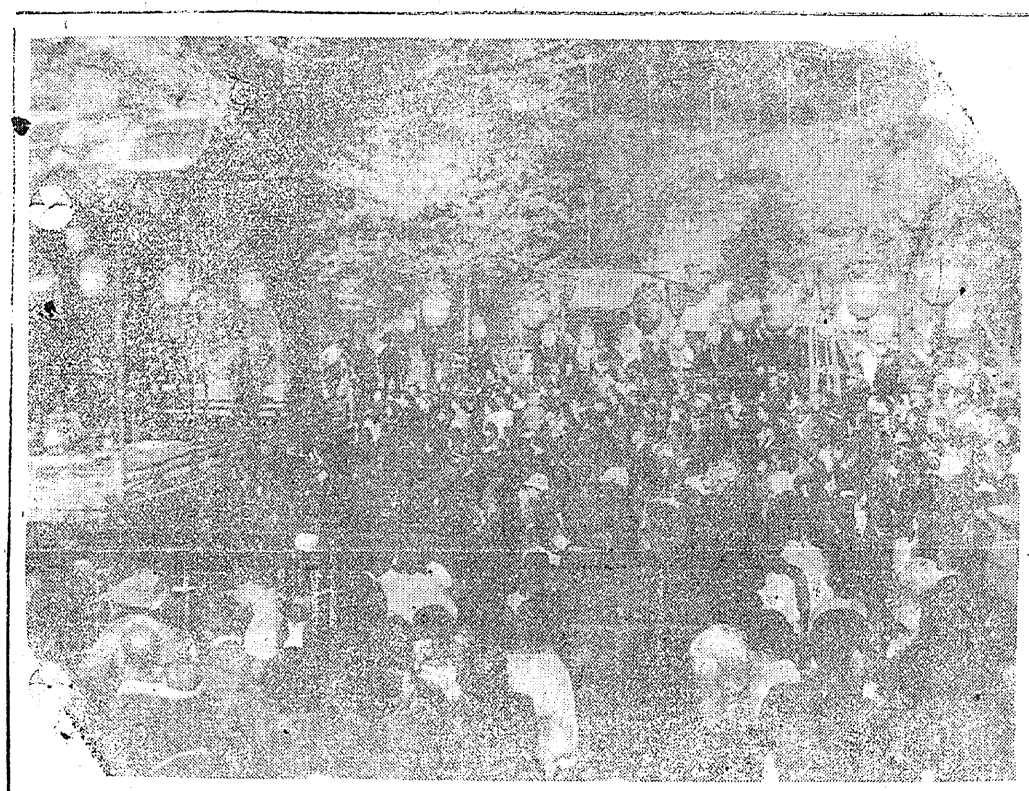

今を盛りと咲き競う名所松ケ岡公園は、連日近郷近在から押しかけた花見客でごつた返しの盛況、こゝばかりは折から激戦を展開している衆議戦もしばしわすれた楽天地のようだ、こゝ二、三日が桜まつりのヤマだろう　…写　真…は市営テニスコート隣りの特設舞台に群る遊客の群れ

求土地建物　多数申込みあり　至急買いたし
福島県知事登録済　平土地建物取引所
平市才槌小路踏切際色川材木店内電三六

謹告
来る十八日（土）子鍬倉神社祭典に付表敬の為恒例により臨時休業致します
平市金融團

コロムビアラジオ　特約店　日東商会

寿のみしま

新物　ナガオカ　平市南町電六九四

洋服は高島屋　平市二丁目

開花

紳士用・婦人用　調製と修理の店　沢谷靴店　中央通り　電1168番

むかしとかわらぬ　割烹味徳

「花見の支度そは」　美容と花長　出前迅速

市内唯一フラワーキャバレ　女性を求む　初めての方も歓迎　フラワーキャバレ　平市田町電4

美味安價　気分の店　食堂つたや　聚楽館通り　電一、四四六

筆と万年時計に御贈答　（新型多数入荷）　セイコーの時計ナショナル電球　山崎時計店　平五電991番　平指定商のチケット歓迎

東京都より地方出張　日本観相家本部　一代の運勢　家相と方位　命名と改名　適業と時期　高嶋鴻成　一代鑑定次長　嫡宗家子　鑑定種目　結婚の良否　事業の成行　夫婦の将来　七日より十五日まで　平市中央通り　開盛館内

紳戸牛肉の店　緑屋牛肉店　本店　電話五三九　支店　電話七九四

市価の一割引売出し中　御花見の供に御酒の供に（ハムソセージ）　東京メーカー品を沢山取揃えて御待ちして居ます

外科　内科　金成医院　平市鎌田町　電話八二六番

社員数名募集　三菱殖産株式会社　東京都千代田区神田神保町三ノ二七　大蔵省受理第四七一号　営業所　平市白銀町（電一、三八一）　福島営業所　福島市大町（電話三、六一七）　当社は全国相互金融で全国主要都市十箇所に営業所があります　お金を上手に殖したい方　お金を手軽に借りたい方　お気軽にお出で下さい　（有力四〇社加盟）の正会員

常磐炭礦の石炭　石炭は信用のある有名品がお徳です　火力の強い石炭　カスの少ない石炭　電37番237番へ　常磐炭砿販売会社　平市田町

岩風呂完成　古里の　趣味の岩風呂が出来ました　御家族風呂も御願います　商談に御会合に御利用願います　割烹旅館　古里　電五七七

寿司　花見弁当　とんかつ　仲田屋新宮

へいとし糸ひく紅ざくら　たれにこがれて松ケ岡　思ふあの娘は　待ち日がさに　花がちるく紅の散る　市役所改築　公園　紀和