夕刊 常磐毎日
発行所 平市田町75 常磐毎日新聞 電話1210
印刷兼発行人 池田一夫
編集兼発行人

御調髪には 八重椿 ホテル

新人の進出目覚し
内郷模擬町会白熱戦

果然白熱化してきた内郷模擬町会は、この機会に日頃の抱負を発表し住よい明るい町政を作ろうとの意気込みで各方面で投票用紙獲得に狂奔われらの代表に投票しようとまさに本物同様の選挙戦を展開しているまず◆町長候補では、前々町長根本貞治氏が民力を発揮して四家氏を押さえて果然トツプに立ち根本、四家、佐藤三候補の抜きつ抜かれつの三巴戦となり、今後睨せられた重要案件を処理する町長は誰かと興味を呼んでいる◆町会議員候補では、古ごう遠を物ともせず、新人吉田忠氏がトツプを占め、目ざましい進出を示し、斎藤秀樹、太田徳勝両氏も自力を現わし上位に肉迫、一方円谷裕一、石田健一、根本佳宥、箱崎甚平、荒勝治、田口浮三、高橋孝作氏らの新人も名乗りをあげ、益々混戦状態を展開されるもよう

開票の結果
（十七日現在）

◆町長七一、根本貞治。六八、四家又一六三、佐藤三平、四六高萩佳次郎。三六、島田乗吉。二七、磯貝信夫。六、根本林平◆町会議員候補四八、吉田忠。三八、恵原猪和男。三四、岡田不二。三四、林田民子。二九、佐藤兵吾。二六、根本正。二五、近藤武治。二三、柴田コノエ。二三、田中喜平。二三、加藤木啓吉。二二斎藤秀樹。二三、太田徳勝。二二、鈴木倉太。二〇、高橋喜一。一八、志賀東一。一七、中村トシ一六、坂内運司。一六、佐藤信二一五、斎藤茂。一一、多賀喜一。一〇、小松秀正。八、渡辺忠義。八、五十嵐一也。七、菊地四郎。七、渡辺武明。七、草野泰一。六、菅本久義。五、菅原政一。五、皆川斎。五、緑川千代治。四、市川定吉。四、草野金四郎。三、鈴木嘉吉。三、円谷裕一。二、吉田勇容雄。二、高橋孝作。一、箱崎甚平。一、荒勝治。一、根本佳宥。一、田口浮三。一、草野源吉。一、石田健一

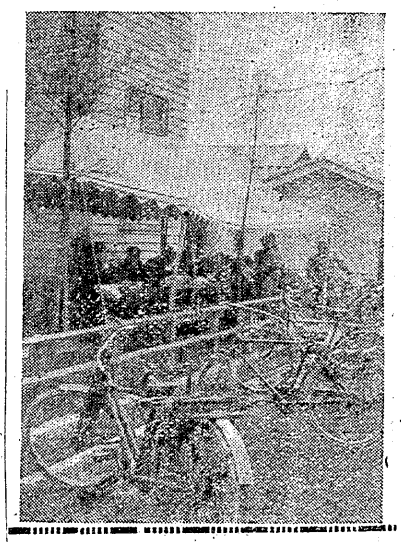

平税務所では第三期所得税の確定申告は十六日までと無申告者には納税通知を出す一方当日の十六日には同税務所前にテントを張つてわんさと押し掛けた、申告者の顔は深刻で係員の質問に返答する声も自然熱を帯て来る、十六日にはザツト八百万円が収まり第三期納額は八割五分六千八百万円に達する好調振りで未納の一千二百万円は三十日までまつて恵賀者は差押、物件引揚などを実施すると義務写真者に取つては寒心する昼夜…

内郷水道擴張
御厩部落から要望

内郷町では多年の計画で上水道本管施設が二十七年度中に完成し町民各位から喜ばれているが、御厩下部落は従来通り井戸水を使用しており、不便を感じ、衛生、火災に万全を期すためには、現施設水道延長布設方を請願したいと同町御厩下宿根本為次郎氏ほか二十七名の連署で大谷、久野両町議紹介のもと沼田町長に請願書を提出した、これに対し沼田町長は「上水道は完備したものの、細部までは不完全で二十八年度中に充実したい」と語つている

養老園へ
衣類の贈物

平市内寺院ではさきにたくはつで得た益金を、養老園の被服になにか買つて上げて下さいと平福祉事務所に届けたが、同所では被服を求め十八日午后一時から日午後三時から平第三小校音楽室で催され、会員六十名でコンタクター掛田二郎氏を推し、当分毎日曜毎に同校で練習会をもつことになつた

鵜沼問題進展か
教委から真相調査来校

（既報）鵜沼教官の受験料弁消事件から磐高教官達の乱脈振りが明るみに出され、息子を就学させている親達を憤然とさせているが、PTA会では十七日午后一時から役員会を招集、校長から事件の報告を受けると共に秘密会に入り事件や教官の処理問題を討議した、一方県会でもこれを重視十七日には県教育委員会高等学務たん当主事佐藤周吉氏が来校事件の内容及びその后の状況を細部に亘り聴取検討し十八日の県会文教委員会に報告した、なお教官鵜沼昌一氏は十六日警類送検されたまま市署から検察領金額の使途について鋭意追求を受けているが同僚数名と三日にあげず市内の花柳界を飲み歩いていた事が判明、問題は同教官ばかりではなく数名に上る教官の責任問題までに発展するのではないかとみられている

宮保育所へ寄附

内郷町立保育所では十八日午前十時から同所で第八回満了式を行つた、この式場で同所発展のためレコード十二枚を録附した同町宮代仕立業藤田功さん、同所満了児童五十一名の保護者が満了記念として保温器並びに本立二個、同町宮平太郎魚業安斎一夫さんはレコードケース一ケを保育事業の一助にして下さいと寄附した、奇特な行為として沼田町長から感謝状が贈呈された

二万四千二百
平市有権者

衆議院の解散に、選挙管理委員会では、早くも活動を始めたが、平市選管委員で調べた市内有権者は昨年十二月二十日現在で男一万一千四百名、女一万二千九百十五名となつており、女子有権者数は約一割千五百十五名が男より多い、投票日までには若干移動者があるが多くなることはあるが少くなる事はないと選管ではみている

靴の盗りさき多し
列車内の居寝り御注意

平公安室管内に最近靴の盗引が頻発、十七日にもチヨコレート色短靴の被害届けが三件もあつた

◆仙台市国分町五七会社々長根岸正三さん（四七）は午后四時三十分ころ常磐線下り仙台行二〇七列車最后部二等車で仮眠中（平ー浪江間）チヨコレート短靴一足（四、〇〇〇円相当）を盗引さん（二八）は午后七時ころ常磐線下り二一一列車内でチヨコレート色短靴一足時価三千八百円相当を盗まれた

高圧線盗む
勿来の青年検挙

植田地区管では勿来町大高字土取畳甲商光明（二六）を犯盗容疑で逮捕取調べていたが、同人は一月十四日錦町呉羽化学工場から高圧線六百円相当を盗んでのを初めに前后七回に亘り四千五百円相当を盗んで居たことを自供したので十八日身柄送検した

神社銅版盗む

内郷町大字小島字新町古物買出商佐藤某（二）は、十一日午后六時ころ小島地内大黒神社の屋根から、銅板六枚時価壱千円相当を盗み十七日平市内古物商に売込中を巡視中の平市署員に逮捕された、なお佐藤は昨年春以来窃盗その他十余件被害一万円相当を働いている模様で余罪追求中

豊間にチブス

石城に県下で初めての腸チブスが発生した、石城郡豊間町八幡町五七炭砿夫鈴木秀次郎さん（四）は、十七日腸チブスと判りもよりの商荻医院に隔離された

電熱式稚蚕所
川辺村で村立の試み

蚕蛍ブームの波に乗つた石城郡川辺村に県下で始めての電熱式共同稚蚕飼所が出来る。川部村小川部落蚕業協会（協会長芳賀逸平氏）の蚕蛍家八十家は、昨年春蚕飼育の際電気式による共同稚蚕をすると手間経費まで半減ですむだろうというので、小川地内に県下では始めてと言われる十五坪程度の電熱式共同稚蚕飼育所を建てることになつたもので、また飼育所と併設して共同桑園の計画をも進めている。共同稚蚕所設置にともない、同部落の蚕蛍は百人かゝる手数が二十人で出来電熱のため燃料費は三分の一それに加えて桑畑の半減、病気率の減少と言う蚕蛍家に取つては一大福音、これを奨励するため片倉製糸では去る九、十の両日以来稚蚕共同飼育指導講習会を開いている

地方事務所蚕糸課談

「共同稚蚕飼育はおたがいの和益を増やし今后の蚕蛍に改革をもたらすものと思う、県下にさきがけて川辺村で電熱式共同稚蚕飼育所を作つたことは石城蚕を知つた村当局は、そんな好い成績を生むならひとつ共同稚蚕所を建ておたがいの和益を増そうと語が決まつたが、予算の関係でそのままになつていたものを村当局でもこれを聞し、二十万円の起債をするなど協力し五十万円の予算で小川地内に県下では始めてと言われる十五坪程度の電熱式共同稚蚕飼育所を建てることになつたもので、また飼育所と併設して共同桑園の計画をも進めている。共同稚蚕所設置にともない、同部落の蚕蛍は百人かゝる手数が二十人で出来電熱のため燃料費は三分の一それに加えて桑畑の半減、病気率の減少と言う蚕蛍家に取つては一大福音、これを奨励するため片倉製糸では去る九、十の両日以来稚蚕共同飼育指導講習会を開いている

地方事務所蚕糸課談

「共同稚蚕飼育はおたがいの和益を増やし今后の蚕蛍に改革をもたらすものと思う、県下にさきがけて川辺村で電熱式共同稚蚕飼育所を作つたことは石城蚕

新學期生徒募集

男女高校進学希望者の為に高校の正規の資格を与える新しい学校（三年制）優秀な教師に依る高校課程の昼間の学校一年修了後県立高校二年編入可能

試験 第一次募集　面接試験のみ　三月廿二日締切
第二次募集　学科及び面接試験　三月末日締切
（第一次応募者の状況に依り第二次募集は中止する事あり）

教師 東京学芸大学教授　堀江湛
東京学芸大学教授　山田巍
埼玉大学教授（理博）有馬喜八郎
外優秀教師多数

入学案内希望者は五十円に返信用封筒（宛名明記八円切手はり付）を添え左記に提出下さい

平市鍛冶町六
海外協会学院
連絡事務所

求土地建物
多数申込みあり 至急買いたし

福島県知事登録済 平土地建物取引所
平市才槌小路踏切際色川材木店内電三六

平市（担当放送局）
三月十九日（木）午后六時
場所 平市公会堂（入場無料）
☆プログラム☆
一、挨拶　石城地方事務所長　平市長
二、民謡と歌謡曲
三、軽音楽（常磐炭砿音楽団用）
四、漫才　英伊佐夫。川端やなぎ
五、浪花節　雪井満月　六、三つの歌
共催 福島県貯蓄推進委員会
福島・郡山放送局
後援 平市

女子事務員採用

学歴　旧制高女卒以上
希望者は履歴書持参の上御来社下さい
委細面談の上決定致します
平市六丁目　電一六六三
いわき通信社

☆当選者発表☆

2月中本紙上で懸賞募集を実施して（37、802）名様からの御応募を頂きました　正解者多数のため3月15日宮城県古川市中央劇場において各新聞社立合で抽せん致しましたところ下記の方々が当選と決定致しました（有勝手略敬称）

1等 10,000円（1名）鈴木善三郎　青森市浦町字橋本
2等 5,000円（3名）三ケ田幸子（秋田県小坂町）勝田石雄（北海道焼尻村）香川豊（北海道津別村）
3等 1,000円（30名）
五十嵐昭雄、大平辞夫、瀧森せつ、荒井良弘、山浦久雄、本庄良吉、新野久吉、桜井清吾、浅間弘昭、小川耕一、泉一男、兼近良彦、田中福松、富留由匠、佐々木則夫、山口喜治、石沢勘子、中畑清蔵、加賀美両次、杉山艶子、渡辺東洋明、河内要たけ、後藤邦子、鎌田文男、佐々利一、佐々木ヒトエ、山崎多喜子、高梅英雄、花木美代子、村上喜兵、
4等 記念品（100名）は当選者に直接御通知致しました　尚賞金賞品は最寄りの支店出張所に於て1ケ月以内に御受取り下さい

合同経済金庫

安全・短期・堅実な
現金株券の利殖
（案内書謹呈）

現金投資の配当は毎月㈡㈤日です
株券投資の配当は毎月㈢㈥日です
預入期間は㈥ケ月満期

北部支店　磐城郡山町一丁目　TEL 47705
福島支店　磐城郡山町一丁目　〃 33493
郡山支店　磐城郡山町一丁目　〃 34436
平支店　平市五丁目　〃 167
中村出張所　駅前通り

洋食そば
寿生
出前迅速
食事のデパート
不二屋
電八八六

レストラン 卓珠

おかへりに……
春の味覚は
フルツみつ豆
アンみつ豆

TEL.1388

豪華番組の櫻祭り

十一日から廿日まで　町内對抗演藝

平市恒例行事の呼び物「桜祭り」は四月十日の満開期を中心に同月廿日まで行われることに決定盛りたくさんの、行事内容を十八日発表したが、期間中は昨年同様松ケ岡公園及び駅構内にボンボリちょうちん八百個を電飾し、櫻祭客を誘致して共に桜を楽しもうと言う趣向である。行事内容は

▽十一日から公園に舞台を設置して全期間を通じて桜の満開期をねらつて田町芸妓の手踊り並びに芸人を招待して慢才、舞踊新劇等昼夜二回行う

▽十二日は郡青連の柔剣道大会（平武徳殿）及び警察犬大会（平商高校庭）

▽十三日は演芸（公園舞台）

▽十五日釈尊降誕二千二百年祭「花まつり」を平仏数有志会主催で昼夜二回公会堂で催す

▽十六日芸妓手踊（公園舞台）

▽十七日店頭装飾競技会、広告カニーバル、芸妓手踊の外、子ぐわ倉神社祭典

▽十八日芸妓手踊、店頭装飾競技会子ぐわ倉神社御みこし渡御

▽十九日芸妓手踊等のほか、町内対抗演芸コンクール、弓道大会等も予定されており、加えて四月競輪が前節十八、九、二十の三日間後節廿四、五、六の三日間が繰り込まれ、更に衆参両議員のダブル選挙の真唯中とあつて、予想外の人出が期待されている

未亡人のはまなれ

平代表靖国神社へ参拝

四月二十二、三、四の三日間盛大に行われる靖国神社大祭に本県から遺族対面代表十名が招じられたが、そのうち平市は二名を割当てられたので、遺族会で厳選の結果次の人たちが大祭に参列することに決り廿一日上京する

◇市内幕ノ内、農、鈴木いわをさん（三八）の長女千恵子さん（七）

◇市内大町、二階堂みのるさん（三九）の長男隆一君（七）なお鈴木いわを未亡人は、女の細腕で七十才の両親と、出戻りの姉一家不具の義兄に遺子ら一家十名の破五百名に達している、願書は九百枚が出ているので一両日中に願書はドット持込まれるものと予想されるが、入園希望者八百名とみて実に二、五倍国立大学なみの競争率市内保育所でもつとも率のはげしいのは十六日現在應募で定員二十四名に

志望者満員の平保育所

特に多いタカサキ幼稚園

平福祉事務所では民生委員を通じて取りまとめ中だつた保育所入所希望者の願書を十五日で締切り目下民生委員の手もとから整理報告されて来ているが、十六日までに定員の三百四十三名をはるかに突破五百名に達している、願書は九

耳と目

総選挙が始まると何時も強調するのは花柳街、酒でものんでいると選挙違反として間違えられるからとて、花柳界へ入るのは皆な鬼門となるからである

◇お花見シーズンに入る四月に今度は選挙となるので、花見もロクロク出来ないだろうし、花見の雪入れも花柳界にとつてはオヂヤンとなるので、此の処選挙のタメ大打撃だとネエさん連コボシている

く県に表彰方を申請未亡人の亀鑑として表彰の手続きをとる

宮方面に衛生啓発

伝染病多発地帯として関心事にある内郷町の衛生教育を指導するため、平保健所では同町の公衆衛生モデル地区として宮金坂、宮平太郎両地内を指定し、衛生環境実践に乗り出すことになり、十九日平保健所長また衛生課長ほか所員が来町、モデル地区の公民館部落館青年会長衛生区長など十数名が参集して衛生懇談会を開く

◇十九日午後四時半から宮平太郎地区、（場所は江連衛生区長宅）、午後七時から宮金坂地区（場所は金坂消防団詰所）

学用品買えぬ学童へ

川前村で温い贈りもの

入学期を迎えながら学用品も思うように購入出来ない貧困家庭の子供達三十名に対して、校内有志から寄附を募り一人当り二百円ほどの学用品を購入して贈つたと言う青少年補導会の温い話題がある。川部村青少年補導会（会長菊原氏）では新学期を迎えたが、入学児にもことかく子供達の多いのを知り、せめてもの心ずくしで皆んな楽しく入学出来るならと、村内の有志に呼びかけて寄附を募り、集つた五千円でこのほど一人二百円当ての学用品を購入して貧困者三十名にそれぞれ贈りとどけたもの対し約三倍の六十八名次いで鎌田の定員四十六名に八十名高月の百二十二名に百七十名、隣保館の百四十六名に百六十名となつているが隣保館、高月保育所の願書持込はこれからとみられ、いずれも二三倍の競争率となつている。入所児は一ケ月最高七百円から無料までであるがこの人選にはさすがの係官も頭を悩めている

高等学校の万葉集

（9）

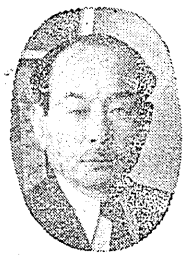

鈴木謙四郎

ここに於いて先ず思想界にぼうはいとして押しよせて来たものはアメリカイズムでありプラグマチズムの思想であり、政治の面に於いては主権在民の基盤に依る民主々義の思想である。（中略）然し日本人は新奇を好んでフワ〳〵と流行を追う欠点のある民族たることを自覚せねばならないと思う、（中略）飜つて日本の現状を見るに学校教育の一進展として学校図書館や児童文庫の設置がおびただしい勢をもつて展開されては来たがその書籍をみると無国籍の童話例えば「チヨコレートの町」とか「鶴と孤」とか「ラクダとミイロ」とか抽象化された読物の多いことにあきれる。伝記類にしてもあちらものが多く、日本的なものは野口英世伝位のもので、我が国古典物に至つては皆無と言つていい、敗戦の為に古典教材は稀れで、中学校には万葉集の歌が三学年を通じて七首位掲げられておるのみである。我が民族の筋金である万葉の精神を忘れて何んのカリキユラムがあろう、世界の物笑いや万葉集の歌を英訳された程世界人も我が古典に心をひかされたものであつた

（筆者は湯本一小校長）

あとがき

終戦後、日本は一大転換をなした、あらゆる面で急角度の転換をしたことは無論のこと、（中略）飜つて日本の現状を見るに学校教育の一進展として学校図書館や児童文庫の設置がおびただしい勢をもつて展開されては来たがその書籍をみると無国籍の童話例えば「チヨコレートの町」とか「鶴と孤」とか「ラクダとミイロ」とか抽象化された読物の多いことにあきれる。伝記類にしてもあちらものが多く、日本的なものは野口英世伝位のもので、我が国古典物に至つては皆無と言つていい、敗戦の為に古典教材は稀れで、中学校には万葉集の歌が三学年を通じて七首位掲げられておるのみである。我が民族の筋金である万葉の精神を忘れて何んのカリキユラムがあろう、世界の物笑いや万葉集の歌を英訳された程世界人も我が古典に心をひかされたものであつた

（筆者は湯本一小校長）

映畫は大映

あゝ！あと5分で戀人が殺される！

決闘五分前（けつとうごふんまえ）

じつとしておられぬ物凄い迫力

キヤスト　河村幸一（菅原謙二）、小谷修（堀雄二）、西本玉江（木村三津子）、山田澄子（荒川さつき）、藤井良介（宇佐美諒）金田三郎（上田吉二郎）、リイチの松（水原洋一）、はつ（浦邊粂子）

監督（安達伸生）

同時上映　地獄の銃火

19日ヨリ　世界館

今週映画

年五正大立創

平信用金庫

割増金付

クローバー

定期預金

五月十日迄

一口

1000円

6カ月

特等

10万円

抽せん

五月十六日

本店

平市二丁目

支店

四倉町

メトロ作品

ジョニー・ワイズミュラー

ターザンの復讐

ジョエル・マクリー主演

パラマント映画

19日ヨリ　新天地　若きアメリカのたくましき開拓魂を描く一大雄篇　聚楽館

破れた夢の中に宿る若き日の歓び　監督　渡辺邦夫　久慈あさみ　お林柱樹

午前零時

The Third man

イギリス映画の鬼才キャロルリード監督

第三の男

敗戦の都ウノーンに相つどう異邦の男女たち！旅する人々の胸にうづく傷心と郷愁！！ロマンチシズムと戦標の名品！！

一九五二年度外国映画ベストテン第二位に入選せる史上不朽の名編！！

オーソン・ウイルズ　トレヴア・ハワード　ジョセフ・コツトン　ジヌヴア・セリー

イギリス・ロンドンフイルム超大作

ひかり座　東和映画配給

19日ヨリ

関白マダム

サンデー毎日（連載）

監督　池田忠雄

腕をかえて笑にじませる哀愁の松竹得意の恋と涙の青春大作……

佐野周二・月丘夢路

齊藤達雄第一回監督作品

ほゝえみと暖かさに満ちた清潔な恋愛……結婚期のお嬢さんに贈る幸福の映画

島崎雪子・山内　明

嫁ぐ今宵に　平館

千に一挺の名銃が辿る流転の行路!!

ジェームス・スチュアート主演

ユニヴァーサル超大作

ウィチェスター銃'73

19日より　東宝　海洋スペクタクル

船村慈泉代原　三志久小田藤

民劇

悲しき男

内科　小児外科　放射線科

（入院応需）

高久医院

平市田町（電五一三）