夕刊 常磐毎日

発行所 平市田町75
常磐毎日新聞社
電話1210
編集兼印刷人 池田一夫
発行人 池田一夫

収容難で学校新築か
増加予想の市教委予算

新発足によりその動向を注目されている市教育委員会は、近く予算を編成し新陣容の下に、市教育界の刷新と振興のために力強く産ぶ声をあげることになつたが、復興途上にある市教育界としては幾多の重要案件があり、これを全部解決するためには相当の予算も必要であるとて、目下その新予算編成に悩まされている、即ち

第一には平一中の校舎建築問題で、これは多年の懸案のもので、今年中に解決せねば子供らの不安も多いので、増改築を断行せねばならぬほか、三中の敷地拡張問題、また不足を告げている特別教室の新設など、従来からの行がかりのものこれに加えて、既報の通り新入学児童は昨年の二倍も増加し、現在の学級数では到底収容し切れないところから、新たに学校を新設するか乃至は学級増加によつて一時間に合わせるかの瀬戸際にあるなど、新予算は相当増額するだろうと見られ注視の的となつている

小学校新築は
研究課題
教育長 長谷川氏談

右について長谷川教育長は語る

「市教育の充実のため予算はウンと欲しいが、市費ともニラミ合せれば、教育費のみ十二分というわけにもゆかぬ、緊急な問題のみに重点を置いてゆきたい

小学校新築問題も今年及び明年が新入生は増加するだろうが、明後年あたりから産制の影響すくなくなるのではあるまいかという見通しもあるので、新設が是か非かもよく研究せねばならぬとにかく今年度は現在の学級数では収容し切れない悩みはある」

町村予算審議

石城地方町村会は十六日午前十時から石城地方事務所会議室で開き二十八年度予算計上について審議する

農業大學講座
廿日から平市公会堂

平市主催の第一回農業さう合実践大学講座は廿日から廿四日まで五日間、市公会堂で開設される

開講のねらいは、市内及び郡内の一般農家の朗期を利用して、専門講師を招き実際智識技術を直接農業当事者の頭にしみこませるもので、非常な期待をもたれている

入講申込みは百円で希望者は十八日まで申込むよう望んでいる

白水校の八学級
八百五十万円で新築

内郷町では七日午前十時から役場会議室に白水校建築専門委員会を開き、新築設計図による促進問題について協議検討した

この設計図によれば、予算は八百五十万円で二百二十坪を敷地設定し、八学級の近代的充実した校舎が新築されるもようで、近く着工される運びになつた

湯本公民館
分館新設

湯本町公民館運営審議委員会は、同町傾城、関船地内に設置予定の分館問題について協議した結果、傾城地内の分館建設は同宇青年会員の手によつて建設中であるが、関船地内の分館は同宇の消防団詰所二階に設置することを決定し、実習室（炊事室）建設については敷地を近く設定することになつた

なお従来の審議委員は三十名であつたが、二十五名に減員することに決定した

婦人指導者講習會

郡下婦人団体の指導者講習会は、二十一、二日植田町二十三、四日四倉町で開らかれるが、これに先だつて十日午前十時から平公民館で準備委員会をひらく

常磐川平坑
婦人会

常磐炭砿川平坑では婦人会員の教養を高めるため、八日午前十時から川平クラブで生花講習を開いたなおこの講習会の受講生を一期二期にわけ六ケ月間で修了することになつている、講師は同町生の坊小川とく子先生

蚕増産五割

石城地方事務所蚕糸課では二十八年度生蚕（春、初秋、晩秋）の生産目標を六万六千貫と決定十二日開かれる勧業主任、蚕業技術員会議で各町村別割当目標を決める、なお二十八年度の生産目標は昨年の四万三千貫に比すると五割増産となるわけ

内郷、湯本教・委連絡協議会

内郷、湯本、磐崎三町村教育委員会連絡協議会は十六日午後一時から内郷町級稻荒常磐炭砿金谷温泉保養所で開き、年度末教員移動、補充調整、事業計画、二十八年度予算編成について協議する

小名浜水産柔道場開き

小名浜水産高等学校（校長安達新氏）では、かねてより生徒の心身鍛錬の一端に柔道奨励を計画その結成し、道場開きを行つた

指導で盛大に道場開きを行つた

内郷中の合同会議

内郷一、二中校の職員合同研究会は、十日午前八時から内郷二中校

湯本文学講座

（既報）湯本町青年学級委員会では、文学講座、新聞講座の講師を次のように決定した

▽文学講座「竹取物語」の講師は湯本町の国文学研究者高草鶏

◆英語、萩野勝三氏（磐高教諭）◆社会、山崎千秋氏（平商高教諭）◆家政、千葉とし氏（平第一中教諭）

毎日午後六時から同八時まで、入学金は一学科につき五十円

鈴木部長
祝賀剣道大会

県下の最高名誉を授与された平市署鈴木忠正部長の祝を兼ねる、記念祝賀剣道大会は十六日正午から平地区署武徳殿で開らく

農協創立總會（内郷）
二十日

内郷町第一農業協同組合発起人準備会は六日午後一時から役場会議室で開き、定款を作成した、この内容は

◇資本金五十万円で出資金は一口から百口までとなつており、一口千円で会員は二百七十名

◇事業年度は四月一日から来年三月三十一日

◇出資額に対する配当率は年五分以下

◇事業種目は農業技術の改善、農業倉庫経営及び販売、購買、金融事業などを行う

なお同組合創立総会は二十日行われ役員を選任する事になつている

夫氏、開講日は六、十三、二十二十七日の四日間

▽新聞講座「新聞の話」の講師は福島民報平支社長三瓶不二雄氏開講日は八、二十二日の二日間

平成人学校
二十三日から

平市の第四回成人学校は二十三日から一ケ月間公民館で開講される

学科及び講師は

◆社会、山崎千秋氏（平商高教諭）◆家政、千葉とし氏（平第一中教諭）

毎日午後六時から同八時まで、入学金は一学科につき五十円

指様の小口金融！
簡易な貸付
（担保、積立金不要）
磐洋勧業株式会社
電話二一七番
平市四丁目一〇（郵便局横通り）

論壇
入学と暴力
池田好範

入学させようという心理も慎しまねばなるまい。このような無用な競争が公然と行われているために、早くも高等入学に対して喪門が繁昌しているなどが風聞にのぼつている。事実喪門を繁昌させるものはこれら労力不足の子供を持つ家庭が大多数を占めて、神聖なるべき入学試験を毒する虫である。世間体のみにとらわつて、職権と手づるを求めて、試験に合格しないものを合格せしめようという、凡そ民主世界からは程遠い過去の思想暴力が公然と行われては、一に教育界を毒する許りでなく、民主世界を破壊するものである

さらにまたこれら入学の希望に燃ゆる人々の世界と別によき頭を持つていても、金のないために、あたら延ばすべきチャンスを逸し、嫌々ながらデッチ小僧に行かねばならないという暗い世界もあることを見逃してはならない。育英資金の問題については幾度も論じたところであるが、単に下層階級が食の涙ほどの資金を与えて、これでよいとノホホンを決め込む当局者の態度が判らない。自分らがそして自分の子供が学校へ行つて一ケ年にどの位の金を支出するか概算で判るだろう。本代金にも不足するような小額を補助して、育英事業の振興は期し難い

秀才教育の育成のためにも秀才児童には、これら福祉法に基く補助ではなく、独立した育英資金をたぶんに持ち多くの次の時代の人々の養成に努めたいと思う

何処の家庭でも入学準備で何かと忙しい。新入学の坊やにはランドセルから洋服、靴などと買い込めば一万円はたちまち飛んでしまう。次に娘の卒業祝、そして上級学校の入学などという三人の子供を持つている家庭などは、その準備に興奮のタネとなつていることだろうと御推察する

子供らの成長を楽しみに両親らは一生懸命になつて無理をすることは、親心の発露としてその気持は推察出来る、しかし眼を転じてあたりを見渡すがよい。ランドセルどころか「ぞうり」袋も買つてやれないような家庭もすくないこれらの人々を対象とするとき、新入学に対しあまりにもゼイタクな虚栄心で子供の身を包むことをやめて欲しいと思う。質実な心を子供の時から与えてやることも一つの親心であるという事を理解して欲しい

さらにまた新入学に対しても、子供の実力も判らず隣近所の見栄えから、どうしても高等学校へやろうとか、大学

湯本で衛生研究会

十二日午前九時から湯本一小校で郡内小、中校の精神衛生研究会を開き、各校の特殊児童の研究成果発表を行つた後、この指導対策について協議する、なお平市の大河内一郎医博を招いて精神衛生に関する講演会を催す

2月平競輪
14.15.16.21.22.23

二月の平競輪は、前節十四日から三日間行われるが、後節は二十一日から三日間行われるが、旧正月のことと正月同様の盛況を予想され、場外車券売場も消防署向に引越し一両日には修理も出来上る

推名氏を招き
十五日湯本で

湯本町クラブでは次回例会について打合せた結果、十五日午後二時から同館会議室に推名りん三氏を招き「無邪気な人々」について研究討議することになつた

駅伝レース
十一日平五小

平第五小学校の二月行事は次の如く決定した

▽十日映画教室（世界館）

▽十一日駅伝競争

▽十四、十五日両日婦人会リクレーション

▽十七日火災避難訓練

福引景品付大売出し（2月16日迄　旧正3日）
実用呉服特価提供!!
☆売出し期間中特に実用綿布の数々を格安に奉仕致します☆
呉服と服地の
かみや
平二丁目
T256

旧正贈答
銀座街の
特賞は
清酒特級
☆旧歳末年始☆
福引付大売出し
一等高級自転車、ラジオ
ミツ重タンス、純毛服地
外5等マデ空クジナシ景品豊富
期日2月7日—2月16日
お買上200円毎福引券1枚
100円毎補助券1枚
平市
銀座街商店會
金側脱時計

離婚者は自由結婚
若人らに寄す結婚白書

「このうら船に帆をあげて」と若人達の幼なきころからのあこがれ青春の喜びを表徴する結婚の寿ぎが、今年も旧正月の前後、暦の吉日を選んで十組、二十組と新たな人生のスタートをきつていくがまた反面に「私し貴方が嫌になつたのよ」と自由社会の副産物として一聞アプレ夫婦間に流行となつた離婚も数多くあるのは世の人々の聞くところだ、平保健所ではこの程同所管内の婚姻、離婚は二十七年にどれくらいあつたか調べたところによると

婚姻

二千二百三十八組で、二十六年の千九百五十二組に比すると一割五分増となつており、増えた原因は、二十六年ころまでは経済的に苦しく結婚して愛の巣を営むにも満足な住居にも住めずにいたのが、二十七年春ころから国家、地方公務員の給与ベースの引上げ家も国家から町営住宅までぞくぞく建ち住宅難も緩和されたので、保留選手の形をとつていた愛人同志が、いつぺんにゴールインしたゝめと見られ、年令は男性は二十七、八才がもつとも多く、次いで二十四、五才それから三十前後、女性の場合は二十二、三才が圧倒的に多く、オールド、ミス寸前の者も数多くいる

一方結婚精神に反比例した離婚風潮も相当多く同所の門をくぐつた離婚診断書によると、同年間に二百三十三組が自由主義社会の法則にしたがえ、アツサリと別れている

しかしこれを二十六年に対比すると九組も減つている、これは一時年ころになれば自由主義を駆した「離とでも」というアプレ結婚が少くなつた結果だとみられる

離婚

のもつとも多い年令は二十三才から二十七才まで「恋愛」という熱病におかされ前後の見さかいもなく、自由結婚をしたものに特に多くその例に炭鉱街の湯本、内郷、好間の鉱夫の夫と生活し、女給さんをしていたという妻もあり、次いで平市内自称インテリ同志の恋愛結婚も見逃せない

離婚届けによると離婚の原因は、結婚して二、三年目のけん怠期が特に多く、セックスの不満が重大な理由となつており、今後結婚する愛人同士に精神的な愛情だけあればという考えに警鐘を乱打している、管内各町村の結婚（離婚）状況次の通り

▽平市三一〇組（三七組）▽飯野三六（五）▽神谷四五（三）▽夏井二六▽高久二四（四）▽豊間五六（四）▽江名八五（九）▽鹿島二一（四）▽小名浜三七（一六）▽磐崎九六（一一）▽湯本二三七（三六）▽内郷三四六（三九）▽好間二一六（一四）▽赤井一〇二（一〇）▽永戸二九（六）▽錦輪一二（二）▽沢渡一八▽三阪三六（二）▽草野四三（五）▽大浦六〇（三）▽四倉九九（一三）▽大野四一（四）▽上小川二五▽下小川二五（四）▽川前三三（一）

この中郡・県外移出は三十五万三千七十五俵で、残りの二十五万三千八百九十九俵が管内の消費量となつている。四月から十二月迄種別生産量は次の通り

▽黒炭◆くぬぎ一四、六〇〇俵◆なら二六一、二三四俵◆雑二七七、九一一俵◆栗一七、二六〇俵◆紛九七四俵◆松一、〇三〇俵白炭◆なら七四五俵雑一、七四六俵◆栗九〇俵◆紛九俵

好評の石城炭
三十余万県外へ

石城地方事務所林務課では昨年四月から十二月迄の管内で生産された木炭はどれくらいか、又郡内で消費される量はどれくらいか調査した、石城郡は広大な森林地帯を保有し職業生産者多数を持つているため、必然木炭の生産量は多く六十万六千九百七十四俵で、郡別では県下一の生産成績をしめ石炭と並んで石城の燃料王国をきずきあげている。

しかし二十六年同期間内における六十七万四千七百八十四俵に比較すると、一割減産となつている、減産の原因としては改正森林法による伐採調整で若い木が伐採出来なくなつたためと、営林署の払下げが一昨年よりも遅れた上、同署の伐採許容量が減つたためとみられる

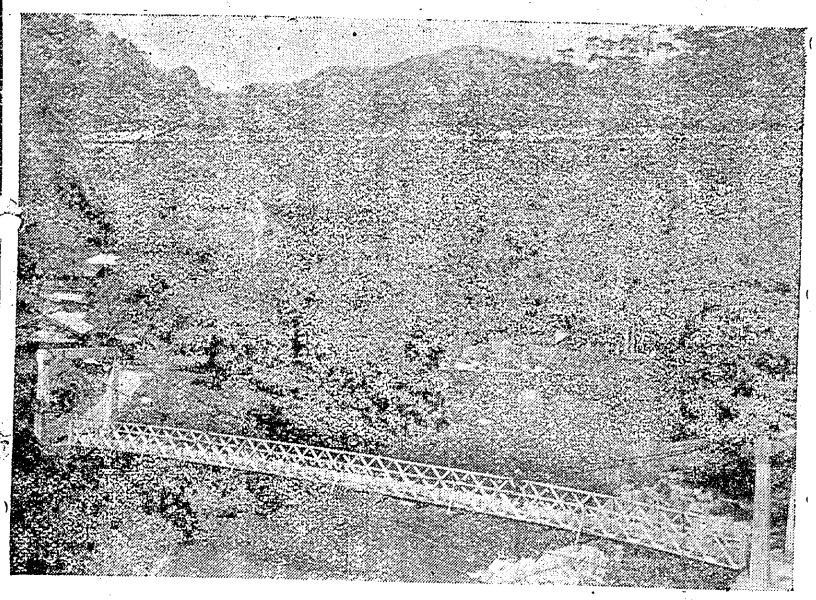

県立公園〝夏井川渓谷〟

新県立公園に指定される、夏井川渓谷は大町桂月の詩で名高い「籠場の滝」附近から夏井川発電所にかけての絶景は、ヤバ渓をしのぐと称され、絶壁の谷間に咲き散る紅ツツジと紅葉は県下随一と言われ、季節になると遠く関西方面からも観光客が訪れて居磐越東線の電化問題も漸く与論として取りあげられ近々具体化すると言う朗報に、地元観光協会では、石渓谷を中心に赤井岳、水石山から、有名な「背戸が廊」をふくめたハイクコースを計画していると言う。清流の間をぬつて大小数え切れぬ滝と淵との風景は夏なほ寒く、県下随一の景勝であろう。

（写真は夏井川渓谷発電所附近）

満員で札ごめ
養老園うれしい悲鳴

昨年八月市内下荒川に開園された平養老院は、当初の「入院希望者ありませんか」と笛や大鼓で探し求めた頃から、七月経た現在では、定員五十名ギツシリ一ぱい、更に有資格者数名が、入所の日を待ちわびている盛況振り、開所以来現在まで四名の老衰死亡者を出していが、生活環境は至極良く、入園希望者も増加の一途にあり、この分では早晩収容施設の拡張でも行わない限り、希望者の意に添えない状態で、当局は正に嬉しい悲鳴である

内郷で浪曲会
菅原梅子一行

内郷町公民館では納税奨励と感謝のため、町内五ヶ所で浪曲大会を催す

▼十三日午後一時から川平分校内、同日午後六時から白水願成寺、浪師は東京都女流浪界虎丸会芸能社菅原梅子、天神乙女、天中軒福奴、天草島千代

版画入選者

第二回全国日本年賀状版画コンクールに地方予選を通過中央に於て入選郵政省から入賞した本郡関係者次の通り

▼勿来町大平才氏（一般の部）

▼勿来中学校大平好夫

▼平市第二小学校渡辺正勝

湯本図書部会

湯本町図書部会は、十日午後六時から同町公民館会議室に開き、規約審議、図書選定の後八日締切りで児童生徒町民から募集した読書啓発に関するポスター、標語の審査並びに展示会、研修旅行、読書与論調査などの協議を行う

湯本で映写機
毎週映画教室

湯本町映画連盟ではこのほど視聴覚教育振興を図るため、予算二十五万円を計上して十六粍映写機を購入し、毎週一回映画教室を開いて普及する、なおこの映写機は県下に五台しかなく高級なもので、石城地方には平、小名浜、湯本に備えられ三台となつた

内郷のハイ退治

夏季の伝染病予防対策の一環として常磐炭鉱内郷鉱衛生委員会では六日から二十五日までの二十日間各区、寮毎に手分けして冬越しのハエを徹底的に退治し、伝染病発生の撲滅を期することになつた

天気予報

（明日）北西の風日中やゝ強く一時曇り山ぞいでは時々雪がひろがり小雪が降ることもある

（海上）季節風やゝ強く風波が高いから漁船は注意を要する夜長は風も一時おさまることもある

急募（女給さん）
若干名
本局前　小柳

大谷石
木炭
五丁目電六六　井上

これはこれは
皆様の小型タクシーは
株式会社　平和タクシー
「旧名磐地タクシー」
電話平一九一番
と可愛がつて頂ける
又新車が入りました

印章は伊勢屋
技用に依頼と
技術の信
伊勢屋印章

温泉旅館
伊勢屋
湯本電二五五
女中さん入用

御愛顧感謝
平電一〇七三

肌を
アラさない
過脂肪石鹸
資生堂オリーブ石鹸をおすすめ致します
チエインストアー
勝越・大坪・大平・三崎

盛
洋服のお買物は盛髙屋で
冬物一掃大幅値下断行!!
成田山
鹿島香取一泊
御招待
福引大売出し
平市三丁目銀座通店
盛髙屋

斬新な型を誇る
藤越の洋服
紳士服・オーバー　背ズボン
ジャンパー　学生服　婦人ズボン
婦人トツパー
冬物一掃大見切
藤越

主要事業部門
本社
東京都千代田区神田鍛冶町三ノ一
合同ビル（国電神田駅前）
電話　代表　神田（二五）二四九二
三品取引（スフ糸・人絹糸・綿糸）
合同繊維株式会社
東京都中央区日本橋芳町二の一
電話代表茅場町（六六）五四三七番

安全・短期・堅実な……
現金株券の利殖
御一人　一五〇〇〇円以上
（株券は一〇〇株単位）
配当金二等月利2.5分　計7.5分
（株券は担保額の2.5分）
預り期間　3ヶ月間限り
平支店
預り株券はそのまま、元金は三ヶ月目に必ずお手許に返ります平市5丁目4番地
証券（株式）取引
川島屋証券株式会社
東京都中央区日本橋芳町二の一
電話代表茅場町（六六）二九八八番
穀物商品取引（米穀を除く一切の雑穀）
合同物産株式会社
東京都中央区日本橋芳町二の一
電話代表茅場町（六六）五三一二番
耐火・耐寒・防音・防水建築材
特殊建材株式会社
本社　東京都千代田区神田鍛冶町三の一
工場　電話神上（二五）三〇九一番
〃　電話赤羽（八〇）四四〇一番
合同株券会社
本店東京・神田駅前（合同経済ビル）
支店は主要都市

電力事情悪化
緊急停電十五日迄

電力事情は益々悪化する一方で、電源地は降雨がないため、少し許りの雪どけでは、電源地を十二分にうるほす事も出来ず現在実施している週二回の休日のほか、午後一時から四時までの緊急停電は連日行われようという最悪の事態をかもし出しているようだ、これがために街々には電力悲劇が現出して、どこもかしこも「仕事にならない」と大こぼし、これらの表情をさぐつて見る（一記者）

悲鳴あげるパーマ
夜間作業の各業者

パーマネントと電気はつきもの、電気が来なくてはパーマは出来ず電気代用とあつて石油コンロでパーマをかけることも出来ない。その昔のように、火ばちにコテを焼いて何んとか間に合わしている復古調の流行も再生して来ているようだが

「実際これぢや商売は出来ません。こんな事情など税務署は知らぬ顔なんですからね、電気会社も緊急停電など敬えてくれないので、一時からの停電を知らずパーマをかけ停電となつて、仕事はオヂヤン、お客さんには怒られるという有様です」

と大コボシ、電気時計はストップしたり、動いたり、製氷会社も電気とにらみつけながら仕事をやれば、精米屋さんも夜仕事をせねばならぬという状態、このところ夜と昼がとつちがつた仕事をしているところが多い

夜中はマックラです

ガスの放出もこのごろはすこぶる悪るく、電気同様に仲よく悪化している、夜中に病人のためや子供のために何かしてやろうとしてもガスはチョロく、電気はなし、あぶないローソクで漸くに用事をしているという家庭もすくない

世は石油時代
雨は当分望めません

電気事情が悪るくなると反対に喜んでいる商売もある。このところ石油コンロ時代とあつて料理屋さんでもごぞつて石油コンロを使用している、これがため石油コンロは引つぱりタコだが、三千円から四千円の高価なものなので、一般家庭では一寸手が出ない代物

こんなに困つている電気事情も雨が降れば直ちに解消する、さて雨よ降れくと雨乞いしても仲々雨は降つて来ず、このところ一寸雨の来る予報はないというこれまた悲観すべきお便りである

商店員らの労基法取締
取締りの重点は▽婦女子の時間外労働並に休日におかれる

平労基署は昨年第一回の管内商店関係の労基法違反を調査して履行していないものには再三警告を発して来たが依然として労基法が守られていないので十日頃から再監督を実施、労基法を無視しているものは悪質者とみなし送検する、

海津見丸全員無事
修理成つて歸港中

（昨報）南方漁場からマグロ七千貫を積んで小名浜港に帰港途上、船主から侵入沈没の危機に見舞われた小名浜港所属第三海津見丸（九九トン）は、「乗組員絶望か」の悲報に憂慮されていたが、八日午前零時三十分小名浜海上保安部に入つた連絡によると

「侵水箇所の応急処置と排水ポンプの故障がなおり一応危機を脱し、現在排水作業を続けながら自力により時速四マイルで無事帰途についた」

とのうれしい情報に、関係者をホツトさせている

湯本坑で落盤

七日午前九時五十分頃常磐炭砿湯本坑第五坑で落盤あり、作業中の採炭夫遠藤昇(二)は逃げおくれて右大タイ部に全治二ケ月の裂傷を負つた

平駅でスられる

双葉郡川内村毛戸十薪炭業高野久太郎さん(六二)は七日午后八時頃平駅構内で上衣の左ポケットから鹿皮製財布五万六千円在中をスられたと平公安室に届け出た

強盗検挙
江名町で

去る五日午前一時五十分ころヤ麻郡熱塩村口中田雑貨商佐藤トシ子さん(三六)方に、電話線を切断して侵入、同宿者に出刃で重傷を負わせたあげく、一時間に亘つて室内を物色、現金三千五百円を強奪して逃走した二人組覆面強盗容疑者泉村上谷地土工吉田次郎(三三)ヤ麻郡熱塩村土工五十嵐常夫(三三)の両名は、喜多方署の手配により、吉田は七日夜十一時ころ、五十嵐は八日午前三時ころ江名町中之作地内でそれぞれ小名浜地区署員に検挙され、八日午前八時三十分喜多方署に護送された

警官の愛犬大手柄
窃盗現行犯の強賊逮捕

内郷地区署熊田次席の愛犬が訓練中に前科八犯の強者、窃盗犯人を逮捕した忠犬八公にも勝る大手柄であると、斎藤署長から早速表彰方を上申し町内の話題をさらつている

潜伏している犯人をかぎ出す

話題は七日午前七時三十分ころ内郷町御厩地内の田甫の中で、内郷地区署熊田次席が愛犬の訓練を行つていた際、田甫の窪ボツチの中にひそんでいる怪しげな老人をかぎこけ、地り声を上げてほえ叫ぶので、近寄つてみると挙動不審の老人が丸くうづくまつているので早速尋問したところ山形市七日町花山路三八五前科八犯無職大和田庄之助(五九)と判明、大和田は去る一月二十五日山形刑務所を仮出所し、職をさがしに同月二十八日平市を訪れたがなかなく思うように行かず所持金は使い果し、困つて昔の悪心を起し、同日朝平市杉平武藤鉄工所から鋳物類六ケ時価四千円相当を窃取し、同町御厩地内の窪ボツチにひそんでいた窃盗犯人と別り、同署では犯人逃捕功労として近くこの愛犬を表彰する

小名浜高校藝能祭

小名浜高校講堂落成祝賀芸能祭は十日午前八時から新築された同校講堂において盛大に行われる

赤井の変死

赤井村大字赤井共栄炭鉱採炭夫おぎ野伝佐さん(四九)は七日午後九時半ころ、近所のもらい風呂の帰り自宅附近の茨川五枚橋から転落、打ちどこが悪るく悩ひうとを起しているのを八日朝六時半ころ娶トヨさん(四〇)が発見した

好間の火事

八日午后二時五分頃石城郡好間村大字北好間字久保農志賀トリさん(四三)方の物置から出火、同物置六坪を全焼して午后二時二十分頃ちん火したなお原因損害については平地区署で調査中

ラジオ
月賦 六ケ月 三ケ月
平三丁目 国家商会

歌舞伎座観劇
一泊御招待
旧年末年始 福引付大売出し
2月3日ヨリ16日マデ——1等から—5等まで空くじなし
特價品一部
ナフトル染スフ着尺 反 350円
二巾白天竺 ヤール 650円
タオル、手拭 本 220円
大人メリヤス 枚 250円
木綿糸(5匁) 綛 13円
京呉服
綿織物服地洋品実用物
御婚礼用衣裳一式
平市四丁目 山吉 電268番

祝 福島県立小名浜高等学校講堂落成
坪内運動具店 坪内清 小名浜町上明神町 電三九四番
小名浜漁業協同組合 組合長 三代勝 主事 小野田義基
江名町 常陽銀行支店 支店長 有田恭二
小名浜機船底曳網漁業協同組合 組合長 田島繁 主事 西村厳夫

産院新設 産室完備
入院随意附添不要
長らく御不自由を御掛致しました 何卒御利用下さい
草野助産所
助産婦 草野ナツ 平市大町(配電前) 電六七五

和菓子と洋菓子
平名物 ほの月
松月堂へ
★御贈答に御利用下さい★・平市銀座通り(電二〇六番)

本場直送のハツガキ
初蛎
が入りました
かきフライ酢のもの美味しいです
温かい焼売(シユウマイ)(一ケ一五円)
折詰のお土産にお惣菜に……
平市中央通り 不二屋 電八八六番

趣味のお菓子
御菓子司 平凡
御注文ハ電話五〇九番へ 平駅前
平凡の"最中"
優良な原料と一流技術者の作る平凡の最中はきつと皆様のお気に召します

内郷支局移轉
次の場所に移転しました従来通りの御援助をお願い申上ます。なお新聞申込みは(電話一五九一番)お願いします
内郷町内町金駅通り
菅野蓄音器店内 常磐毎日内郷支局

歳末大売出
☆旧正月を控へて大黒屋を御支援下さる皆様へ歳末に贈る最良の奉仕☆
大黒屋生地売場
☆純毛服地を大変値下げました☆
第一回春の服地新色発表会
店頭生地特所売を御覧下さい
大黒屋既製品売場
既製服を大幅に値下げしました☆
特に紳士婦人オーバーを御買項の値段まで引下げました
メリヤス売場
名種メリヤスを豊富に取揃へました
大人裏毛、婦人裏毛、子供裏毛を特別御提供申上げます
実用呉服の店
大黒屋平本店
実用呉服奉仕の部
夜具地裏地シマ反其の他特別提供
湯本小名浜店も是非御覧下さい
皆様の利益を護る店
大黒屋 平店 湯本 小名浜

母子福祉 援護資金貸出し

一世帯が五万圓まで

母子家庭に金を貸しますー石城福祉事務所では十八才未満の子女を扶養し、配偶者と死別又はこれに準ずる婦人であつて、且その者が生計の中心となつている人に対して、事業資金として、一人につき五万円までお金を貸付けて、母子家庭の福祉を増進することとなつた

貸付の条件は

▼借受人の資格が、現に十八才未満の子女を扶養し、左の各号の一に該当する婦人であつて、その者が生計の中心となり、成業の見込みある者

一、配偶者（内縁関係も含む）と死別した者

二、配偶者と離婚した者

三、配偶者が未帰還である者

▼貸付の限度

一人につき五万円以内

▼貸付利息

利息は後とりとし、年八分（月利六厘六毛、日歩二銭二厘）とする、但し延滞利率は、日歩四銭とする

▼償還方法六ケ月すえ置後原則として月賦償還としすえ置期間中の利息は、第一回の元利金徴収の際徴収する

▼保証人

一人以上の保証人を立てる

▼その他

業務方法書による一般の普通貸付、遺族国庫債券担保貸付及び更生資金を借りている者は原則として本貸付を受けられない

希望者は、二月十日から三月十日まで石城福祉事務所宛申込みのこと

人口が殖えぬ

死亡率も減つた統計

平保健所では二十七年の管内人口動態白書をこの程発表した、発表によると（カツコ内は二十六年）出生七千四百四十四名（七、八〇八名）死亡二千七十六名（二、四三四名）自然増加五千三百六十八名（五、三八四名）となつている、二十六年に比較すると出生は約四百名、死亡は約四百名減つており自然人口増加も若干減つて来た、出生の減つた事には人口妊娠中絶、妊娠調節が軌道に乗つたものと見られている、また死亡減のつた原因は保健犯生が徹底したためでしようと言われている

学校衛生会

石城小中学校長会主催の小中学校児童、生徒の精神衛生研究会は十二日午前十時から湯本第一小学校講堂で開く

文芸誌の復刊

『土星』

吉田甫

永い間休刊していた俳誌「土星」（平市仲町二〇大井川幸隆氏主幹）が正月号から復刊した、表紙絵は日本屈指の彫刻家、芸術院会員佐藤玄々（旧号朝山）氏のデッサンである、彫刻家のデッサンは画家よりも正確だといわれているように「まどろんだ猫の画の中に背後から何かの気配が感じられ、耳が鋭く動いているようだ」と大井川氏が批評している通り、立派なものだ

扉絵は藤田嗣治画伯の筆になるもの、この扉絵は藤田画伯の亡妻マドリンナさんの顔であるさうだ、内容は号を追うたびに充実して来ているようだ、阿部光恵子（勿来）ら同人十七人作品集、弘中医博士の竹陰こぼれ話、大井川氏の同人月旦から、阿部光恵子氏の炉辺追想など読むべきものがたくさんある

火山系

詩と短歌を中心とした文芸誌「火山系」（好間村川中子、上田冷人氏主幹）が一月号から活字印刷になつて復活した

上田氏は、昨年の県文学賞に入賞した詩人、師範学校を出て現在平放送局の集金員をしているという珍り種の人、ひさしぶりに三野混とん（吉野青地）氏が作品を寄越している、隔月毎に十五、六頁のものを続けたいといつているが、同志として是非続けさせたいと思つている、来月からは東京の友人らも加名して大いにやると張切つている、折角の御活躍を希む

内郷の学芸会

内郷町内各中、小校の学芸会は次の日程、場所で行われる

◇四日内郷一中校◇八日内町小校◇十五日高校小校◇二十日宮小校◇二十八日御厩小校

（第二十六報）作吟

竹本喜美太夫

我まゝ一杯させたりしたり
する程互ひにつのる恋
お座敷で唄う都々逸恋しい人の
のろけを折り込む水家節
心の底から忘れちやすまぬ
毎日一度は見る写真
膝に抱かれてほほをすりつけて
立いて甘いる好な人
映画戻りに一足先へ
いつもの処で待つ夜更け

ひめゆりの塔

（十一日―十二日）

一九四五年第二次世界大戦の末期総攻撃をうけた沖なわ島で、沖なわ師範女子部、同第一県立女学校の女生徒達が南風原陸軍病院へ特志看護婦として動員され、負傷兵の看護にあたりつつも、肉薄する攻撃の前に次第に傷ついて、悲惨な最後へと追いつめられて行く姿を描き、永遠の平和を全世

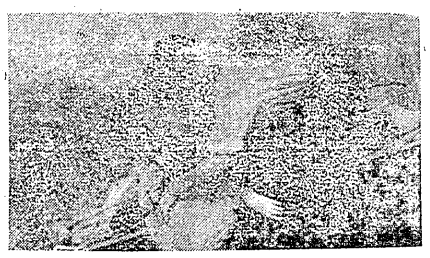

死斗のレスリング

民劇

遠いタイコ

（十一日―十二日）

「誰が為に鐘はなる」の名優ゲーリイ、クーパーが主演する決心の傑作、クーパーはアメリカ陸軍の大尉クインスイ、ワイアットの役で、すぐれた手兵を従えて、土人達に武器をみつめている城を爆破せんと半島の東部海岸を誘導し、帰途エグアグレイドの湿地帯を百五十マイルに渡つて歩行する猛獣あり、毒蛇あり、インデアンの襲撃あり、美事な水中決斗の場面などを巧みに織り込んだ総天然色の楽しめる映画

同時上映

ねらわれた駅馬車

聚楽館

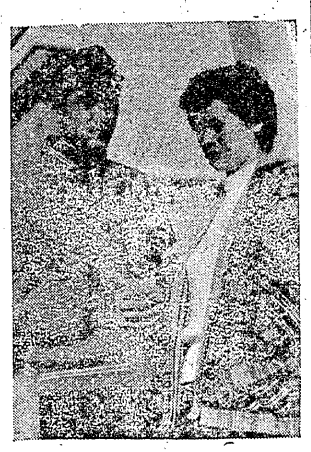

学生社長

（十一日―十八日）

アルバイト合資会社を作つている三人の大学生が、薄幸の一女性をめぐつて、女スリや食堂の娘などとともに見せるユーモアーは、笑いの中に人情の美しさを思うペーソスをにじませている

鶴田浩二、川喜多雄二、桂小金治が三人の大学生、角梨枝子の女スリ、小林トシ子が清純な女性を演じている

同時上映

カルメン純情す

平館

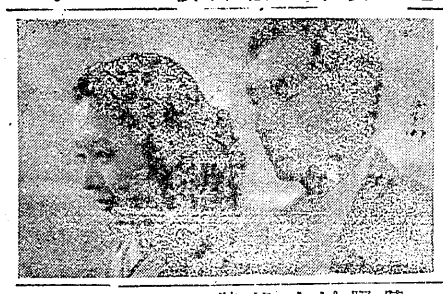

千羽鶴

（十一日―十八日）

芸術院賞の川端康成不朽の名作を新藤兼人が脚色「源氏物語」の吉村公三郎が監督する女性映画、一人の男をめぐる四人の女性を通じての女の愛欲の姿を清雅に画いたもので、森雅之、木暮実千代、乙羽信子、木村三津子、杉村春子のベテランが顔を揃い、今週期待される映画

世界館

超音ジエツト機

（十日―一日限り）

（ロードショウ）

時速七五〇マイル、ジエツト機を駆つて音速にいどむ人類最高のスピードはいかにして達成されたかイギリス映画界と航空界挙げての協力で完成された必見の航空科学映画である

ひかり座

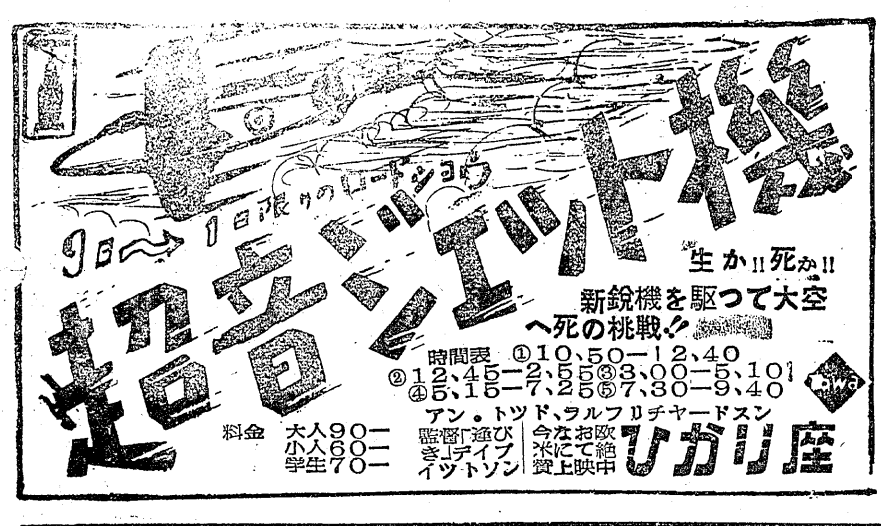

内科 外科 金成医院 平市鎌田町 電話八二六番

新しい技術でつくる 東京堂のパン 香りと味の良い 東京堂のパン 土産品の詰り 銘菓 たいら饅子 名物 さくら羊羹 製造本舗 合資会社ベーカリー 東京堂 電二一〇八

チエン店 平駅前売店 大丸百貨店 福島屋店 電八九二八 七〇

整形外科 内科 外科 レントゲン科 理学診療科

竹林病院 平市十五丁目 電八二・六〇八

院長 医長 医師 薬剤師 技師 看護婦長

竹内 中村 永井 永井 林 川山 山本 山根 松本 増田 真洋 吉田 三郎 二郎

舊正映畫番組御案内

女は秘密のふかいもの……
なぞの多いもの……
女だけにわかる女の恋
すべての女性を誘惑する映画

千羽鶴

木暮実千代　乙羽信子

同時上映　11日…18日
短篇物　世界館

恋と笑いの正面衝突
スリに奪われた資本金
アルバイト会社の運命は？

學生社長

鶴田浩二　角梨枝子

カルメン純情す

木下恵介監督の帰朝第一回作品

11日…18日　平館

猛獣あり毒蛇あり
インデアン襲撃あり

ゲイリークーパー　主演

マウリ・アルドン
リチヤードウエツブ共演の

遠い太鼓

ねらわれた駅馬車

タイロン、パーワー

11日…18日　聚楽館

本年度ベストテンをねらう
今井正の野心作

ひめゆりの塔

淺島惠子、香川京子、関千恵子

同時上映　スター探訪記
死斗のレスリング

前売11日まで前売80円
当日100円

11日…18日　民劇

創豪
ダルタユアン

モーリン・オハラ
コネイル・ライルド

廃墟の守備隊

西部活劇篇

10日…15日　ひかり