夕刊　常磐毎日

発行所　平市田町75　常磐毎日新聞　電話1210
印刷兼発行人　池田一夫
編集副責任

幼き子らも入學難

保育所入所に志願者殺倒

入学の悩みは今年から幼稚園に通いたい希望の各家庭の坊ちゃん嬢ちゃん連にまで深刻に響き、早くも各家庭では愛する子供らのためあの手この手を通じて入学運動が公然と行われているが、この傾向は益々深刻化する様相を示しているので識者間には、何らかの方法によつて、これを打開する対策を確立すべきだとの意見が起つている、即ち市内五ツの保育所の入所申込みは、三月一日から平市役所福祉事務所で受付けを開始する、今年の入所数は退所数によつてきめるわけだが、申込みは早くも殺倒し且つ隣保館とたかつきのみが申込あふれているという一方的な傾向にある、特に隣保館のみはわれもくという希望者で、到底収容し切れない、

隣保館は設備もよく、地の利もよく、かつ比較的中流家庭の子供らが入所しているところからこれを希望するものが多い市では地域割によつてこの隣保館偏重を禁止しようとしているも、通学地域内に寄留したり、土地の民生委員の手をわずらわして入所を必死となつているこれがため当然入所しようとしても不可能となつたりする弊害を生んでいるので、市ではこれが防止対策をどうしようかと腐心している

厳重審査する
市当局談

隣保館はその名の通り、夫婦共稼ぎをしているため子供を預けるところがないという人々のために作られたものだが、現在はその趣旨に反して幼稚園と化すに至つている状態である、右について市当局では

「通学区域を厳守して区域外の人は入所させない、また明年入学する者、稼ぐために子供をどうしても入所させねばならぬ人などの実情をよく調査して入所生を決定する、志願者が集つたらこれを民生委員会にかけて慎重調査の上決定するので、何ら不正はない、殊に入所志願はその区域の民生委員の印のないものは認めない事になつているので、これらの点を厳重にして公平に五保育所へ割当したい方針である」

率向上を図るために、現石城地区には助教、女教員が多く教育能率向上に欠ける基因になつているとみられ、石城地区の男の有資格教員は二十二%しかなく、この点から見ても教員の養成機関設置が要望されるのであり、これが、設置されなければ石城地区の義務教育は進歩しないとて、運動を起している

さらに年度末人事に関する問題は、基本方針で民主的に行いたい、天下り主義はさけ、三町村に校長教育員を選得し教育能率の向上を図るよう三町村連絡する。ことを申合せている

泉村保育完成所

村内に三カ所作つて大喜び

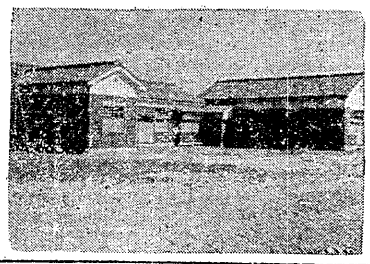

泉村下川地内にかねてから桑原建設の請負で、総工費二万円の保育成を建築中のところ、この程落成これが祝賀式を二十二日午前十時から同所で行う、右について、現保育所長吉田逸氏は

郡下でも同一町村に、三ケ所（泉、滝尻、下川）の保育所を持つことはうれしい事です。設備万端も完備し、泉の誇りです。これから完全運営をなし、国家的見地からしても、委託児童等は町村全額負担とし、貧富の別なく出来る制度になればいいことです

年少者の教養こそ現下の最大事ではないでしようか。この立派な保育所と共に、立派な教養に当り度いと語つた

（写真は完成の保育所）

教員養成所作れ

湯本、内郷から運動起る

内郷、湯本、磐崎三町村連絡協議会では、教員養成機関を石城地区に設置運動を起している郡連絡協議会を通じ県連絡協議会で議決し、県教委に設置方の陳情書を提出する一方町村会、校長会に呼びかけて実際運動を展開することになつたこの教員養成機関の設置は教育能

石城地区に

社會科テスト問題【3】

一、次の各項について「賛成」「不賛成」「どちらでもよい」の三つのらんにあてはまるものに○印を入れよ

	賛成	不賛成	どちらでもよい
①私達の日常生活のあらゆる方面は、過去からひきつがれた文化遺産の上に営まれる			
②文化は一民族のものであり、他民族には用のないものである			
③文化は交通通信の発達によつて交流するものである			
④日本の文化は全部すてさり、全然新しい違つたものにしなければならない			
⑤文化は地域により特色がある			
⑥外国文化はどんなものでも、悉部取り入れる必要がある			
⑦文化は特権者のみのものでなく、国民すべてのものでなければならない			
⑧文化はあまり苦労しなくても時の流れに従つて出来るものである			
⑨文化は自由な精神により発展される			
⑩日本の文化は東洋、欧米の文化が交流して入つてきている			

二、次の文は日本国憲法第三章第二十条である［　　］の中に下にあることばの中から適当なものを選んで番号を入れよ

（　）の自由は何人に対してもこれを保障する。いかなる［　　］も国から［　　］を受け、また政治上の［　　］を行使してはならない。何人も［　　］の行為の［　　］または［　　］に参加することを強制されたり、およびその機関は［　　］その他のいかなる［　　］もしてはならない

三、A、B、D群の関係の深いものを線で結べ

A	B	C
仏	陸べレスチナ	道徳
イ	エス神	道
孔	子メソク氏	子
マホメット	インドアラーの	教

四、次の文の（　）の中に下のことばを入れよ

（　）の歩み、そしてほろびた道が国民の（　）によつて（　）を（　）し国民に（　）を強いたものであつたのに対して新らしい（　）がこれから歩かうとする道は（　）のひとりひとりが（　）に高まりひいて（　）に（　）しようとする道である

国家、軍国化、職性、大日本帝国、軍国主義教育、国民、文化的、協力、日本国、世界平和

五、右側のことがらに関係ある人の番号を左側からいらんでカツコの中に入れよ

1、トルストイ（　）物理学者

	イ	ロ	ハ	ニ
詩			ぶ	ず
いけ花			月光の曲	
演劇			国会議事堂	
小説			ウエンタースポーツ	
木魚			映画	
仏像			戯曲	
遊戯			絵巻物	

2、カルヴイン（　）和算
3、長岡半太郎（　）宗教改革
4、岡倉天心（　）医学者人類学者
5、ベルツ（　）戦争と平和

六、次の問に答えよ

①インドに起つて、日本にとり入れられた文化の最大のもの
②現在世界的に謳んじられている日本の自然料理
③西洋の中世文化の中心を占めた宗教
④二十世紀に新らしく起つた大衆的芸術の様式
⑤ダイナマイトを発明しその破壊力に心をいため、その遺産を後世の人類の幸福につくした人に賞金を与えることにした人

七、次のものは（イ）言語、文字、（ロ）音（ハ）色と形（ニ）動作のうちいずれのを主とするか、イロハの所に○をつけよ

急募（女給さん）
若干名
本町前　小柳

定評ある…大塚の靴
★紳士靴　高級品
ラバソール　各種
★婦人靴
ハンプス・ブラット
最新型　各種
★日本一強い丈夫な
月星運動靴　各種
平駅前大通り
大塚へ
チケット御利用下さい
電七十七

特殊棒炭
東和カマド
平市一丁目角
市原商店
電話二四四・四九九番
特約販店
◉燃料の節約に御利用・御用命の程願います

そもそもは
ハシモトヤ…で
の専門の
東洋紡の純毛堅牢染
1ポンド〒1、400円より
各種春色沢山入荷しました
平銀座ハシモトヤ糸店電14

胃腸科　外科
呼吸器科　外科
整形外科　産婦人科
放射線科
労災保険指定医
鉄道嘱託医
院長　松尾正平
副院長　肥田国彦
放射線科　山下義有
電平一五四番
平市大町五（東北配電西隣り）
マツオ醫院

祝福島県立磐城農業高等学校第二部校新築落成
部長　酒井忍
PTA会長　藤田藤三郎

校舎

町長　青天目信次郎
此の度は皆様の絶大なる御協力により本日茲に落成式を挙行出来得ました事は感謝申上げると共に今後も教育発展のため尚一層の御支援の程をお願い申上げます
東邦銀行勿来支店　支店長佐藤保
勿来町農業協同組合　組合長横山太一
勿来方部小中学校　校長会
勿来町議会議員一同
県会議員　赤津庄兵衛
磐城通運勿来支店　支店長赤津憲一郎
磐城農業高等学校　校長小池元治

営業種目
珍菓名物
やんがら
平市田町
電六九一番

大昭炭鑛ガス爆發
作業中の坑夫ら死傷

十九日午前七時頃、山田村大昭炭砿第一坊内で大音響と共にガス爆発し、作業中の採炭夫斎藤専治さん(三三)運搬夫芳賀豊治さん(三四)同相瀬竪仁さん(四五)斎藤佐太郎さん(五〇)の四名は何れも全身火傷を負い、相瀬さんは十一時頃死亡他は何れも危篤、死亡した相瀬さんの長男相瀬義雄さん(三二)同根本孝助さん(三三)は重傷、運搬夫坂東与次郎さん(四五)外五名は顔、足等に何れも火傷を負い、植田町前田医院に入院応急手当中、直ちに東京砿山保安監督部平支部から添田課長、柴田、石田監督官ら平発九時二十分列車で現場に急行して原因その他を調査中だが同炭坑はガスが非常に多いので甲種炭砿として通産省から要注意砿として指定されていたもので、原因はドリルのスイッチがショートしてメタンガスに燃火し爆発したらしく死亡した相瀬竪仁氏は炭砿葬として弔うことになつた

無火災祈願 名物ハシゴ乗り

平市消防団の無火災祈願祭は十九日午前八時から県社子くわ倉神社に、松本団長以下各分団幹部及び一、二、三分団員平消防署員ら八十名と六台の消防車が参列して挙行、松本団長、諸橋市長、井上消防署長の挨拶に次いで、神前奉納「はしご乗り」を行い、引続き市内のはしご乗りに移つた

―写真―（上）無火災祈願祭（下）奉納はしご乗り

節婦の表彰（草野村つる女）

不治の病といわれる中風で寝ていたシウトに嫌な顔一つせず昨年十二月の亡くなるまで十三年間使えた評判の節婦が近く同村婦人会から表彰される、美談の人は石城郡草野村大字神谷字六十枚原農業大平一良さん(五三)妻ツルさん(四九)で、子に対しては慈愛深き母である、家は田八反、畑五反を耕し夫の一良さんは馬車ひきをやつている、シウトのコマさん(七四)は十三年前中風を患つて寝て、この程死亡したが、その間悪い顔を一つ見せず「ハイく」と務め、婦人会の勤労奉仕などにはシウトの看病で休んでも良いのに長男の逢男さん(三〇)を代理に出すなど婦人会の模範会員である、婦人会ではツルさんのように親孝行な婦人を会員に持つていることは同会の誇であり婦人の鑑だと表彰することになつたもの

当人のツルさんは「婆さんが死んだらおじいさん六三六さん(六〇)ががつかりして後を追うようにして死んだ頼まれては親孝行しないでいられめえ、おいらも老けたらそまつにされべえと当然のように話していた、このことにつき同村婦人会副会長富岡作子さんは

「この地方では嫁のことをひざかぶまでも憎いという例まであるのに、口のうるさい小農村で悪い噂一つ聞かず、シウトさんに余りよく仕えてくれたので、嫁とは思えず娘のような気持だつたのでしよう、中風のシウトにあれ程よく仕えた孝行振りは村の評判だつた」と語つていた

沼田町長上京 平衛特交で

昨年十一月の炭砿ストによる町税延納滞納、法人税、砿山税など二千万円の減収なので、町財政は極度にふく迫し、特別平衡交附金の棟情を行つていたが、昨年十二月定例県議会で採択されたので、同町鈴木喜政氏の仲介の労で沼田町長、庄司副議長、菅野町議らが大蔵省財政局に陳情するため、十七日朝上京した

車内のスリ多し 乗客は御注意下さい

最近列車内におけるスリが頻発しているので、平公安室では乗客に注意をうながしているが、十八日も二件のスリ届け出があつた

▽茨木県多賀郡大浦町大字仁井田飼糧商佐々木勝之助さん(五九)は十八日午後八時五分ころ下り二三五列車内でオーバーの内ポケツトから七千円入り財布

▽東京都[illegible]稲荷町八二外交員萩幸二さん(三四)は十九日午前十二時十九分ころ下り二一一列車内で睡眠中オーバー外ポケツトに入れておいた二千円入り風呂敷

磐農第二校舎新築落成

磐農高第二校舎新築落成（勿来町錦田地内）式は二月二十日午前十一時から同所で挙行する

常磐卓球大会 二十二日湯本

常磐炭砿労働組合では組合員の体位向上を図るため、恒例行事として二十二日午前八時から湯本町六坑保育所で卓球大会を開く

この大会には十四日各支部で予選を行い、代表選手として二チーム（補欠五名）が出場することになつており、優勝チームには同組合長杯が授与されるほか一等～六等までの賞品が盛りたくさん授与されることになつている

平囲碁会 松崎氏優勝

平将棋碁楽会第八回囲碁大会の成績は次の通り

▼A組①松崎盛雄②大竹一郎③庄司多三君④渡辺恒夫⑤菊地保馨▼B組①遠藤光二②渡辺実③谷川進④佐藤澄吉

山の学校へ 衣類奉仕廿五年 美談主は藤井さん

小川村大字上小川地内、避地学校の川前小、中学校神楽山分校の子供達に、「私達のほんの心尽しですが受けて下さい」と去る二十五年以来今日まで約五十点にわたるワンピース、子供服、シヤツ類等を寄贈して、山の子供らに喜こばれている美談の一家があるのを、この程旧正月に贈られた衣類を着て平市に遊びに来た子供達からの口から知れて街の話題をさらつている

美談一家は、元平営林署事業課長藤井彬氏の一家で、たまたま仕事の関係から藤井課長が神楽山分校附近山林に出張の際、不自由な避地教育の状況をみて、同じ学校の子供達でも山間学校の子らは可愛想なものだと、帰宅して家族達に話したところ

それぢや私達に出来ることなら何か心尽しをしてあげましようと、家族で相談の結果、ありあせの服地やハシぎれで子供達の肌着や、ワンピース、学童服などを作り、去る二十五年以来今日まで子供達に寄贈していたもので、去る一月末も、旧正月に役立てばと三十五点程学校に贈られて来た、喜こんだ子供らはこの晴着を着て、旧正に平市へ遊びに出て来たことから県教委石城出張所でも始めてこの篤行を知り、近々何らかの方法で藤井一家を表彰したいといつているが、藤井氏は現在営林署を辞めて現在、平市東部林産KKに勤務している

酒のみ放題 藤越前に四斗ダル

平市銀座街商店会では、旧年末年始大売出しの特賞景品「こもがぶり」が当選者がなく残つてしまつたので、幹部が協議の結果二十二日午前九時から銀座街藤越百貨店前景品引換所に「こもかぶり」をすえ置き、田町芸妓連の美人のお酌で通行人に呑み放題のサービスをして処分することとなつたが、左党は今からノドをならして待ちあぐんでいるとか

錦村の小火

錦村字伊勝栗農山野辺反造さん(五七)方木小屋から十八日夜七時半頃発火、木小屋、馬小屋等七坪を焼いた、損害七千円の見込み原因調査中

鮫川開發（現地調査 專問委員）

県総合開発専門委員会並びに鮫川ソ水開発委員会との合同会議は、十八日後一時から地方事務所会議室で開らかれ、過般の会議で内定されていた二つのソ水案について関係町村の意見を取まとめた結果常磐地区開発と言う大乗的見地から上遠野から渡辺、磐崎、湯本、踏島を経て小名浜に至る延長廿五キロのソ水が一番よいとの結論が出たので、十九日から三日間専門委員らが現地を視察した上、具体案を作成県に提出することとなつたが、永い間問題となつていた鮫川ソ水問題もここに漸く実現の見通しがついた

コロンビヤ アワー

今夕（十九日）午后七時十五分より十五分間ＪＯＩＲ『ラジオ仙台』より【鈴木正夫民謡めぐり】を合同経済金庫提供にて放送されます

合同経済金庫

第18回常陽幸運定期

幸運賞20万圓

1口千円6ケ月

お取扱2月11日から 4月10日まで

抽せん4月22日

割増支払金5月1日から

常陽銀行 平支店 平二一六四三 電30－1292

ひめゆりの塔 満員御禮

「ひめゆりの塔」は去る十二日公開以来皆様方の絶大なる御好評御支援を賜り連日満員の盛況を博しお陰を以て昨十八日無事終了致しましたここに謹んで厚く御礼申上ます

満員のため充分寛いで御観賞願へなかつた点誠に申訳なく存じて居ります　従業員一同も混雑の為充分奉仕も出来ず失礼な言動もあつたことと存じますが何卒悪しからずお許しの程伏して御願ひ申上げます

尚今月よりコロンビア映画社及びユニブアーサル日本支社と提携してアメリカ映画と東映株式会社の優秀作品を続々公開することになりましたので併せてお知らせ申上げます

何卒今後共絶大なる御支援を賜り度切に御願ひ申上げますと共に紙上を通じ御礼かたがたお詫び申上げます

二月十九日

館主 佐藤子之吉

支配人 鈴木剛

外 従業員一同

民劇

生徒募集

本科 一ケ年 二〇〇名

研究科 一ケ年 一〇〇名

速成科（夜間）六ケ月 五〇名

無試験入学（願書受付中書類詮衡）

公認平高等洋裁学院

平市一丁目角（電一三二六）

一、東京文化服装学院連鎖校

二、高等学校家庭科免許状授与指定校

入学案内進呈

自家発電完備

オール冬物残品最後の御買徳市

20日――25日迄

★冬の毛織服地を始め化纖服地を更に値下げ致しました

★各種メリヤスも手持品一掃のため最後の大奉仕

★オーバーを始め既製服も愈々半額大奉仕を致します

★其の他オール冬物残品を5日間の中に処分致します

★本店呉服売場の冬物の残品も整理致しまします

特別御買徳品店頭店内発表

皆様の利益を護る店

平本店　平支店　湯本店　小名浜店

大黒屋

銀座街でお酒が只のめます…美人のお酌で

2月22日（日曜日午後1時ヨリ）

旧正売出中特賞当選者がありませんので平素皆様の銀座街として御引立の御恩に報いる為に御通行のどなた様にても御気軽にお召し上り戴きます

尚今後共銀座街を益々御愛顧の程切にお願い申上げます

抽選もれ

平市銀座街商店會