夕刊 常磐毎日
発行所 平市田町75 常磐毎日新聞社 電話1210
編集兼印刷発行人 池田一夫

呉服 服地
御婚礼用衣裳
京呉服各種銘仙
名古屋帯
特選三河帯芯
佐川呉服店
平市五丁目 電1486

県は授業料値上げ 平工では滞納者多い

県では新学期から高校の授業料を値上げするというとき、これは皮肉にも授業料の滞納が続出して整理に悩んでいるというニュース平工業高校では学年末を一ケ月後に控え授業料の滞納が多く、その処置に困つている。二十日現在によると全校生徒七百九十九人の中一ケ月滞納生徒は二百人、二ケ月以上が六人で、授業料は一人三百五十円で滞納額は六万三千円以上に達つしている

この外生徒会費百円、実習費百円、PTA会費百円でこれを合はすと十二万には上るだろうと同校では見ている、滞納事情は家庭事情にもよるものが殆どで中には家から戴いた一ケ月分授業料を始め諸費を学校に出さず買い喰いして自分の腹に提供してしまうのもある

三カ月以上滞納者は登校を停止することになつているが、教育的見地から家庭の事情によるもので極悪質者以外は停止処分にはしない方針でいるが、県教委から授業料の早急徴収を要望して来ているので、近くPTA会を開きその席上要望することになつている

一方磐高磐女は名門であるためか一名もないとの事で両校ともゆう福な家庭の子弟が多いものと見られる、だが一カ月以内は滞納の中には入れないとのこと又平商は同校で近くまとめてみることになつているが、一カ月以内の滞りは滞納者に入らず特に家庭の事情によるものは学校や担当先生が払つていてくれるから、思つた程はないでしょうと語つている

春雪を殉職で染む 平駅で千日目の事故

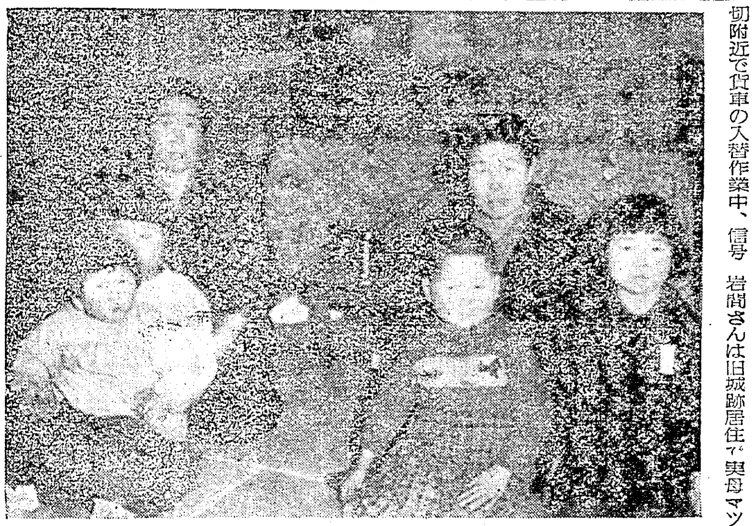

殉職した岩間清次郎氏(上)とその一家(下)

二十日午後十時三分ごろ平駅構内一操車係岩間清次郎(三九)さんは、同駅構内大工町踏切附近で貨車入替作業中、後方から進行して来た機関車にふれて殉職した。平駅無事故運転一千日目の事故である

同夜十時ごろ岩間さんは大工町踏切附近で貨車の入替作業中、信号所に連絡のため貨車から飛び降りた瞬間、同じく入れ替えのため隣線を後方から進行して来た磐越線五六八列車の機関車郡山機関区所属機関手高橋春雄氏に真二ツに轢断されたもので、隣接線との間がせまいのと、飛び降りたときには既に後方の機関車の視界内に入つていた状況から不可効力の事故であると言われる

泣きくづれる老母

岩間さんは旧城跡居住で実母マツ(五四)妻ミツエ(三八)長男清(六つ)長女ハツ枝(一〇)次女ヒサ枝(六つ)三女幸枝(四つ)の一家七人暮しで、昭和十四年一月十日綴駅に勤務以来十五年間勤続の努力型で、二十七年二月平駅操車掛に転勤したばかりである

岩間さん殉職の悲報を聞えた一家は、その余りにも大きなショックに語るに声もつまり、同僚の手で運び込まれた遺体を前に悲涙にむせび泣いている、妻ミツエさんは目頭を押えながら「死んだとはどうしても思われません、余りにもショクが大きいので」と悲しみを語つていた

清水平駅長談

冬期は特に事故の多いときであるので二月一日から三月三十一日までを傷害事故絶滅月間として事故の防止に当てゝ来たが、この期間中の事故でありまた二十日で無事故一千日の記録を作り上げる日に殉職者を出したことは誠に残念であると同時に、遺族に対しては、何ともおわびの申上げようがない。岩間君の殉職を残つた職員は身に徹して再び事故を繰り返えさないよう努力したい、それが岩間君の霊えの唯一のなぐさめであると思う。また遺族の将来に対しては出来るだけの協力を惜しまない

青年卓球大会 二十二日平で

平連合青年会主催の第一回青年卓球大会は、二十二日(日)午前九時から平市公会堂で華々しく開催される、なお出場者の申込は当日も受け付ける予定

専属制問題解決 小名浜町会へ白紙一任

小名浜町地区漁業協組にまき起つた鮮魚買付専属制の件は、町側が仲介となり半ケ月に亘る折衝が其功を奏し、地区協同組合楼上日本間に於て、長瀬議長を初め委員全員と、組合長三代議勝氏初め比佐愚上、佐々木、斎藤、草野、小野の各役員と会見、最後的の折衝の結果、六条を白紙として町側に任せる事となり、茲に紛ぎゆうを重ねた専属制問題の解決を見るに至つた

トブの材料を売つた男

平地区署では、市内下平窪理髪業相川邦一(五二)同字精米業蓬谷松平(四三)ら十二名を食管理法違反で検挙一部書類を送検した

相川らは、さきに検挙された好間村上好間清水三郎(三七)らのどぶロク集団容疑者に対し、昨年十月から去る一月までに白米五十余俵を一升百二十円で暗売りしていたもので、これが全部どぶの材料として仕込まれていたもの

磐高復興祭 5月5日から

磐城高校PTA会では、二十日午後一時から同校会議室で役員会を開き落成式並に修学旅行の件について協議した結果、五月五日の創立記念日を中心(五、六、七日)に催すことになり、細目は四月中旬ころ役員会を開き決定する、修学旅行は四月下旬ころ四泊五日の予定で関西巡りをする

田畑氏推す(浜通り社会党)

社会党浜通り支部協議会では廿日午前十時半から平市労働会館で開らき、十四支部二十三名が参集、参議員選挙対策を協議した結果、さきに石派県連支部が推挙した、田畑金光県議を地方区候補として満場一致 推薦することに決つた全国区候補については次回に持越された

二名も死亡 大昭炭犠牲者

(既報)大昭炭砿のガス爆発で全身火傷二度を負つた植田町田病院で手当を受けていた同炭砿採炭夫斎藤専治さん(三三)と、運搬夫斎藤作太郎さん(五〇)は十九日正午ごろより意識不明となり生命を気遣われていたが、専治さんは十九日午后十時五十分作太郎さんは二十日午前四時ころそれぞく家族や同僚に見護られながら死亡した、なお芳賀豊治さん(三四)根本幸助さん(三三)の両名もこんすい状態を続けておりこれまた、両日がやまと見られる、なお原因調査中の東京砿山保安監督部平支部では発生後二十四時間過ぎた十九日午前七時から細密に亘つて追究を続けているがまだなんら結論を得ておらず原因は電気関係か最有力視されている

内郷に疫痢

死亡率八十パセントと言われる疫痢が、今年になつて始めて発生した。内郷町大字泉字浜井場一番菊地フサ子ちゃん(四つ)は、二十日午后三時頃疫痢と判明したが四時ころ死亡した

論壇 二男、三男問題 池田好範

農村の二男及び三男の対策問題がやかましいとき、海外移民と北海道移住の募集は相当人気をもつて迎えられるだろうと予想していたところ、笛ふけど踊らずで極めて不成績であるという。この原因にはいろ〳〵あるだろうが宣伝の不徹底もさることながら、依然として、封建的なものが青年らの間にひそんでいるのではあるまいか

過般来平した石橋元蔵相の如きも力説しているように、わが国の産業復興は一に国内の開発許りでなく、人口問題解決の上にも、世界へ雄飛せねばならぬ。殊にわが国の技術陣は大きく買われ、アマゾン河開発の如きも日本人の手によつて行われる状態にあるといつている。このように狭い日本から離れて行く人々、国内の開発に努める人々と二つにわかれ、戦前時代からの空白時代を復興せしめ、生れ変つた独立日本の確立を期せねばならない

戦争によつて、若き人々が海外を知つた、これがため海外移住については多くの希望がある、移民するについていろ〳〵な便宜があると思うものだが、何故に二の足をふむであろうか、戦争による幾多の過去を追懐することを殊まぬという心理からだろうかそれとも移民制度に対する幾多の条件が多いからであろうか、研究を要すべき問題であると思う

北海道移住に対しても、過去の如き悪るい制度は一切除去されて、明るい移住が出来るようになつた。祖先以来の土地を離れて、北の果てにゆくという決心することは並々ならぬものがあると思うけれども、自分の将来のため、また国家的見致から、未開の処女地を豊かにすることは男子として本懐ではあるまいか

北海道開拓というと奥地でアイヌやその他の猛獣と共に生活せねばならぬような考えがあるようだけれども、北海道開発は国策として取りあげられて着々とその効果を収めている。北海道は戦後の影響も少く、復興は未だしの感がある、山の幸、海の幸、そして自然の幸はわれらの前に豊富に現れなければならぬのであるが、未だにすくない、奨励制度もよくなつて、一家と等しいような待遇である

われらの知る範囲においては種苗 園芸、雑穀ともに有望であつて、戦前海外へ輸出され、好評を博したものである。雑穀の如きも地の利を得ているのみか、優良品種を多く生産して、小豆にせよ、豆にせよ北海産は第一となつている。広大な土地にこれら優秀品を多く生産し、内地へ普及せしめて欲しいものである

祝典 金毘羅神社大祭 旧正月十日 新二月廿三日
祈願 海上安全 家内安全 諸事安全
石城郡湯本鎮座

新装近代美の温泉 旅館 新瀧 湯本 電二〇三

ひばり号実演所 カオル・パチンコホール 湯本町横町 電三七五

立谷 おもちゃ 雑誌 店 湯本駅前 電三七一

シート テント カバン 坂田商店 湯本駅前 電三四五

パイロット万年筆特約 スポーツ用具 文房具 ナガオカ 湯本駅前 電六五

どなた様にも好かれる自製靴 中川くつ店 湯本駅前 電四〇〇

タクシーの御用命は 電309 ユモト 常磐タクシー 駅前

時計 眼鏡 万年筆 天盛堂時計店 湯本駅前通り

温泉旅館 ダイトウ 大湯館 湯本町水の谷 開業 矢吹荘司

農具 種子 セメント瓦 織内農機店 磐崎村 電話湯本一四八

音樂 テスト問題【5】

一、次の六つの曲の矢印の所に拍子記号を入れなさい

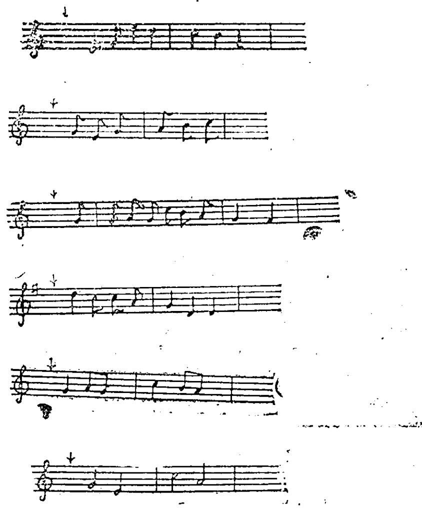

二、次の二つのABの曲について各々下の問に答えよ

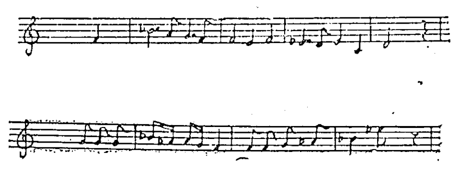

△注意上の音符のうち八分音符が一つぬけています

①上のABの曲は何調か、又何拍手か決まつたところに調子記号及拍子記号を入れよ②歌曲名はA群、B群に色々ありますが、その中の正しいものを○でかこみなさい

A 群

荒城の月、故郷の空、ほたるの光は生の宿、かつこうワルツ、故郷の空、眠りの精

B 群

花、ふるさとさらば、モーツアルトの小守歌、野ばら、仰げば尊し ローレライ

三、次の曲は誰でもよく知つている歌の一部分ですが、どういう感じの曲が下に色々その感じを表わした言葉がありますから、適当と思われる番号を（）に書き入れよ

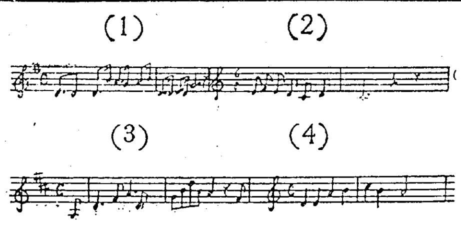

1、明かるくはずんだ感じ
2、さびしく美しい
3、いきいきとうかれるように楽しい
4、やさしく愛らしい

四、下に示された和音から、上の譜表に適当な旋律を作つて見なさい

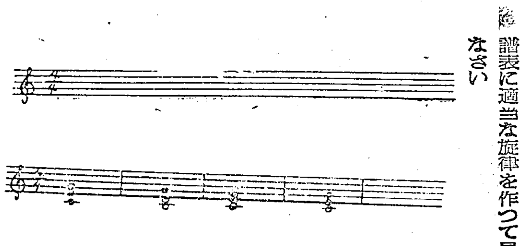

五 次の合唱はどの声部からできていますか、下から適当なものを高い声部から順に書きなさい

イ、混声四部合唱
ロ、女声三部合唱
ハ、男声三部合唱

①バリトン ②テノール ③ソプラノ ④アルト ⑤バス ⑥メゾソプラノ

六、次の左側に書いてあるものと一つとも関係の深いものを右側から選んでその番号を（）の中に書きなさい

イ、ワルツ（　）
ロ、シュベルト（　）
ハ、トルコ行進曲（　）
ニ、ベートウエン（　）
ホ、トロイメライ（　）
ヘ、この　道（　）
ト、ハイドン（　）
チ、ピアノ詩人（　）
リ、ナポリ（　）
ヌ、ボルガの舟引歌（　）

①シューマン
②ロシア民謡
③未完成交響曲
④サンタルチア
⑤山田耕作
⑥玩具交響曲
⑦モーツアルト
⑧三拍子の舞曲
⑥田園交響曲
⑩ショパン

父さん、母さん叱らないでね

……子供の真の叫び……

田中素畦

民主社会においては、人皆生れながらにして平等であり、人権を尊重し合わねばならぬことは、理論的には既に了解済みである。この民主社会を構成発展させることが、われ〳〵に課された一大使命であり、そのためには種々の面が考えられるが、親と子供が、真に理解し合い、協力し合う事は――親は親としての自覚責任ある行動子は子としての立場における協力的行動――が最も大切であろう。そこにこそ、平和的な和や[illegible]庭が生れ、その家庭に育まれた子供は勿論、親も共に民主人として進歩、発展、活動して、民主社会構成の一要因となる。併し、民主社会構成のためには、他の種々の面も論じなければならないが、本稿においては次の一事を採り上げて考究し、結論を考えて見たい

家族全員、爽やかな気分で朝の食卓について、はしを取ろうとした時に問題が起きた。それは、子供（男児十才位）不注意のため、お汁を食卓上に流した失態を演じた。さあー、この問題の解決をどうするかが鍵である。この事件を目のあたり見た家族の人々はどんな真理になるか。常識に考えて見よう

①「こまつた奴だ、また今朝もこぼした。何遍言つても解らないか」と叱りたくなる。対象は子供なのだが、その事件を通してだけは「親のようにせよ」と対等に考えている

②「あつ、またやつた、注意すればよいのに、早く姉さん（十五六才）がふきんでふいてくれればよいが、お茶わんの置き場所が悪かつたかな」と、やゝ子供を主として眺めて同情的であり[illegible]としての責任を反省している

③姉「あつ！いけない。早く拭いてやろう。そして弟にはお汁を盛り換えてやろう」と、極めて協力的であり同情的である

④男児「あー、またしくじつた失敗した。困つたなあー、拭こう、謝ろう」と自分の行動に全責任を感じている。こんな気持で食卓上の一事件を目撃した時に先づ最初に口を開くのは多分親の方ではなかろうか？不適当な例かもしれないが

①父「そう、またやつた。早く拭け、注意しないからいけないんだ、一昨日もでないか、何遍言つてもわからない奴だしつかりおちついて食べよ」又極端な大人は、自分の持つていたはしで子供の頭をこついてから、注意するように叱言を言うかもわからない

②母「あら、こまつたことが出来た、姉さん早く拭いて頂戴ね、坊やも注意してね」と顔をのぞき込んで、子供の自責の念にかられた顔色を見て慰め且つ励している

③姉は、父や母から言われるまでもなく、すぐ立つて後始末を手際よくして、弟に新しくお汁を盛り換えてやつた。そして「やさしく、これからはこぼさないね、〇〇ちゃん、すみませんでしたと謝るのよこんな時にはすぐにね。」と姉の立場でさとす

④男児、だまつているが、心の中はどうしてよいかわからない、走馬燈の如くであり、びくくおののいているかも知れない

以上四人のそれぞれの立場における心理と言動とを解剖して見たが、ほんの一例である。併しここに親対子供、子供対子供、としての或結論を見え出し得ると思う。若しこれが不幸にして、親が同じ失態を演じた時、親はどう解決するか？恐らくは「お汁をこぼしたよ、姉さんふきんを持つて来て」そして自分の茶わんとはしを両手に持ち上げて、平気な顔で子供に「ありがとう、とんだ失敗をしてすまなかつた」という位が上等の方ではなかろうか。この失態は、親にはまあ仕方ないことであり、子供にのみは責められたり、叱られたりする材料となることになる。少し変ですね。

筆者は、「責める前に教えよ」と叫ぶ、その教え方も、理詰めでなく、前掲の姉の如く、身をもつて、和やかな感情で、社会人としてのエチケットも加えて行くべきである

これに似た例も他にいくつもあると思う。本稿は「舌足らず」であるが、それぞれの立場に立つて責任をもつて問題の解決する方法技術を考えたいと思う、真に素直な子供を育成するためには、子供の叫びはざる声を聞きとれる親でなければならないと信ずる、こういう親の力こそ集積されて子供に遺す最も偉大なるものの一つとなりやがて十年後か二十年後には、子供の身の上に花となり実となるのではなかろうか？と、夢を見ている、放言多謝 （平一中勤務）

宅地建物取引業
福島知事登録済
磐洋勧業株式会社
平市字四丁目一〇（郵便局横通り） 電話二一七番

躍進 平けいりん
主催 平市 10時半発走 小雨決行
場外車券発売場
福島市 郡山市 若松市 平市（大町）
2月14 15 16 21 22 23

冬物5割引奉仕
毎度お引立有難う存じます
弊店の決算期に入りましたので「決算前大棚ざらえ」として在庫品の一掃大奉仕をお贈りいたします
何卒御利用御買上の程お願い申上げます
㊧ 決算前 大棚ざらえ
2月21日より……
☆チケット御利用下さい☆
四丁目本店
婦人オーバー
純毛メルトン
メリヤス
三丁目支店
紳士オーバー
セビロ三ツ揃
ヂヤンバー
春物各種陳列中
御一覧下さい
平の鈴藤

温泉旅館
♨伊勢屋
湯本電二五五
女中さん入用

割烹 味郷
電七三八

花長のおでん
寿司は花長
『花長の支那そば』

常磐炭礦の石炭
石炭は信用のある
有名品が御徳です
火力の強い
ガラの少ない 石炭
御注文は一俵より配達します
電 37 237 番へ
平市田町 常磐炭礦販売会社

これはこれはと可愛がつて頂ける
皆様の小型タクシーは
株式会社 平和タクシー
「旧名菊地タクシー」
電話平一九一番
又新車が入りました

春と共に殖える不良児の群れ

待望の児童相談所

四月一日から店開き

東北一不良児の多い福島県、そして県内の三分の一を占める石城郡は、炭砿と浜の街を持ち、生活環境も悪るく特殊街特有の街として悪に汚つた貧困児等が次第にその数を増してゆく、これら増加する防止補導対策にもつとも期待のかけられている石城地区に、平児童相談所の新設は待ちこがれていたがこの程完工、いよく四月一日から発足することになつた、同相談所は所長一名、福祉司、判定人、看護婦兼保母各一名、相談調査員二名その他二名計八名から成り孤児、棄子、貧困、不良、被虐待、家出、精神薄弱、迷児の身売りなどについて各町村児童委員、児童福祉司、福祉職員、学校、警察検察庁関係、家族親戚から通告を受けたものを同所内に、一時保護しこれらの収容能力は十五名で同所二階が当られているそのうえ調査を行い訓戒説諭、指導措置、里親委託並に施設所入り家庭裁判所送致、助言指導を行うものだが同所は石城、双葉、相馬、平の一市三郡のほか、田村の一部を受持ち今から運営の繁雑さを忍ばせている。こう云つた相談は今迄では石城福祉事務所で、受付けたものを福島まで行つて決めたものが同所新設にともない児童相談所で直接に決められるもので、悪るい子供に悩む親が数多く窓口をたゝく事が予想されている

鬼に等しい継母

子供を置いてパンパン生活

最近の実態

石城福祉事務所で現在まで扱つた相談の実態を聞いてみると、二十七年同所で受けた児童福祉相談は県下二千四百余件のうち三分の一以上を占める千余件で通告のもつとも多かつたのは警察、検察庁関係で次いで児童委員福祉司、学校、家族親戚の順で相談の内容は

窃盗犯を含めた不良児が全体の四十パーセント、家出　十五パーセントを占め、注目される特に話題をなげているのは、町村福祉委員から通告による被虐待児、棄子関係で、生活の逼迫に伴つてこれらが次第に多くなつており

これ等の内訳は貧困家庭に育つたもの許りで、二、三を分解してみてみると……

（其の一）……湯本町某少年（三）は父親（継父）から言うことを聞かないと手足をくさりでしばり上げられた揚句、犬のくさりで全身を打たれ全治二ケ月の重傷を負い父親は児童福祉法違反で福島の刑務所に服役中

（其の二）……継母からなにも手伝わないと火針で毎日打たれたと言う十一才の少女に対する仕うちは鬼ばば鬼ぢぢいにまさる、また子供のおき去り夫婦には学校教師未亡人などが交つている

（其の三）……某村小学校教員（三）は妻と別れたはよいが、子供の処置に困り福祉事務所にあづかつてくれと頼み込み、福祉司から再婚して子供をそばにおいてみてはと進められたが、おれは絶体に再婚をしないとことわつておきながら、半年もたゝない中に知り合つた女と手を取り合つて今もつて行方が知れない

（其の四）……三十九才になる未亡人が二人の子を抱え小名浜でパンパンをしていたが、福祉事務所で環境が悪いからと子供を福島の養護院に引き取つたところ、好い気になつて若いツバメを作り半年も姿を消して、帰つて来てから泥沼から足を洗つてはどうだと福祉司から注意を受けたところ、もう少しやらしてくれ、好きな商売だからと、いやはや手が付けられない無軌道振り

（其の五）……小名浜町で漁夫をしていた某夫婦、二年前から子供四人をおいて姿を消していたが、最近大沼郡から役場を通じて子供引取りの願いが来たので、調査してみたら生活保護の手段と判り、係官を唖然とさせている、最近は子供をおきざりにして行方不明になるのが流行しているなど、賑やかなもの

こう言つた福祉相談は炭鉱、浜が大部分を占めており、係官の言葉をかりれば相談に来るものは不良少年や親の仕打ちに泣く少年まで色々あるが、いづれも親や社会が作る結果とみられ反省が望まれている

大黒屋の正子さん

本支店を合せて、女子店員だけでも三十余名もの大世帯である大黒屋さんには、さすがにツブ揃えで何れも甲乙つけ難い模範店員ばかり、その中から支配人さんの選んでくれたのがメリヤス部の新嬰正子さん（三）彼女は満州奉天からの引揚者五人兄弟の長女で母亡き後家庭にあつては母の役を切廻し、職場にあつてはメリヤス部のオーソリティーとして店員を指導している大黒屋のホープである、父は小名浜電信電話局長の新嬰新蔵さん引揚後正子さんは磐女高に入学廿三年同校卒の秀才、卒業と同時に大黒屋に就職して足掛五年になる妹の伊津子さんも現在同じ職場に在つて姉妹仲良く勤めている模範店員である。映画は洋画が大好きで、教養の高さと木暮実千代をしのばせる美ボウの持主のため縁談は降る程あつて困つている由、父の勤務の関係で近々同店小名浜店に勤務替えになるかも知れない、とは支配人の話

（写真は職場の正子さん）

郡初めての　青年と子供の會

大野村に奉仕団組織

青年と子供がしつかりと手を握り心のつながりを持ち社会を明るくしようと、大野村大字中島部落に郡下始めての青年と子供の会が生れた、この会は青年と子供達が自主的に運営し会の組織は会長は青年側から副会長は子供側から選出会員は青年二十五名、学童六十名婦人十名から成つており青年は生徒児童の育成、勉学や健実な娯楽指導、児童は部落に対する社会奉仕等で毎月一、十五日の例会を持ち、行事としてはお話、幻燈会、紙芝居、遠足等のリクレエーションを催す、役員は次の通り（長は青年副長は学童）

▽会長草野国夫、副会長草野續▽総務部長新妻昭夫、副部長石井和夫▽学習部長大間式子、副会長会田栄一▽体育部長▽草野勇、副部長長谷川久吉▽社会奉仕部長大間良夫、副部長大間金一▽芸能部長大間竹夫、大間登志子

田人校へ板津氏雨傘寄贈

田人村中学校教務主任板津音吉氏は厳父板津辰吉さんの遺志で此ほど同村小、中学校に、雨傘二十本をそれぞれ寄贈し村民から感激されている右について小学校長水竹校長は

当村は山中のことゝて相当里程を通学する生徒が多く、にわか雨などには御陰様で大助かりです

小名浜各校学藝会

小名浜町小中学校学芸会並に音楽会は次の日程で行はれる

◇第三小学校は同校講堂二十七日（学芸会）◇第一中学校は四日第一小講堂（音楽会）

あけぼの改装

あさちどり改称

小名浜海上保安部巡視船「あけぼの」は十六日から宮城県塩釜港東北ドックで総工費七百五十万円をかけて一ケ月の予定で改装しているが船名を再び旧名「あさちどり」に改名することになつた

磐高卒業式

磐城高等学校の第五回卒業式は三月一日午前十時から行う

湯本礦青年会

廿二日マラソン

常磐炭砿湯本砿を中心としてかねてから青年会を組織の気運にあつたが、いよく二十二日これが結成大会を浅貝保養所で挙行し、十一チームにわかれ十二キロマラソン大会を行う

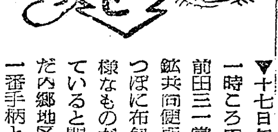

ふぐちり　天金　電九五。

▼十七日午前十一時ころ内町字前田三一常磐炭鉱共同便所の便つぼに布包の異様なものが落ちていると飛込んだ内郷地区署員一番手柄と電話にしがみ付いて本署え急報した▼急報に接した内郷地区署伊藤司法主任スワあか児の遺き死体と「サイドーカー」にうちまたがり五名の秘蔵部下と現場に到着意気ふんぷんたる便つぼをのぞけばまさしく黄金の小山にドツシリと鎮座おわしている▼さておもむろに引き上げた事件の眼犯物は病人の衣類、綿入れはん天のようなものでベッタリ付いた放出トロロをかきわけかきわけ開いてみたら中はカラツポ!!猟奇桃色事件頻発する炭砿長屋が生んだ話題

蔭の声（投稿歓迎）

アルバム問題

▼過日本紙の「耳と目」の欄に、高等学校の卒業記念アルバムの記事が掲載されていた。実にもつともな話だと同感している。卒業記念だから致し方がないといつて放任出来ない、これは毎年の問題であるからこの機会に徹底して置くようにしたいものだ

▼聞くところによると、あのアルバムは特定の業者との契約に基くものであるという、それにPTAも参加して決定したという、PTAの責任もあるが、特定業者とするところに文句がある、これは業者の競争入札によつて、しかも学校は七百円なら七百円を限定して決定すべきである、一千円以上のアルバムは全国一高価なものではあるまいか、当局の反省を促したい（一父兄より）

（係から）右に関し平写真師組合から抗議が出ました、業者としては学校、PTAと相談の上作つて納品したので罪はないということです

平凡の日曜サービス
良いお菓子を安く召し上つて頂く為の日曜特売サービス
【サービス特売品】
桜まんじゆう
栗まんじゆう
くるみまんじゆう　も一割引
お子様のお土産にドウゾ
お家庭キツト！よろこばれます
お気軽にお電話にて御注文下さればすぐお届け致します
御菓子司　平駅前　平凡　電五〇九

内職　婦人多数募集　姓名在社

上手なすき焼の食べ方
一、たれ、醤油一合に、砂糖弐拾匁の割で混合火にかけて煮つめ味淋一合加へる
二、割した、筋肉油肉を煮出してスープを取つて置く
三、先ず鉄鍋を良く温め脂を良く引いてから「割した」「たれを注ぎ、第一に肉を入れる「長葱」「白滝」「焼豆腐」等水気ある物はなるべく後から入れる、尚味はたれに依つて調節をする
☆只今「伊勢松坂牛」が入荷致して居ります
銀座通り　マルサ

改築落成御披露
永らく御不自由をおかけ申上げましたお陰様を持ちまして此度静かなそして又気分のよい（ホール）が出来上りました
今後共何卒宜敷しく御引立の程御願い申上げます
平市白銀町　皆様の　惠比壽　電一〇三八

丈夫でスマートな
藤倉の運動靴
平　代理店　横山商店　電話94

銘菓
みやげきわい八景
桃の井
甘味くめどもつきぬ桃の井の味
（御贈答品に、御土産品にお茶受品に御利用下さい）
製造元　金沢屋　平市一丁目　電三一

産婦人科　平市向鎌田　松本医院

確実で有利な　高率利殖
千代田經濟
（案内書贈呈）
御投資　一万円以上
配当　毎月五分
期間　三ヵ月以上
平営業所　新川町　電1288
郡山営業所　郡山市堂前
国内商事
海外貿易
科学教具
株券・倉庫
運輸
本社　東京都千代田区神田司町1の13　電話神田（25）代表887番
営業所　全国主要都市50余ヶ所

水たき　割烹　さるだ
平市　桜小路　電四三八

映画　今週の映画から

女ひとり大地を行くを観て

吉田 甫

一九三二年から一九五一年にかけて、戦争の嵐に明け暮れた日本の二十年の歴史を、ひとりの女抗夫の苦闘史の中に織り込んで、戦争の持つ暴力の烈しさ、その暴力に耐え忍びながらたくましく生きて来た炭砿労働者の姿を描えた映画であるが、記録映画の第一人者と言われる亀井文夫監督の野心作だけに全体からみて失敗と言いたい主役である山田五十鈴の中から然かも時代と集団とを主役に浮びあがらせようとしたところに無理がある、山田の演技は難はなかつたし、すつかり抗夫になりきつている辺り、さすが名幹部と思われたが、ワキ役の人達が、炭砿労働者になり切つていない不勉強さと、抗夫長屋のオカミさんになつた北村谷栄（民芸）が、ずば抜けてうまかつたために、主役の山田が北村の演技に喰われて、監督亀井のねらう「時代と集団を主役に」のマドが全体的にゆるんでしまつて全体からみて中だるみの感がないでもない、山田はこの映画の撮影にさきだつて、現地に先発して抗夫長屋に週余に亘つて寝起して、抗夫の生活を勉強しながら、取かゝつただけに、立派な出来ばえと言つていい、夫の生死不明後、二人の子供を抱えて途方に暮れた若い母が「わがほほはよし汗に黒くとも、すべての希望を子供の未来にかけて」と敢然と荒れくれ男に混つて女坑夫として働らく姿を、よくやりこなしている、最近のものでは一度は観ておくべき映画であろう、最後に、労働組合の活発な立上りの中から、自由主義を映き出さうとしたらしい監督の苦心の程は見受けられるが、これを強く表現仕様として「赤旗の歌や」「革命歌」などで大きく取りあげようとしたところに失敗がうかがわれる、労働組合を共産組合の如く誤解せしめる心配が、画面の上に感じられて観ていてわざとらしいいやな感じがした．炭砿夫ならずとも、近代人ならば一度は観ておく映画であろう

デコボコ大閤記　世界館

ラヂオで軽劇でおなじみの森繁久彌の出演。彼は早大出身。ことに新劇に投じた名優なのだが、舞台と映画とは大分へだたりがあるようでまだ彼は映画では板についていない。しかし彼得意の新時代にふさわしいインテリ的な香りと笑いは将来のものとして注目される映画は相変らずお笑いもの（XYZ）

カメラと材料は
飯田カメラ店
平市紺屋町 電一三六五

平三中の特別指導

平三中では、第三学年の特別指導計画を次の通り決定し、卒業を前にいろいろ社会学の見学を行うことになつた

◆二十四日マツサージ講習会◆二十五日公判見学、同日本水源大塚氏の文化講演◆二十六日社会人からものを聴く会◆二十七日「純潔」に関する講演◆同午後養老院その他の見学

樂しい映画

「暴力帝国」 米国内の組織的犯罪を暴露し防止工作のたん緒となつた共和党上院議員キーフォーブァー氏の調査書を材料としてセミ・ドキュメンタリイ映画社が幾多の困難、脅迫にも屈すせ製作したもので昼の世界はトルマンに夜の世界はおれでと暴力が組織と智謀で都市の暗黒街を支配する近代的犯罪国の全ぼうをするどくついた全米犯罪シンチケート、犯罪をあばく調査委員長にはブライアン、ドンレブイ盲目の男を冷然と殺し夜のと博の世界に君臨する華やかな女王コユーにはクレアトレブア、などが主演している
同時上映は凸凹大闘記
十九－二十五日（世界館）

「魚河岸の石松」 タイムスに連載された宮本幹也原作の映画化で監督は「ギラム」に次ぐ好調の小石栄一。出演者は「人生劇場」の島崎雪子「二人の母」の折原啓子徳大寺伸主人公の石松には重鎮河津清三郎、更に春風亭柳橋、沢村貞子伊沢一郎のベテラン陣に新スター星美智子、日野明子が登場都会人が興味を持つて眺める魚河岸を背景としてそこで生れそこで育つた純情な男の姿を多彩な登場人物に織まぜて描くユーモアと活劇▼泌々とした人情と甘い哀愁の中に何か見逃せない人の世の真実にふれ新しい感覚を吹き込んだ大衆映画
同時上映　征服者
十九日－二十五日（民劇）

「女ひとり大地を行く」 戦争と苦難の嵐に明け暮れた日本の二十年を一人の女坑夫中心に二万人の集団をカメラに捕えた鬼才亀井文夫が監督で女坑夫サヨには山田五十鈴夫には名優宇野重吉を配し芸術映画の俳優人をようする民芸、現俳、東俳協が総出演している、惨酷な運命に一歩もたじろかずひたむきに生抜く女坑夫サヨの雄々しい姿を山田の圧倒的名演技と旧炭鉱独特のタコ部屋の惨忍なリンチ、雪の鉱町をさまよう逃亡者、火いん天に沖する大爆発、中国人捕りよのケツ起、大争議、排水ポンプを切られて独水渦巻くあん黒の地底スケールの雄大さとすさまじい迫力で描かれている
同時上映サラリーマン喧嘩三代記
十九日－二十五日（平館）

★河（聚楽館） 一九五一年ウエニス国際映画祭で「羅生門」について、もつとも問題となつた作品（インド映画として出品された）でジヤン、ルノアールが監督したテクニカラー色彩の驚くべき革命を持つ映画である黒水仙の作者ルーマーゴツデン女史の自じよ伝小説と言われ、インド教徒によつて聖なる河と呼ばれるガンジスを中心に一部落の製麻工場を営んでいる一英国人の家庭と、隣家のアメリカ人の家庭を色々な事件をからんで美しく描いたもので、中でも見ものはラーダがクリシコナの前で踊るダンスで、インド舞踊としてはもつとも驚異的なものである。主演のジヨン大尉にはトーマス、E、ブリーンとメラニイにはインドの女優ラダ、サリ、ラムが熱演している
同時上映「シエラー山の狼」
十九日－二十五日まで

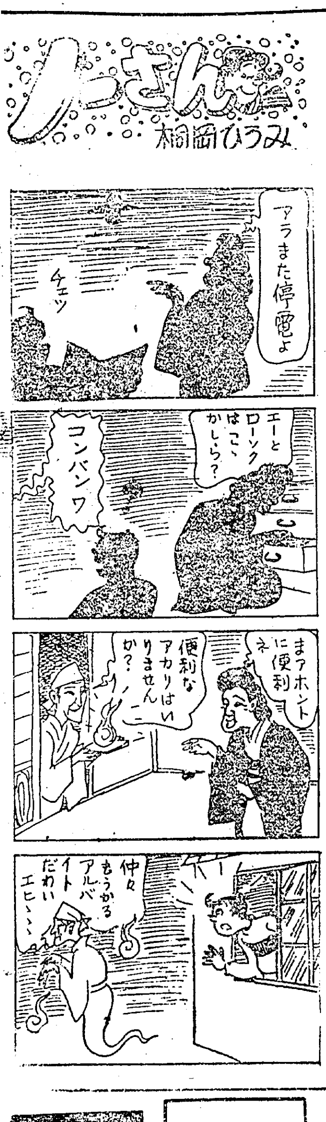

開花

急募（女給さん）若干名
本局前 小柳

受験準備 参考書 自修書
辞書 地図 全科
大 魁文堂

大谷石 木炭
五丁目電六六 井上

むぎとろ 割烹 さつき
電八二二

ラジオ
月賦 六ケ月 十二ケ月
平二丁目 日東商会

割烹 蒲焼 湖月
平電一〇七三

第18回常陽幸運定期
幸運賞20万圓
1口千円6ケ月
お取扱2月11日から4月10日まで
抽せん4月22日
割増支払金5月1日から
常陽銀行 平支店 電三〇一・六四三・一二九二

理容科 美容科 生徒募集
◎願書〆試　四月五日
◎試　験　四月五日午前九時
社団法人平医師会附属
厚生省指定 福島県公認
平高等 理容 美容 学院
平市南町七六（電三〇七）

看護婦生徒募集
◎願書〆切　四月五日
◎試　験　四月五日午前九時
社団法人平医師会附属
福島県公認
平准看護婦養成所
平市南町七六（電三〇七）

内科 小児外 放射線科
高久医院
平市田町（電五一三）

もうすぐ うれしい 新學期！

学童服、セーラー服
ランドセル、手提カバン
冬物一掃大売出し
2月20日－2月28日迄
洋品の店
やまと
平市三丁目 TEM1130

公売公告

一、滞納者 平市鍛冶町九 小杉山興助
一、電話加入権 平局 一〇七九番

一、滞納者 平市谷川瀬吉作 横倉西蔵
一、自転車 丸石会社製中古品 壱台 二、四球ラヂオ中古品 壱台 三、二ツ重タンス ひのき製 壱さお

一、滞納者 平市大字鎌田岸 伊藤礼三
一、宅地 弐七坪 所在平市大字鎌田字岸八一一 二、〃 五弐坪 〃

一、滞納者 湯本町大字湯本字八仙 若松喜一
一、小型三輪自家用貨物自動車 中古品 壱台 二、柱時計 中古品 壱個

一、滞納者 平市古鍛冶町七 渡辺清二
一、家庭用シンガーミシン 中古品 壱台 二、工業用〃 壱台

一、滞納者 湯本町三図一九三 赤津清五郎
一、電話加入権 湯本局 三〇七番

一、滞納者 湯本町天王崎 湯本興業株式会社
一、電話加入権 湯本局 六五番

一、滞納者 植田町本町三五 永井勝三
一、電話加入権 植田局 四七番

一、滞納者 植田町大字佐ぬか 本郷木材株式会社
一、電話加入権 植田局 二四三番

一、滞納者 植田町本町七〇 赤津馬次郎
一、電話加入権 植田局 二〇八番

一、滞納者 小名浜町字元分二〇 河野道太郎
一、電話加入権 小名浜局 二七五番

一、滞納者 小名浜町元分二二 株式会社小名浜鉄工所
一、電話加入権 小名浜局 三二四番

一、滞納者 小名浜町字船引場三四 高橋友吉
一、電話加入権 小名浜局 一六九番

一、滞納者 小名浜町栄町四 白土常吉
一、電話加入権 小名浜局 四三三番

一、滞納者 小名浜町字竹町九三 滝沢松蔵
一、自転車 さくら日本号 新品 壱台 二、リヤカー 中古 壱台 三、三号金庫（甲子製作所製）中古 壱台 四、両袖事務机 中古 壱台 五、総桐二ツ重タンス 中古壱さお

一、滞納者 小名浜町沖見一ノ一 佐川明
一、電話加入権 小名浜局 二三二番

一、滞納者 小名浜町上町一番地 沢井政一
一、電話加入権 小名浜局 五〇八

右は国税滞納の為前記の財産を前記所在各役場（但し平市及湯本町八仙若松喜一については当署）において入札の方法によつて公売するのであるが買受希望者の向は現品又は現場をよく御覧になつて次の事項と入札人心得書を御承知の上入札を願いたい

記

一、入札書は二月二十八日午前十一時限り公売執行官に差し出されたい
二、開札は同日午前十一時二十分前記場所で行う
三、保証金は不要
四、代金は即納とする

右公告する

昭和二十八年二月十八日

平税務署

内科 外科
金成医院
平市鎌田町 電話八二六番

美人のお酌で四斗樽からグイ
旧正三日までの大売出しはお陰様で盛況裡に終りましたが、残念なことに特等清酒四斗たるの当せん者が現れませんん縁起直しのため明廿二日午后一時より当店前でご通行の皆様全部にタダでその四斗たるから呑んで頂きます
お酌は新田町一流の美人揃い
お早いのが勝！（銀座街共同）
藤越 小名浜 平市

ひめゆりの塔
同時上映
アパッチ砦
21日～25日　入場料 [illegible]
第二いわき
電（平）1512