夕刊 常磐毎日
発行所 平市田町75 常磐毎日新聞社 電話1210番 編集兼印刷発行人 吉田

三都屋 三都屋 三都屋 平市二丁目 電一七二〇 紳士服 婦人服 子供服

合併を祝賀する大平市
あす菊薫る文化の佳き日に

豊間、高久、夏井、草野の四町村を合併して十月一日から発足した平市の合併祝賀式典は菊薫る文化の日の三日午前十時から平市公会堂で開催する、この日は躍進平市を記念して自治庁長官、地元選出衆参議員、大竹知事、県議など多数の名士を始め、民生委員、事務しよくたく員、教育委員、保健運営委員、旧市町村など合併功労者およそ七百名を招待して開会、伊藤助役の開会宣言、諸橋市長の式辞、金古議長の挨拶に次いで来賓の祝辞が行われるが、更に式場外では合併発足と平市の躍進を祝つて多彩な記念行事が進められる。

祝賀行事

あすの主なる祝賀行事は次の通り

▼祝賀花火、旧市二十発旧町村は各十発宛打ち上げる
▼演芸大会、三十米大通り特設舞台（じやんがら念仏コンクール大会場跡）午後一時から
▼消防団の山車、芸妓連を乗せて二日には市内、二日夜から三日にかけて合併町村を一巡する
▼商店界の山車行進、デコ市
▼市内各小中学校生徒による旗行列。

なおこの外記念祝賀行事の中に折り込まれている菊人形は既に松ケ岡公園に飾られており、祝賀当日は遊園地で風船などを子供達に贈る。

賑う菊人形

文化の日の祝賀行事にさきがけて平の菊祭りは一日から松ケ岡公園でフタあけされた、磐陽菊花会の斡旋で埼玉県の菊人形造師が乗り込んで作られた「八幡太郎義家公の勿来の関」「平重盛公」など両国の菊や、笠間の菊をしのぐ立派な出来栄えに人気を呼んでいる、一日は近郷からの団体観菊客が相当あつた、開期は二十三日まで展示される。

大躍進の文化都市
市民いこいの園も計画

一町三村の合併で名実共に常磐地方最大の都市となつた平市は、懸案の戦災復興事業も今年度中には一応完成する見通しに達したので明春には盛大な復興祭を催す準備を進める一方、更に第二期復興五カ年計画を樹て、躍進平市の内容充実を期し近き将来に期待される磐城、常磐、内郷を一丸とした大常磐市建設の地歩を堅めている

五カ年間に一億五千万円を投じて進められた戦災復興区画整理事業は、三十米道路の建設始め市内二十五カ所に達する道路の拡張、舗装、下水整理、遊園地の完成など平市の面目を一新したが、更に明年度から推進される復興五カ年計画によると大町―鎌田岸間の新国道整備拡張、小太郎町―谷川瀬間の道路新設第三小東側―飯野間の道路新設などがあり、総工費三億円を計上既に建設省に申請されているまたこれら道路網の拡張整備と共に三十米道路の中心地区に総敷地千二百坪の公園広場を建設、ここには音楽堂や、各種催し物に利用出来る五十余坪の野外劇場を作り噴水、樹木、ベンチなどを配し市民いこいの地とする計画も進められている。

更に新川北区の土地区画整理事業に当つては既に地主、県、市市議の四者から成る土地整理委員会を結成、両地区画整理に着手、急速な都市化を計つている戦災都市から近代都市へ、そして今常磐地方最大の都市となつた平市の将来は、合併によつて初めて持つた港湾の活用とこれら復興事業の成果によつて大きく変ぼうされよう。

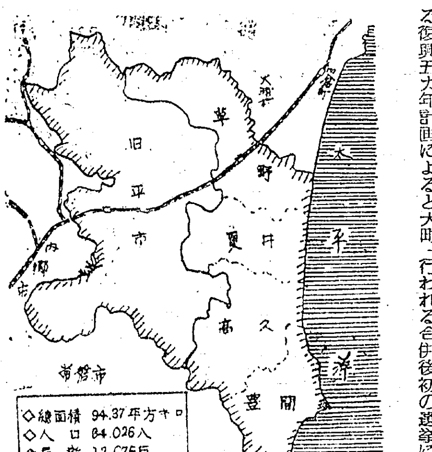

最大の関心事は
三十六名定員の市議選

合併による市民最大の関心は明春行われる合併後初の選挙に集中されている。四町村の合併で一躍六万四千の大世帯にはなつたが、市会議員の定数は三十六名で現在の三十名より僅か六名の増となつただけ。

この三十六の席を従来の平市と新しく加わつた豊間、高久、夏井、草野の四カ町村で奪い合うわけで、下馬評による立候補者はザツト七、八十人に達するだろうとさえ言われ、未曽有の乱戦を予想されている。

中には既に立候補の意志表示を行い、着々と地盤堅めに足を運んでいる人も居るようだが、今後益々激しくなる前しよう戦には、ようやく発足した大平市の明日の飛躍のためにもウカツに巻き込まれず冷静に公明選挙を推進して欲しいと言う声も強い。

観光平を映画に
四季に分け先ず"秋の平市"

平市観光課では平常磐映画事務所の協力を得て"秋の平市"と称する観光宣伝写真撮影の計画を進めている。

平市全景、夏井草野地区、市役所、花火、競輪場、菊花展、遊園地、夏井川渓谷、赤井岳、水石山、療護園、石森山、渡し舟、甲塚、高久の千五穴、沼ノ内、磐城舞子、豊間の燈台、二見ガ浦から磐城七浜それに平市の商店街など隣接四カ町村合併によつて包がんした名勝史跡を、およそ四百呎のフイルムに収め、大平市の観光宣伝に一役買おうと言うもので。

カメラは福島整肢療護園の実態を描いた名作「光の歌」で文部省推せんの折紙をつけられた斎藤氏が担当する予定、市首脳部の了解あり次第今日からでも早速撮影を開始、近く東京で開催されるみちのく観光物産に間に合せたい意向だが、更に第二第三計画として冬、春、夏の平市などの撮影も計画、四季を通じた平市の観光映画完成を期している。

磐女文化祭

磐城女子高校では恒例の第五回文化祭を十一月三日午前九時より同校に於て開催する、

◆内容各クラブ展示会、菊花展演芸、バザー。

平商文化祭

平商高校では、産業教育七十周年記念して、左記により文化祭を開くことになつた、

▽十一月六、七の両日、校内珠算大会、講演会「荒正人氏の夏目そう石の文学について」演劇、音楽（合唱、ピアノ独奏、ブラスバンド）食堂、商業展示会、全国ポスター展、各クラブ展。

磐城市の文化祭

磐城市の総合文化祭のプログラムと日程が左の如く決つた、

野球
△三十、三十一、十一月三日、青少年、小中学生徒、
△柔道大会 三日午前八時より一小講堂、
△庭球大会 三日午前八時より一中コート、
△陸上運動会 三日午前八時より一小校庭、
△演劇音楽発表会 三日午後六時より一小講堂、
△絵画 写真展示会 三、四、五、六の四日間午前八時より公民館、
△弓道大会 三日午前八時より小名浜自性院道場、
△卓球大会 七日午前八時より一小講堂、
△華道、書道展覧会 一、二、三の三日間公民館、七日午後六時より公民館、

社告

明三日は文化の日に当り加えて平市合併祝賀式を挙行されますのでこの佳き日を祝し謹んで休刊させて頂きます。

常磐毎日新聞社

天氣予報

（明日）北寄りの風晴一時曇りの天気でしよう
（海上）多少風波が高いでしよう

代理店
▼エリオツト万年筆 ▼地球鉛筆 ▼ライトインキ ▼雲州そろばん
（文） 平市才槌小路 魁文堂卸売部 電話一、八九一 三一三（夜間用）

科学的 検眼
レフラクト・メーター設備
◉乱視レンズ即日調整致します
眼鏡専門 松本 平市一町目 TEL1851

割烹 開花 田町 電三八九

スガタ靴支店 平信販指定商 チケット 平市二丁目

イブモンタン 近日上映 恐怖の報酬
同時上映 女性美への道 ヴエラ クルウゾオ
サスカチワンの狼火 SASKATCHEWAN 総天然色
進むも死退くも死！インデアンに包囲されたカナダ騎馬警官隊 壮麗なカナダの自然に開く西部劇の新しい傑作
主演 アラン・ラツド シエリイ・ウインタース 監督 巨匠ルオール・ウオルシユ
3日ヨリ
猛獣境突破 野性の猛獣 怪魚 奇鳥を網羅した「猛獣映画」の決定版 昭映フイルム
ひかり座

伊達騒動 母御殿
痛快の剣でハラハラさせながら美しい母の涙が心ゆくまであなたを泣かせる時代劇の母映画！
三益愛子 坂東好太郎 伏見和子 阿井美千子
監督 安田公義
3日より
炎上する空母群 猛襲する人間爆弾！見よ壮烈鬼神もなげく若鷲最後の出撃!!
波島進 明智三郎 高木二郎 田代百合子 岡譲二 宇佐美淳 千田是也 風花久子
神風特攻隊
絵本に新聞に大評判の「少年ケニヤ」がこんな映画になりました！
少年ケニヤ
村上ワタル・村上ワタル 小少ケート・上田道子 大酋長ゼガ・上田龍児
世界館

生きていた關內サン
〃唯今ガソリンカーをもつて参りました〃
大いにむくれる町村會

平駅を中心とした常磐線と磐越線のガソリンカー運転は郡民の宿願叶つて十二月から運転されることになつた、地元要望の運転区間と多少のズレはあるようだが誠に喜ばしい話である、地元民の期待を一身に受けこの実現にしかも長期間に亘つて根強く奔走した町村会や関係市町村長らの努力と郡民の協力の賜に他ならない。

或る平市内の御用新聞は関内代議士一人で実現させたかのように書き立てているが「人のふんどしで相撲をとる」とはこんなことだろうと良識者らは陰口をたたいている。

「衆院運輸委員長と言う職にある関内代議士のことだから郡民の声の取り持ちは鉄道に関する限りでなくても、いやが応でも闘かねばなるまいし、進んで労をとるのは選良として当然のことでしかない、それをぎようぎようしくオレの業績だと吹きまくるのだから、全く以て鼻もちならない」と町村会では大むくれである。

運輸委員長たるものの名が世界の紅涙を集めた青函連絡船洞爺丸事件の前後を通じて一度も新聞紙上に見当らないのはどうしたことだろうか？

また運輸委員長が居りながら城坂踏切問題一つ解決出来ずいたずらに国鉄との対立を深め、懸案の平安橋裏改札も設置出来ずに居るのはどうしたことだろうと選挙民らが心配していた矢先だつただけに、御用新聞で「関内健在なり、唯今ガソリンカー（油）を持つて参りました」と近況を知らされ、市民も先ずこれで安心したと言うもの。

関内さんが電通常任委員長当時平電話局の拡張陳情に対し「おれは平の委員長でなく日本の委員長である」と大見張切つて取り合わなかつた話は余りにも有名だが、ガソリンカー復活運動に奔走した石城町村長らの努力の結晶まで一人占めするような汚ないやり方はよもやあるまいと思うが、とは町村会事務局での話である。

未曾有の台風被害で炭砿、市町村関係者が大挙上京、在京地元選出代議士の協力を求めて関係各省に陳情した際も高木、松井、木村の各代議士が逸早くかけつけてその労を取つてくれたときにもわが運輸委員長関内さんは遂に姿を見せなかつたので、その席上「平の代議士は役に立たない、石城の天地の最悪事態を乗り切るかどうとか言うとき役に立たない代議士などいらない」と某市長や郡部の代表者から平市がやり込められたこともお聞き逃がせない話として附記しておかねばなるまい。（チンピラ生）

大谷石　井上　平電66

十二月から運轉
待望のジーゼルカー到着

常磐線、磐越線の交通を緩和するため地元市町村民が強く要望していた平市中心のガソリンカー運転は愈々十二月初旬から運転する明るい見通しとなり、平機関区へ配車されるガソリンカー三台中一台が二十九日夜平駅に到着した。残る二台も今月末までには配車される予定。

同ガソリンカーは時速百八キロ七十五馬力で定員百九名。運転区間は常磐線が泉ー久の浜間、磐越東線が平ー小川郷間で常時二台で運転一台は予備に使用される。なお石城町村会や菊田地区の町村では同運転区間を更に勿来まで延長するよう猛運動を推進している。

湯本三小委員会

常磐市湯本第三小校特別委員会は五日午後一時から市役所会議室で開き、▽敷地工事士盛の検収▽災害復旧工事の検収について協議する。

磐崎礦の表彰

常磐炭砿磐崎砿では三日午後二時から磐崎会館で同砿少年会の表彰式を行い、会長樋口明君(一四)他五名が優良会員として同砿労務係長円谷兼広氏より賞をうける、表彰者は次の通り。

樋口明（北区）湯本二中副会長中山光子（北区）磐崎中、長吉進（西区）〃、鈴木美智雄（西区）〃奥山忠義（南区）〃、佐久間トヨ子（南区）、表彰式終了後同砿教育部が内郷市バレエ研究生を招き、バレエ発表会を開催する。

全國酒品評會に
石城から七ツの銘酒入選

二年毎に開かれる大蔵省醸造試験所主催の全国酒造展は目下東京から六千余点の銘酒が出品されて開催されているが、一日入賞審査の結果石城郡から左記七点が優位で入選「磐城銘酒」の名声を全国にとどろかせた。

入賞銘酒 ▽「鶴仙」平市平窪松吉酒造部、松本金市郎、▽「たいら正宗」平市古鍛冶九二、丸玉酒造部、▽「天宅」平市南町二九、山宗酒造所、山崎元三郎▽「稲ケ才」植田町本町一六古川酒造店 古川伝一、▽「酔の郷」勿来町、赤津酒造店赤津修一▽「磐城桜」磐城市林城、長瀬酒造所、長瀬彰義▽「近盛」内郷市、馬目合名会社、馬目大平治。

これは素的！！
「近日中スマートボール現在の倍入荷致します」
（記事広告）
王将のスマートボール

御家族揃つて一日楽しめる娯楽のデパートが出来ました平市の〃王将〃がそれです、王将ではとんど〃スマートボール〃と言う御婦人も楽しめる最新式の遊ぎ機械を階上に備えつけました。

▼スマートボールは少い料金で長時間に亘つて遊べること
▼的中率が非常に良いこと
▼御婦人でも気楽に遊べることがその最も良いところ

平に唯一軒の娯楽のデパート王将には休憩室やお茶設備も備えてあります汽車やバスの待合せ時間や朝夕の散歩どきには皆なで楽しめる〃王将〃を御利用下さい。

君の名は……
王将

圓谷さんら表彰
内郷市で文化の佳き日に

円谷さん

内郷市役所では十一月三日の文化の日を記念に青少年教育功労者として白水町浜井場同市議円谷兼広氏(五六)、孝子の亀鑑として内町前田三十一、内郷二中三年大竹忠治君(一五)、人命救助者として綴町七反田内郷一年小林栄君(一四)の三名を表彰する。

円谷氏は長倉炭砿総務部長、兼常磐炭砿磐崎砿労務係長に勤務するかたわら、昭和四年から二十五年までの二十一年間、旧町制時代から青少年の教育指導に力を尽くしつゞけて来た

孝子の鑑
大竹忠治君

孝子の鑑として善行賞をうける大竹君は、一家の支柱であるべき父政衛さんが去る二十四年七月下旬綴坑々内の発破事故で殉職して以来、女手一つで一家を切り廻して来た母の姿を心の奥深くきざみ込み、朝早くから牛乳配達をし、一ケ月五百円の手当を母に出し、家計の一助に当てゝいた他。

十月中旬早朝、配達途中の路上に落ちていた現金一万一千四百九十余円を内郷署に届けているなど、近所はもとより学校でも信望のある学生である。

人命救助で
一中の小林栄君

尊い人命を救つて表彰される小林君は八月の夏休み中、内郷市堀坂地内の貯水池「笠松堤」に転落して溺死寸前にあつた同町七反田綴小校五年高木長松君(一二)を救い上げ、此の善行をひたかくしにかくしていたものであるが。

高木君の父からの文書が学校に届き、始めて明るみに出たという、自分の立派な行いを誇りもせぬ姿は各方面から賞賛をあびているものである。

防災説明會

石炭砿業関係防災説明会は十一日午前九時から平市公民館に石炭局保安監督部、及び各労働組合の関係者を集めて開き、福島労基局森岡安全課長、荒谷労基署長から、最近急激に増加の傾向にある石炭砿業の災害に対する事故の未然防止、事故から生ずる労災保険関係法規の説明がある。なお県下初の漁業関係防災説明会は十二日磐城市漁業協同組合で開かれる。

内高文化祭

県立内郷高校恒例の文化祭は三日午前九時から同校で盛大に開催されるが、文化祭に折り込まれたプログラムの中には、豊国、広重、豊政など一流画家の大浮世絵展の他校庭に高さ三十米の大アンテナを特設してテレビの一般公開を行う。又松尾芭蕉の文学漫歩を振り返る「奥の細道」のパノラマ、常磐炭田需要先のパノラマなどが生徒の手で造られ一般に公開される。

ラジオ古山

誰方でも安心して使える
ふくふく綿
2丁目 平製綿KK 電 748 1958

貸事務所
店舗にも可 駅より一分
姓名在社

平の代表的な純食堂
レストラン パール
▲栗ぜんざい▲ ▲カキフライ▲ ▲おしるこ▲ ▲シューマイ▲
社長 金子松男
平市三田小路 TEL 1388

不動産売買・仲介鑑定貸家斡旋
福島県知事許可公認取引所
平宅地建物取引所
平市才槌小路踏切際色川材木店内電三六一番

既製服と背広生地と洋品
◎入荷 ◎大量
勉強と評判の店
株式会社 鈴木勘氏商店
平市1丁目 電1638 平和通り 電732

募集 男女 仕立職人

新県庁舎見学
飯坂温泉一泊御招待付大売出し
平指定商聯盟会
期日 10月25日＝▶11月25日
招待日 12月4日(土)5日(日) 現金 チケット100円お買上毎に補助券1枚
招待人員 100名様 その他もれなく景品進呈 抽せん所 東邦銀行となり

平指定商聯盟会
美しいスタイルは
……パンプス……
が最高です
スガタ靴メーカ
銀座通り本店 TEL 1104
二丁目 支店 TEL 2059

平指定商聯盟会
水谷の自転車
水谷セラフ号
常磐地区総代理店
阿部自轉車店
平市五町目 電話二〇七三番

平指定商聯盟会
盛髙屋
特選の
素晴らしい！
紳士服
婦人服
凡ゆる既製服は………
皆様の 盛髙屋
平市3町目 TEL 1608

平指定商聯盟会
御家庭に喜ばれる!!
常食の
つくだ煮
佃煮の店
好澤屋
平市三町目 TEL568

平指定商聯盟会
明るい店で……
………お買物
障子の張替には丈夫な障子紙を
新発売
ビニール障子紙
障子4本分…1本￥200ヨリ
目下東京各デパートにて大好評中
袋屋本店 小売部
平市五町目 TEL 516

豊間沖で漁船沈没
乗組員二名が行方不明

今暁四時三十分頃四倉町新町、通野熊夫さん所有のサンマ船第五朝日丸（四三トン）船長小野寺時雄さん(三三)以下十七名が、豊間沖南東百三十マイルの海上でサンマ九千貫を積んで四倉港に帰る途中、横波を喰つてあわやと言う間に転ぷく沈没した、附近に操漁中の第一朝日丸及び大ヶ丸が救助に向い、乗組員中十五名を救助したが、機関長（岩手県大船市）山田文吾さん(三七)及び機関員（気仙沼市）細川浩さん(三四)の二名は激浪に呑まれて行方不明である。

四倉の第五朝日丸
昨年九月進水したばかり

急報に接し小名浜海上保安部から巡視船「あさちどり」が現場に急行して、捜査を続けているが、船も二人も発見されず殆んど絶望視されている。

遭難した第五朝日丸は、昨年九月進水したばかりの新鋭船で、損害は約一千万円とみられ乗組員中本県関係者は次の三名で、何れも救助された、

▼無線係、四倉町太田実(三三)▼漁夫、四倉町富樫正雄(三九)▼同浪江町、緑松夫(三七)。

"供米"会議

石城農業委員会代表者会議ブロック理長会は二日午前十時から石城地方事務所会議室で開き、本年度産米供出割当の受入れ態勢などについて協議した。

なお本年度産米の供出郡別割当は四日に行われる予定で、郡下の町村別割当は十日ころになる予定。

箏とバレヱの會

石城郡社会福祉協議会主催、石城地方未亡人協議会、放送局、むらさき会など七団体後援の「琴とバレエの会は来る十四日午後一時、同六時からの昼夜二回平市公会堂本館で開催することになつた。

当日は琴＝坂本先生歌劇＝藤原歌劇団員四家武子、国立音楽大学小松幸雄、草野譲、バレエ＝東京バレエ協会横井茂、太田招子一行が出演するが、平市から協演として琴にむらさき会員、歌劇に平混声合唱団が出演する。入場料は前売券九十円、当日百円であり学生は三十円。

湯本駅伝延期

常磐市湯本公民館レク部主催で三十一日午前八時から挙行される町内対抗駅伝競走大会は、都合により無期延期された。

常磐教育委員会

常磐市教育委員会では四日午前十時から市役所会議室で委員会を開き、▽二十九年度学校改築促進、▽三十年度学校施設状況について協議する。

三輪車でケガ

一日午前十時ころ内郷市御厩地内国道を通行中の入遠野村二木農根本トモ子さん(三五)は平市一丁目常磐ヤンマー自家用三輪車＝運転手鎌田岩雄(三四)＝にはねられ顔面、腕などに全治三週間の打撲裂傷を負つた

石原通産常任委員長ら 明日來平
炭礦の災害状況を視祭

石原通産常任委員長、通産省炭政局抜官ら炭砿状況視察団一行は三日午後一時来平、好間村小田、隅田両炭砿始め、内郷市常磐炭砿内郷砿、同市戸部炭砿など災害炭砿も視察、同日常磐市に一泊したのち、四日は石城地方事務所で開催される炭砿と炭砿関係市町村代表らの対策協議会に出席する。

戦後最大の石炭不況に見舞れた常磐地方の中小炭砿は相次ぐ休閉山で千余の失業者と共にほうり出すと共にかろうじてけい続している炭砿でも賃銀未払事業所だけでも既に四十箇所を数えボウ大な従業員を未曽有の窮生活に追え込んでいるが、その余波は直接炭砿景気に依存する郡下の市町村財政に税の収入減と扶助対象者の激増となつて反映教育面には欠食児童の激増となつて現れている、学校では「子供を冷害から救え」労組では「愛の一振り運動」を炭砿とその関係市町村では災害対砿の速かなる復旧と不況突破緊急対策を要望して東奔西走しているが、恒久的な対策への見通しは暗く成行きは注目されている。

湯本一小校の怪火は
カンシャク玉、

一日早朝常磐市立湯本一小校＝校長大和田祐之氏＝三年三組教室本棚から出火した、不審火を捜査中の常磐署では二日に至り、同校生徒某(一二)を調べたところ、同少年が教室でもち遊んでいたカンシャク玉の破裂による発火と判明した。

赤痢で死亡

常磐市長倉関ふみ子(一二)ちゃんは去月二十八日発病、重態のため昨一日午後十一時五十分頃赤痢で死亡した。

公明選挙の作文で 一等に入賞
江名中学の佐藤義一君

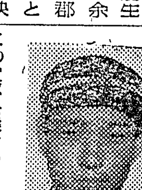
佐藤義一君

この度び県選管委主催で行われた公明選挙運動に関する懸賞作文応募のうち中学校の部で、磐城市江名中三年生佐藤義一君が見事第一位入選した、同君は学校の成績も優秀で、こんどの作品は、常に先生や、街の人々から公明選挙の必要さを聞かされていたことを書いたもので、学校でも大喜びである

上好間礦で
落盤で坑夫量傷

一日午前九時三十分ころ、好間村上好間炭砿第一電却抗道仕操箇所で同砿支柱夫本田定雄さん(四五)は、仕操作業中落盤のため背部に当り背づい骨折の重傷を負つた。

余罪續々發覺
内郷署に検挙の窃盗犯

去る七月下旬百十余万円に達する窃盗を働いて内郷署に検挙された伊川一夫こと柳太水(四五)は、九月十三日三年の判決に対し控訴中、常磐署佐々木部長の取調に対し次の余罪を自供した、

伊川は遊興飲食費に窮した処から二十九年二月二日午後七時頃内郷市大字綴字七反田五十東幼稚園に侵入、教室にあつた蓄音機一台五千円相当、柱時計一個一千円当相、オーバー一着五百円相当、ズボン一着六百円相当計四点合計七千百円相当を窃取同二日午前二時三十分頃常磐市大字湯本天王崎四十二洋品店九頭見周助さん(四五)宅の裏木戸を破つて店舗内に侵入男物背広上下一服外二十一点十万五百円相当を窃取した外、更に同五月五日午前二時頃常磐市湯本字田渡六十採炭夫奈良野藤吉さん(五二)宅の就寝中表入口の戸を取外して侵入表玄関にあつた自転車一台一万五千円相当を窃取、

更に同五月中旬頃午前二時三十分頃常磐市湯本字三函百六十驍岡一為さん(六八)方土蔵に侵入し宝金火鉢一個、外二点二千五百円相当及び日本刀一振、短刀一本を窃取、更に同年六月十四日午前三時頃内郷市綴字堀坂九小野勝吉方裏に置いてあつた磐城市新川八十大工徳永勝さん所有の自転車一台二万一千五百円相当を窃取したもの、

なお伊川は朝鮮生れの前科十三犯でほとんどが窃盗の前科である、また同人の犯行は大胆極まる悪質なものであるが同人の逮捕により常磐、内郷近辺におきた窃盗事件は解決されたもようである。

窃盗容疑で検挙

磐城署では一日同市生れ住居不定無職前科二犯小野春雄(三四)、同一犯北見二郎(三三)の両名を窃盗の疑いで逮捕。

同人らは十月二十四日夜共謀して同市沖見町農業鈴木健太郎さん(四五)方から白米六斗（六千六百円相当）を盗んだほか同市内で窃盗七件三万円相当を働いたもの。

寿しのみしま　伊勢町　電915

割烹　瀧月　平電一〇七三

デバで切る

平署では一日午後十一時半頃平市新町二二看板工伊藤正良(三七)を窃盗並に銃砲刀所持禁止法違反現行犯で逮捕した。

同人は同日午後十一時頃駅前ときわや食堂で飲酒の上友人の常磐市湯本字上川磐城日日新聞社記者草野利貞(三四)と些細なことから口論となり、ときわや食堂から持出した肉切り危丁で草野に振上げ刃向かおうとしたもの。

諸橋市長の迷祝辞文
目と目

去る二十九日午後一時から行われた県労働金庫平支店落成祝賀式典で来賓を代表して祝辞をすることになつた諸橋平市長さん、司会者に呼ばれて席から立上つたが、。

▽例の顔面神経を盛んにピクピクさせながらさつぱり声を出さない、どうしたんだろうと来賓一同が注目すると、盛んに両方の内ポケットに手を突込んで何か捜している、「ハハア…祝辞文を捜しているんだなあ」と来賓席の隅からポソポソ聞こえるところがいくら捜しても見つからない、増々顔面をピクピクさせ、心なしかポーッと顔に紅色さい浮べてあわてている、いよいよ困り果てたか、ポケット中の品物を机の前に全部ひつぱりだして御披露に及んだ、

▽あるわあるわ帳面、手紙書類、チリ紙、それらに混じつて悔袋まで飛び出した、それをずらりと机の前に揃えて捜せども、捜せども見つからないので仲々発見来ない、皆一斉にみつめている、くすくす笑声が来賓席から聞える口の悪い連中は「野朗あわて丶忘れて来たんだろう」とか「けだし近来にない、名画以上の圧巻である」「なかつたら、どうする気だろう」と盛んに陰口が聞える、

▽そのうち店一ぱいに拡げたコマ物を一ツ一ツ片方に整理しているうち漸く祝辞文大明神入りの封書を発見した、安心したのは諸橋市長さんよりむしろ見ていた来賓諸氏の方である、「ウムあつたあつた」とうなる市長さんの声が、かすかに聞えて、読み出すまでたつぷり三分間の仕切り時間があつた、はてあの悔袋はどこの仏壇に供えられたことやら。

牛と豚肉　ハムとソーセージ　藤越　平電1282

御家族みんなで楽しめる
居酒屋 まるさの御献立
ランチ・タイム　午前十一時ヨリ…午後三時マデ
串カツライス……六〇
どびんむし……四〇
小鯛甘露……三〇
新かづの子……三〇
カレーライス……六〇
お酒呑みのお食事には
のり茶漬……六〇
シユウマイ……三〇
高麗漬……二〇
灘の銘酒　桜正宗
郷土の誇り　白鳥の雪
香酒屋まるさ　平市中央通り　TEL 一八二〇

新県庁舎見学　飯坂温泉一泊御招待付大売出し
期日 10月25日＝▶11月25日
招待日 12月4日(土)5日(日)現金 チケット100円お買上毎に補助券1枚
招待人員 100名様 その他もれなく景品進呈　抽せん所 東邦銀行となり
平指定商聯盟会

平指定商聯盟会
秋のアクセサリー
◎ネクタイ……
◎帽子……
◎ワイシャツ……
▼各種洋品豊富に取揃えました
菊池洋品店　平駅前銀座通り　電一、一七二番

平指定商聯盟会
高級洋服は
専門ドライ
クリーニング
工場で
事業部御案内
営業所…平市大町　TEL606
第一工場……平市大町5
第二工場……平市下ノ町
ナガヤマ　クリーナー

平指定商聯盟会
御婚礼の御供には
世界の市場で名声を博した
ジューキミシンを
是非御供させて頂きます
鈴木ミシン店　平市五町目　電一〇九八番

平指定商聯盟会
時計と
……コロムビア
……ビクター
……ラヂオ
……電蓄
躍進レコード祭実施中
レコード一枚で
ポータブルが当る
金光堂　平市5町目　TEL 195

平指定商聯盟会
一流メーカの……
メリヤス肌着と
丈夫で温い……
ヤマス足袋を
◉優良毛布（各種）
平四　つるや　電話一四〇番

芭蕉の「しづかさや」の句に就て

根本橘月

詩人草野心平氏はその著『詩と詩人』の中で「技術寸言」と題し、松尾芭蕉の「しづかさや」の俳句を評して左のように書いている

「しづかさや岩にしみ入るせみの声」

これは芭蕉の有名な句の一つなのだろうが、しづかさやなどというふのが説明じみていていやにうるさく私は愚劣な俳句と心得ている。愚劣でないものとして伝わっているようだが私にはその点どうも分らぬ。いやに職業じみた俳句でありしかも玄人としてはいかにも下手だ。技術がいい加減なところから後退りしてしまっている。完全表現の一歩手前で作者は筆を措いている」

この草野氏の評言を読んで私の思うたまゝを率直に書いて見たい。成程、この句の「しづかさや」が草野氏の云うように説明じみているようにも取られるがだが芭蕉は絶代の俳宗で、俳句と云えば直ちにその名を想い浮べさせるのである。したがつて芭蕉の句だから完全表現の技術を発揮しているものと常に胸に描く泌みる所から、いやしくも芭蕉たるものが、いやに職業じみた俳句を詠むものであり玄人としてはいかにも下手だと、草野氏は云わるゝのではなかろうか。

「蕗の坊に宿借りおきて、山上の堂にのぼる。岩に岩を重ねて山とし、松柏年ふり、土石老いて、苔なめらかに、岩上院々扉を閉ぢて、物の音きこえず、巌をめぐり、岩を這ひて、仏閣を拝し、佳景寂寞として、心澄みゆくのを覚ゆ」

「しづかさや岩にしみ入るせみの声」

と書いている。一読して何ぞ幽寂な境地であろうか。作者芭蕉ならぬ読者も神気澄みて、いかにも寂寞とした静かさの感を禁じ得ないのである。

この境地をしよう通した芭蕉が、ジリジリ鳴いているせみの声が、ことさらに耳立つて岩にしみ込むように聞えて、一層の静かさを感じたのが人情である「しづかさや」の句、また場所に適した自然の声であつたと私はうなづかれるのである。

（昭和二十九年十一月一日稿）

◇……◇

小名浜製塩工場完成
今月上旬から操業開始

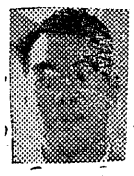

新日本化学小名浜製塩工場（工場長加藤恒夫氏）は本年一月着工以来完成を急がれていたが此のほど立派に出来上つたので、十一月上旬いよいよ操業を開始する同工場は総坪

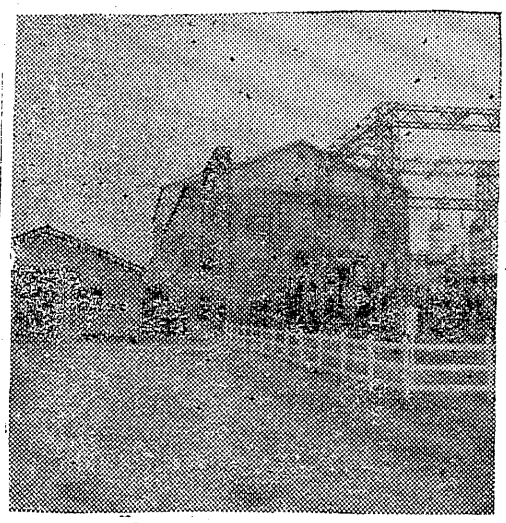

（写真工場全景と加藤工場長）

一万坪建坪一万二千坪工費三億五千万円、二千五百馬力コンプレツサー三基、蒸発窯六組、遠心分離設備、三百万キロリツトアリーの電力で製塩年産二万四千屯の製品を出す同工場では将来マグネシユム製品も行う予定である

関約八百名、赤井約千七百六十名、其の他の地域合計四千六百七十名となつており、宮川のかん没による抗内入水被害をうけた内郷市が増々ふえていることがわかり失業対策の善処がのぞまれている。

増える日雇者
就職に見切りをつける

月毎に増加をみせている失業者は連日平職安の窓口に押しよせているが　就職の見通しがお先真暗なところから、希望を捨てゝ日雇労務者に転向するものが目立つて増え向所で各面からの調査による十一月から来年三月までの日雇労務者に登録するものと思われる数は

▼平約六百三十名、内郷約二千三百二十名、常磐約九百名、好

質屋の窓口から
のぞく世相のきびしさ

秋冷もそぞろ身にしみる今日此頃オーバーや冬服の質出しに頭を悩ます　サラリーマンも少くない、金詰り世相のデフレ旋風が巷に反映してか、何処の質屋も質草は満服の盛況を極めるという庶民階級の銀行は大繁昌である、だが質屋を利用する客も通者になり屡々実々の渡りあいを演じている、世相の厳しさを如実に示す炭礦と温泉の街常磐市内の質屋窓口をのぞいてみよう。

運転資金に悲鳴あげる

常磐市内には七ツの質屋がノレンをおろしてあくせくする客を迎え質倉は一杯の質草を抱えているが小さくなつた入質品の上に期限も永くなつたため、各質屋は運転資金に困ると店主は悲鳴をあげている。

市民は主に炭礦従業員で占められ高級品の入質がなく、繊維品の入質者が多くなり品物を流出する傾向にあるといわれ、現在では昨年の冬物を入質した人は全然出庫することなく流出し、時代の流行物を買いあさるため流出品の処分に困り、流出品は値下りして貸出金のもとれないという状況をかもし出しており。

お客はサラリーマン

これら入質者は昨年に比較して三割も増し、質草の高級品としてはサラリーマンが入質するレコード写真機　洋服などで、入質者の殆んどが質値四、五十円から五百円位のものであり、変つたところでは質値四、五十円のものを持込んで百円貸せという客もおれば、日雇労働者の中には三百円程度の品物を入れてその日の生活費にあてたり、子供の学用品などに使つたりしているものが多く、質屋ならではのふん囲気をあらわしている

年賀ハガキ
磐城各局割当

十五日から売出される磐城市内各郵便局の年賀状割当が決つた、各局別割当枚数は

◆小名浜局十五万七千二百枚◆東局一万二千六百枚◆住吉八千枚◆走能六千八百枚◆中之作八千枚◆泉三万枚◆渡辺三千六百枚、計二十四万八千枚となつている、売切れぬうち早目に申込むよう希んでいる

園児とともに
福島整肢療護園

鈴木謙四郎

▽赤トンボ追いてたわむる児らのあり、夕陽に光る丘のひと時
▽翠の実の色つきしこと声高に、告げ来し児童は山家の育ち
▽松葉にて山がりせし児ポケツトより、熱れたあげびをよりて呉れにき（松葉つえを園児は略して〝まつば〟と言う）
▽新入児昨夜は母に逸ふた夢、今夜は父に逢いたしと言う
▽二日あけて園に帰れば口々に、遅しとなじる子らをいとしむ（園最初の運動会）
▽「私も運動会をしました」とポストにぎわうクリツペルドホーム（肢体不自由児療護園）
▽すねている児とくらやみに立ちおればほのぼのとあかし平市の空
▽いたづらも泣虫もなべてひそまれる夜半こころ足らひて小机に対ふ（退園の友を送る）
▽ツイつく児脱ばへる児安えらるる児らの友送る歌声は部屋ぬちにみつ。

江名消防で
ポンプを購入

磐城市役所では消防江名第一分団へ自動車ポンプ森田式、イスズ自動車を二百十万で購入、消防の方金を助すことになつた。

悪魔払の鏡
植田小校に寄贈

植田町小学校PTA会長下山田勇氏は現在会長三期を勤めているが学童らの事故、舟生前校長の惨死などにひどく心を痛めていたが、此の程と悪魔払いの意味で、神官の手で払い清めた自家制の「鏡様一体」を学校へ寄贈した。

今週の映画

◎聚楽館　夜の部　七、〇〇
愛の終着駅
世界を敵として
聚楽館八日ヨリテ他各館二日マデ
◎民劇　夜の部　五、三〇
嵐の青春　月の光
十曜日の天使
◎ひかり座　夜の部　六、一〇
禁じられた遊び
地上より永遠に
◎世界館　夜の部　六、二四
蛇姫様三部　快傑まぼろし頭巾
火の女
◎平館　夜の部　六、二〇
たん子たん吉珍道中　君に誓い
し　宮本武蔵

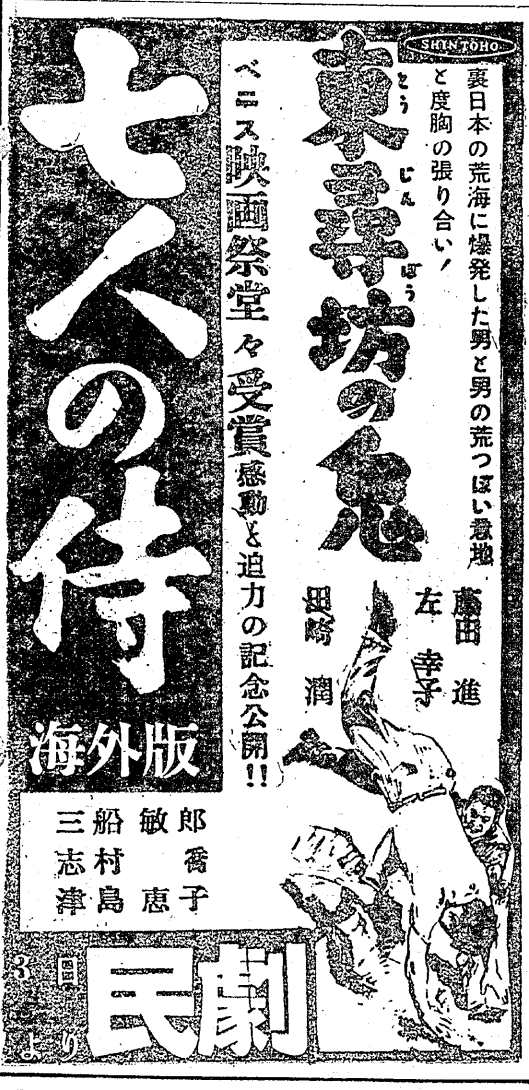

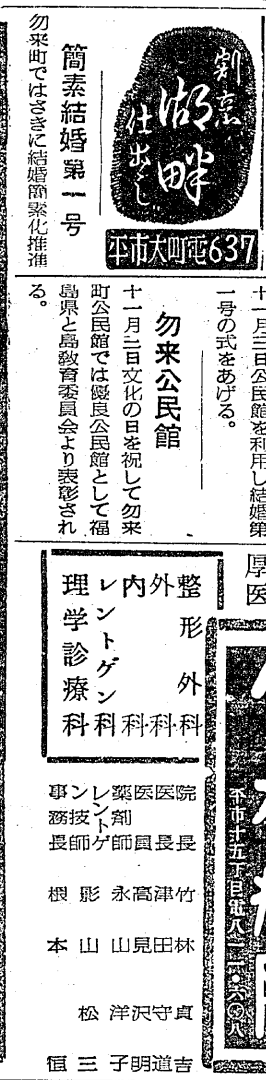

簡素結婚第一号

勿来町ではさきに結婚簡素化推進委員会が結成されたが、此の度勿来町大日本炭礦病院勤務中川普民氏と錦町小学校勤務赤津歌子さんが十一月三日公民館を利用し結婚第一号の式をあげる。

勿来公民館

十一月三日文化の日を祝して勿来町公民館では優良公民館として福島県と島教育委員会より表彰される。

年賀ハガキ
磐城各局割当

十五日から売出される磐城市内各郵便局の年賀状割当が決つた、各局別割当枚数は

◆小名浜局十五万七千二百枚◆東