常磐毎日新聞
（昭和25年7月9日第三種郵便物認可）

夕刊 常磐毎日

発行所 平市田町75
常磐毎日新聞社
電話1210番
印刷兼発行人 吉田甫
編集副発行人

押しつけ価格に非難
もつれる三中の土地買収

昨年の夏ころから取りかゝつた平第三中学校の校庭拡張敷地買収交渉は、買収価格の問題からもつれにもつれて、今なお解決点に達せず、果ては土地買収をめぐつて「ヒモつき買収」や「ヤミ取り引き」など、よからぬウワサの発生地とまでなつているが、買収不成立の陰には「無い袖は振れぬ」とうそぶく平市当局特有の名セリフで、投げやり的な態度に出たり、或は「学校敷地だから我慢して欲しい」と言う一方的な押しつけ価格でことを進めようとするところに原因があると言われ子弟達のためにも良心的な妥結点を見い出そうとしている土地所有者達を憤慨させており、さきの一中校の敷地買収交渉問題のもつれと合わせて市当局の努力と反省を要望する声が強い。

無茶すぎる
地主側の言分

近年における平市内の土地の高騰はめざましく、全くの辺地であつた谷川瀬地内も競輪場の建設以来急速に土地熱が高まり、常磐の堅坑、産業道路、三十米の延長など多くの土地買収問題からクローズアップされ、最近では谷川瀬と言いば土地問題で相当むつかしいところかのような印象さい与えるほど有名になつている、

これらも、その買収相手である市当局が納得の行く解決点を見い出すための努力を惜しんだ結果の所産であるとさい言われており。

これに対して谷川瀬の或る地主は「市当局が本気で買収に努めるなら市民として最善の協力は惜しまないつもりだ、しかし市当局のふところ勘定だけで、しかもどうでも良いと言うような態度で、適当にあしらわれたのでは土地所有者は浮かぶ瀬があるまい」と語つている。

出すのが至当であろうと言うが昨今の歩みよりぶと言う、一隣りを一千五百円で買つておいて、こゝは学校敷地だから半値以下で売れ」では地主のなつとく出来ないところだろう、このむじんを或程度をつとくさせて解決するのは市当局の誠意と努力しかない。

直接交渉の先陣を承る長谷川敬育長は「買収費が余りひらき過ぎているので、相当こんがらみつて来たが、何しろ無い袖は振れないのだから、それに学校敷地でもあり土地所有者らの理解を求めて一日も早く円満に解決したい」と語つているが、見通しは相当複雑を極めている。

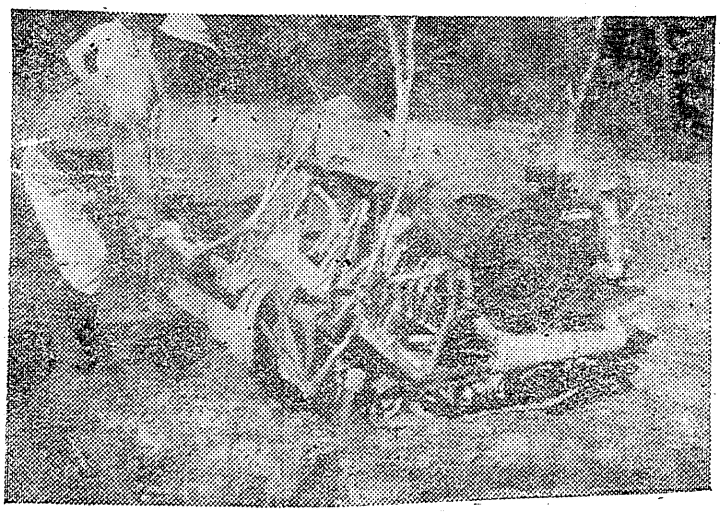

当局に誠意なし
ない袖振れぬとウソぶく

第三中の買収敷地は校庭前方の畑地、水田、山地など二千二百九十六坪と校舎裏山の二百六十四坪で昨年夏ころから話合いを進めて来たが、最後の買収価格の折合いがつかないまゝに今だにもつれているもの。

平市当局が三中の敷地買収に計上した費用は百五十万円、この予算で買収敷地を全部買うとすると坪平均ザット六百円、学校の敷地だからと言うところで市当局はこのくらいのところでなんとか説得しようとしているわけだが土地所有者側では学校の敷地と言う特別の条件もあることだから協力はするが、せめて隣り近所の土地を市当局が買い上げた価格（産業道路谷川瀬地内はおよそ坪一千五百円）に近い線を

御婚礼 七五三に！

洋楽各種 豊富取揃

御用命は…… 小松屋 TEL 1439

の通り 米十三…

勿來産業文化祭
来月四日から盛大に挙行

勿来町の産業文化祭は十二月四、五の二日間、第一小学校と公民館の二個所で開催することに決つた参加団体は町当局を中心に農業協同組合、商工会、漁協組、大日本炭礦、青年団、婦人会、四H C、農青連、各学校、華道会写真クラブなど殆んどを網羅し全町を挙げて盛大に実施する

磐城市の文化祭

磐城市の産業文化祭は二十六日から三日間市内各地で盛大に挙行されることに決つた。

▽産業展示品評会（小名浜一小）▽慰安会（小名浜第三小、同劇場、渡辺小校、泉小校、江名第二小校、鹿島小校、▽慰安運動会（小名浜一小校庭）

常磐市社会福祉協議会

常磐市社会福祉協議会設立式は十日午後一時から市役所会議室で行われ、左記の役員を選出発足した▽会長会田富治、▽副会長渡辺宇之治、〃佐藤勇、▽理事長瀬真、織内平八、柴一枝、磯上美公、▽会計大内一美。

好間三小校 マラソン大会

好間第三小校では、十五日午前八時から学区内の上級各学年対抗のマラソン大会を行う。

内高校増築
十三日上棟式

県立内郷高校では来年度から学級が増加するので校舎増築を県に申請していたが、此の程認可されたので工費百二十万円を計上、同市小野建設KKの請負で二教室（二階建）の増築工事に着工した、なお上棟式は十三日行われる。

出生死亡

出生＝一町目三眼鏡商松本久米造二女京子。

今朝〃初氷〃

今朝の最低気温は一、二度で郡下一帯にうすい初氷が張つた、この寒さは平年と比べて八日ほど早いと小名浜側候所では語つている。

天気予報

（今晩）西よりの風晴一時曇り（明日）西乃至南寄りの風晴時々曇り一時しぐれるもよう（海上）今晩は次第におだやかになり明日は始め多少風波やゝ高くなりましよう。

自動耕運機
常磐市で購入

常磐市役所に、この程自動耕運機三台が入荷した、これは合併前、旧磐崎村との約束で購入された曰く付きのもので値段は一台三十万円もする高価な機械である、一反歩を耕すのに馬耕を使つても、一人でザツと一日はかゝつたのがこの機械でやると、一時間で簡単に耕されるというすばらしい性能である、磐崎勝原部落では早速試耕を行つているが、調子は上々、評判も良く常磐市のすみずみまで文明の余波がなびいていくようですとお百姓は大喜び

（写真は耕運機）

税務の苦情相談所
税務署で〃納税者の声を聴く〃

十一月一日から一カ月間に亘つて全国一せいに実施されている〃納税者の声を聞く月間〃と同調、平税務署では青色申告、納税貯蓄組合、酒類密造防止、入場税、税理士など五種関係の納税者に対する苦情相談所を署内に設置、この他各種座談会、懇談会を多数開催して多角的な角度から青色申告の普及無登録税理士の防止方法を推進、民間の要望を円滑化すべく乗り出している。

▽苦情相談所＝今月一杯受付けている、なお十八日は小名浜公民館で午前十時から午後四時まで臨時相談所を開設、仙台国税局高橋勝雄事務官が担当する、十六日から十七日まで平市内巡回方部相談所開設、同局姉尾係文雄徴収部長担当

▽青色申告の部＝十八日午後一時から常磐市公民館、十九日磐城市公民館、二十二日内郷市公民館で、それぞれ同申告普及説明会を開く

▽納税貯蓄組合の部＝十七日表彰式に続き各種関係者出席の座談会を開き、同組合結成に対する普及促進並に各組合幹部との懇談会を開く、出席者は市役所税務署、地方事務所の関係代表者

小中高生徒を対象として納税貯蓄標語を募集する、

▽税理士の部＝せ税理士が横行しているので納税者に対する認識普及、ポスター、チラシを街頭にてん布して無登録税理士の防止とこれらの巧言に乗らぬことを要望する。

▽入場税の部＝入場券の半片切り取りの完全実施を極力促進する、入場者は努めて忘れぬこと

▽酒類密造防止の部＝密造並に密売しないことを強調、密造防止を宣伝するなどである。なお署内に於ける苦情相談所は毎日八時半から五時まで受付けているので利用を希んでいる、

セイバンニュース NO 94
家庭経済の手引
『伊勢は津でもつ 津は伊勢でもつ』
『家の身上はカカでもつ』
『この身上とは家庭経済の採り方の良し悪しの事です古言に「入るを計つて出するを制す」と伝えて居ります一円の支出ですら大事なデフレ経済の今 お子様のオヤツに工夫を要します。
滋養があり価格の安い品 それはセイバンの特売品です

今週の特売
黒パン 市価 百匁 五五 特価 四五
堅パン 〃 〃 六〇 〃 五〇
高級カステラ〃 〃 九〇 〃 七〇
落花せんべい〃 〃 七五 〃 六〇

特売以外一割引 サービス券進呈
パンとオヤツの店 セイバン カシ町 電二一二五七

地下足袋 運動靴 長靴 袋物
中国屋本店

三七五三の日 七五三
御祝のお坊ちやんお嬢ちやんに ニコニコの 千歳飴
◎御引物に是非御利用の程を
ニコニコ飴本舗 平市五町目 TEL449
お祝には 遠藤の帽子を
……本年の流行品を……
……豊富取揃えて……
……お待ち申上げます……
エンドー 平市2町目 TEL1028
三五三 きもの と 帯
可愛い……お嬢ちやん……
……お坊ちやんの……
お仕度は是非当店で
高級呉服と実用衣料
かみや 平市2町目 TEL256・2014
祝七五三 神前結婚
平市旧県社 子鍬倉稲荷神社 山部正勇
七五三の お寫眞は
お詣りの行きも帰えりも便利な当館にて
◎信販チケット御利用下さい
飯田カメラ店 平市紺屋町 TEL1365

ドブロク部落を急襲 密造常習犯二名を検挙

平税務署では十一日午前九時半ごろトラックに分乗してドブ密造常習犯部落である山田村上山田字原前及び植田町植田地内の九軒を急襲、同町小名田一飲食店久住ツネ(三九)方、同村前記地内雑貨商小林ナミ(三六)方二軒から焼酒七升他一升ビン三本、一斗ビン一本をそれぞれ押収、両名を密造酒違反で検挙した。なお他の七軒は急襲を早くも探知したものか証拠物件を隠匿、逃走したので摘発をのがれたが検挙された二名は前回行なわれた十月六日の摘発にも検挙をされており常習犯である。

磐城市で住宅街 近く整地工事を着工

磐城市では都市計画の一環として住宅地の整備を進めることとなり同市スワ町、古港、中島など約十四万坪を第一整理区域と決め、四カ年計画で着手する。

これは港湾整備、工場誘致に伴う都市計画として昨年暮から地ま調べなどを行つて来たもので三十一年度までに総工費二千九百万円で先づ道路の整備を行い計画年度内に四千二百坪の公園二千二百坪の公営住宅などを完成して、将来はこの区域を住宅地域にしようというねらいである。

平観光映画 撮影やり直し

去る九日から十四日まで東京上野松坂屋で開催中の〃福島観光みちのく展〃に出展すべく平市観光課で作成を急いでいた〃観光秋の平〃＝十六ミリ、実写数四百フィート＝は機械故障による失敗のため再び去る十日から〃光の歌〃のカメラマン斎藤みちを氏＝平市柳町＝が撮影担当でクランクを開始した。

こんどは実写フィルム数も七百フイートを計画、約二十五万円を投じて二見ガ浦、弁財天、燈台、夏井川渓谷などを始めとする景勝地十六カ所、石森山公園高久千五穴、夏井国玉神社の史跡、神社仏閣七景を盛り込んだ全景二十四、五個所の撮影でまとめられるものである。

クランク・アップは十八日の予定で急がれているが、ストーリーも前回より簡単に計画、「市長、助役などを含む部、課長級が集つて市長室で平市の観光地を探勝する」という戯中の戯を思わせる筋のもので、これが完成すれば平市の初試写会は来る十九日頃（予定）に行われることになつている。

ナタを振つて暴れる 精神異状の日雇労務者

石城失対事務所では十二日内郷町川平地内失対現場に就労している日雇労務者、箕輪村高野高萩正三郎(四三)の雇入れ拒否を決定、この旨平職安所に通告した。

高萩は精神異状で新田目病院に入院、最近退院して失対作業に従事したものだが、数日前から再び精神に異状を来たし、ナタやカマなどを持つては失対現場であばれ出し、始末に困つていたもの。

磐城野球大会

磐城市本町野球運動具店主催SG杯争奪町民野球大会は、十三、十四の両日小名浜中小校の校庭四カ所で行われる。

磐城剣友会 少年部歌作詞

磐城市剣友会（会長斎藤試吾氏）少年部ではこの程弓野一郎氏に依頼して部歌を作成した、毎日稽古に入る前に全員で合唱し士気を鼓舞している

一、朝に星をいただいて通う道場気も清し、振る太刀風に身を鍛いて心を磨くこの修行

二、湯の岳おろし吹き荒ぶ肌もつんざく厳寒に、凍りつく床を踏みしめて意気も高らか寒稽古

三、炎熱百度身をやきて滴なす汗に袖しぼる、土用稽古の烈しさも心身鍛いる剣の道。

建設省施設課長 水石ゴルフ場現地視察

建設省佐藤施設課長と同山崎技官一行は十三日午後一時来平、水石自然厚生園のゴルフコース一部変更などについて現地を視察する。

田人青年総会

田人村農協青年部総会は十三日午前十時農協会議室で左の事項を協議する、

一、農業文化祭について、

二、農青運営任委員矢吹庄次氏デンマーク視察報告講演会開催について、

三、家の光大会開催について。

植田金庫から珠算競技参加

廿一郡山で行われる県下金信用金庫主催珠算競技会に、植田信用金庫から榊原文子さん外二名が参加する。

女学生が空巣 児童相談所に身柄送る

内郷署では同市白水町広畑少女A(一四)＝内郷中生学＝を窃盗容疑で取調べていたが、空巣をねらつて二十件、時価一万六千円相当の盗みを自供したので、十二日身柄を平児童相談所に送つた、

同女は去る八月初旬ごろ同市宮町竹の内一二九常磐炭砿採炭夫千葉和之さん(三七)方から家人の留守を幸いに裏ガラス戸のさし込みをはずして屋内に侵入、シミーズ、ブラウス、ハンドバツク、化粧品など十三点、時価七千円相当を盗み去つたのを手始めに、同月五日ころ白水町広畑無職高橋マツノさん(五四)方から前後三回に亘り現金千円、米一斗他数点、更に十月初めころ茨城県水戸市芸妓置屋「双宮」方に住み込み働き中同家タンスから現金四千円を盗んで逃げ帰つている等実に二十件の窃盗を働いていたものであるが、同女は前にも数回同署の取調べをうけているにも拘わず、改心する様子もなくその悪へきは増々つのるばかりなので、児童相談所送りになつたものである。

馬目さんが図書寄贈

平市南町馬目誠さんはこのほど市公民館に社会科学、自然科学、文学、歴史、哲学などの蔵書百七十五冊を寄贈、十日市公民館から感謝状を贈られた。

郵政局長賞 湯本二中校で

常磐市湯本第二中学校（校長賀沢龍雄氏）では、世界貯蓄運動週間中全校あげて貯蓄運動に努力、多大の成績を納めたことで十日仙台郵政局長賞を授与された。

運転免許合格者

去月二十九日平市で行われた石城郡内の自動車運転免許合格者が次の通り決つた。

▼小型四輪車 小西章、求山剛一郎、佐藤明、小野房夫、

▼三輪車 四家貞夫、尾崎喜八郎、猪狩英樹、小林俊男、根本富重、杉山浩一、石井隆雄、黒羽政雄、石山昇一、志賀隆武、風間俊道、笠原四郎、鈴木健二、若林荘平、加藤恭平、遠藤義雄、鈴木等、菊地昭二、佐々木康夫、大竹照夫、鈴木康太、村上貞裕、皆川不二夫、佐藤司郎、続橋昭、大谷明光、小島辰夫、渡辺保雄、野崎信恵、桜井久男、山野清、根本治男、熊谷剛、桑原隆、佐藤剛、斎藤三吉、正木信晴、鈴木博、伊藤正雄、国井進一、菅原国雄、森雅史、斎藤二郎、渡辺六郎、駒木根通、小宅寅雄、

▼二輪車 鈴木秀次、高野昌雄、鈴木博、谷津田亘、金子兼吉、

▼軽二輪車 佐藤正雄、佐藤昭一、岡本鉄夫、磯上幸治、仁科実、永山徳二、志賀浩行、渡辺藤一、渡辺正、菅野彰、生江六郎、内藤正次、

▼側車 小林孝道、丹野吉昭、山本良吉、小林豊、橋本昭二、熊田清美、原田与吉。

平窪―石森山線 観光道路を失対工事で

平市農務課では市内中平窪地内福島盤肢療護園入口道路建設計画に基く土地買収のため十二日午前十一時から市役所に但野石城失対事務所長、馬目県議、地主代表らを招いて懇談会を開催した。

同道路は現在の平窪街道から福島盤肢療護園を結ぶ巾員六米、延長一粁半、買収敷地は三反二畝歩、総工費およそ五百万円で土地買収問題の決り次第失対事業で着工することになつているものだが、同道路は平市の石森山観光計画に基き将来は石森まで延長、平と石森を結ぶ観光道路に計画されており、更に同道路の沿線には企業化で脚光を浴びつゝある天然ガスの発生地を有していることから近き将来は重要産業道路としての役割もになうことになるのでその建設には多くの期待がかけられている。

早くも冬将軍 消防署〃火の用心警告〃

暦の上では去る八日から冬を迎え一風毎に冷たさを増す年の瀬を控えて各家庭は早くも朝夕コタツを囲み例年ながら〃火の用心〃の気節に入つた、これに関して平消防署では昨年の十一月から今年の四月までに起つた火災五件、小火十五件の原因の大半が火の元の不始末コンロなどの加熱であることを強調特に四季を通じて一番激しい乾燥期でもあることから残り火の始末と電気ものの注意を要望する一方、例年からみて冬季中で最大風速を記録する十一月初旬から十二月中旬までの間に於ける〃火の用心〃を強調している。更に同署の調べによる月別平均風速をみると、十二月十一米、一月十米、二月十二米、三月十三米、四月十一、五米となつており、十一月に次ぎ二、三月に訪れる名物〃枯つ風〃の強風季節の火災は全体の半数を占めている。

内郷と常磐 親善野球催す

内郷、常磐両市議、常磐炭砿鉱業所部課長、常磐労組四チームの親善野球大会は十三日（土曜日）午後一時から内郷市金坂球場で挙行することになつたが、往年名を馳せたプレーヤーも数多く出場するところから迷、珍美技の続出を予想される。

今週の映画

◎聚楽館 夜の部 七、〇〇 脅迫者 土曜は貴方に

◎世界館 夜の部 六、〇二 迷探偵出動 新しき天恩の愉しさ

◎ひかり座 夜の部 六、五〇 OKネロ ボルヂア家の毒薬

◎民劇 夜の部 六、三〇 怪傑鷹一部 幽霊男 ともしび

◎平館 夜の部 七、〇〇 秋場所大相撲 チヤツカリ夫人 ゴジラ

聚楽館十五日マデ 他各館十六日マデ

来る十一月十五日
平市鎮座八幡小路 飯野八幡宮
七五三御祝……
身体健護 御祈禱致します
平市八幡小路 社務所 電四四四番

販売員募集
ホンダベンリイ号 販売員 若干名
小型自動車 運転者 一名
右何れも履歴書持参ノコト
新和商事株式会社 平市材木町 電二〇六五

御婚礼の御引物には
箱詰 鰹節
名産 ほしやなぎ
平四町目 電二一三

最新式大型 2台入荷
中型……6台
小型……5台
お車の御用命は
常磐交通タクシー部
電話 1076

栄養百パーセントの
富士の支那そば
うまい 安いの
天丼 カツ丼 親子丼 カレー
和洋支那御料理 富士食堂
平市材木町 TEL677

勤労感謝 大売出し
★勤労者の皆様へ贈る絶対の御買徳市 皆様の衣料生活費を引下げました★
化繊格子服地を処分させて戴きます（湯本金坂店のみ）
48円 88円 98円 120円均一
大日本セルロイド製品 セルテート服地 250円を98円均一

★可愛いい七五三の御用意は大黒屋で！
★各種友禅 お祝帯 其他 お祝用品豊富に取揃えました（本店）
★可愛いいスタイルのお子様服各種特別値段発表中（支店）

メリヤス肌着特別奉仕
大人裏毛栗襟……200円
大人裏毛（上下各）……190円
大人モンペ下……170円
豆オーバー……70円 80円
中子三段裏毛……100円、110円、120円

実用呉服と広巾生地
スフ着尺……1ヤール……45円
更紗……58円
綿夜具地……1反……250円
綿裏地……1反……200円
其他特別奉仕品続々と提供！

皆様の利益を護る店
大黒屋
平本店 平支店 金坂店 湯本店 小名浜店