夕刊 常磐毎日

発行所 平市田町75 常磐毎日新聞社 電話1210番
編集兼印刷発行人 吉田甫

産婦人科 入室完備 齋藤医院 駅ヨリ三分 平市南町 電九〇二

城坂踏切とは別個に 跨線橋裏口工事を促進か

市民懸案の平安橋裏口改札と駅構内との接続橋建設差し止にまで発展した城坂踏切処置問題は、市と水鉄対立のまゝ交渉を中央に移して政治接渉を続けていたが、去る二十四日諸橋市長、金古議長、強口土木委員長、渡辺土木課長ら地元代表の陳情を受けた国鉄副総裁は、平安橋は平駅のラッシュアワー緩和の目的で建設されたものであり、従つて裏口建設も城坂踏切りとは切り離して初期の目的を達成すべきであるとの意向を示したと言われるので、平安橋裏口建設は城坂踏切とは別個に急テンポで建設えの道が開けるものと見られている。

なお市当局ではこれらの見通しにより、近日中に特別委員会を開催して促進策を協議、来る市会に提案して市当局の態度を決定することになつているが、国鉄首脳部も平安橋の裏口建設と城坂踏切りを切り離して考えるべきだと言う意向を示しているので現場維持の明るい希望をもたれている。

湯本図書室 夜間縦覧再解禁

湯本公民館図書室の夜間開設が、去る二十二日禁止されたが勤労者の要望により二十六日から解禁されて喜ばれている。

この夜間禁止は電気料金と燃料がかさむとの理由で禁止されたものだが、官庁及勤労者、小中高校生らはこの禁止は文化を後退させるとの反対声明により解禁となつたもの。

湯本の溝工事

公衆環境衛生モデル地区として指定されている湯本町向田地内の環境衛生の悪い測溝四ケ所を、工費二十万円で二十八日から着工、三月末完成となつている、工事延長百六十米。

七百六十六万圓 平市の特別平衡交附金

二十八年度特別平衡交附金の本県割当は冷害、霜害、鉱山不況などや、町村合併が急進したことなどが考慮されたゝめ、昨年度割当を六千百七十万円も上廻つて一億七千五百九十六万八千円と決つた。平市の分は七百六十六万円で昨年よりやゝ下廻つている。

なお今年度交附金の内示によると平市分は百三十四万円で昨年度内示二百五十万をはるかに下廻つているが、昨年度は市当局の再三に亘る陳情が功を奏し七百九十万円を獲得しているので今年度は冷害、不況等とにらみ最終的には八百万円以上獲得したい意向である。

湯本町の幼稚園 どこも定員突破で抽選

湯本町教委では四月から開所される浅貝幼稚園及び吹矢幼稚園（元湯本幼稚園）の入所児童受付を二十五日締切りで行つていたが、浅貝幼稚園二百二十三名（定員二百名）、吹矢幼稚園百五十三名（定員百五十名）の申請あり近く抽選により選考する。

この抽選について申請者から厳重抽選を要望されている。

内郷の水利工事 第一期着工

水害対策一環工事である都市施設水利事業は、三年計画の二十八年度工事は去る一月上旬同町綴字榎下地内鉄道官舎裏の排水溝延百四十米工事から県営事業で着工した。

この工事は昭和二十六年七月、同町綴の部落民代表が署名して総工費一千万円、巾員一五乃至二米、延長千六百米の内郷町綴地内町当局に陳情され、これに呼応して沼田町長始め菅野町議らが県並びに政府に陳情し、高木松吉代議士の尽力により二十八年度予算に計上され工事着工となつたもので。毎年梅雨期となると水魔に襲われていた同方部の千五百戸、七千名の住民らは完成される三年後には水難から免かれると大喜びである

湯本温泉價値について 公民館産業部の調査状況

情緒豊かな温泉、観光客誘致にふさわしい温泉だと名実共に繁栄の将来性をもち市制執行の夢を抱く炭砿、温泉の街湯本町の温泉価値について、湯本公民館産業部では去る一月十日全国九十八の温泉地に向つて照会した結果、大部分は自然湧出でその利用者の経済負担は零に近いものがある比較して、当町温泉は泉源に量的安定があつても（六坑排水の三分の二は良質温泉）揚引湯が他の営利会社の経済に依存しなければならぬ実情と該会社の事業性質が絶えず温泉街からその事業中心が離脱する方向にあるとともにこれらの関係が絶えず政治的取引の危険下に支配されているという現状下におかれている湯本温泉は結局温泉の経済現価値如何ということが問題解決の当面の必要条項で現温泉の利用層が温泉獲収維持に出し得る経済の限界線、将来過じよ泉源の利用層を得て収獲し得る温泉経済の価値該会社が温泉枯渇上の良心的協力限度などの三点が湯本温泉町の基幹産業として如何に工夫し繁栄されるかの温泉問題取扱上のカギであるとみられ、今後の温泉経営についての対処すべき問題であり重視される問題であるといわれている。

湯本温泉価値と対照すべき参考資料として全国主な温泉価格を調べてみると、

▽揚湯事業費は、兵庫城崎（千二百万円）、新潟湯沢（三百万円）、栃木塩原（十五万円）、宮城鳴子（十三万円）、大分別府（五十二万円）福島湯本（ナシ）

▽分湯権利金は、兵庫城崎（ナシ）、新潟湯沢（分升で一万から一万三千円）、栃木塩原（一寸口径三万六千円）、宮城鳴子（毎分三立一口一万円の割）、大分別府（ナシ）、福島湯本（毎分一立方尺十五万円）

▽分湯月割維持費は、兵庫城崎（ナシ）、新潟湯沢（分升二百円）、栃木塩原（五百円）、宮城鳴子（毎分三立一口で千五百円の割）、大分別府（一日一口四十石で年六千四百八十円の割）、福島湯本（二十三石で九万円）となつている。

警察犬全國大會 動物愛護の日に平で開催

日本警察犬協会県第一支部（平方部）では総会を開いた結果左記役員改選の後、廿九年度事業として三月廿一日の動物愛護の日に平市で警察犬全国大会審査会を開催することを決めた

▽支部長、蓮沼龍輔▽副支部長強口唯七郎、同永山勇吉

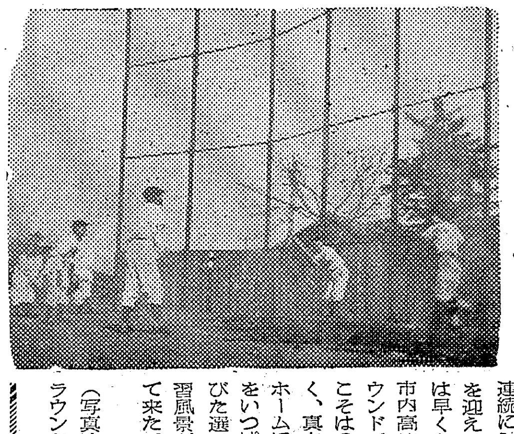

（写真は平商グラウンドにて）

春ヒナの孵化 一羽四十五円

立春をすぎると平市平窪の私営孵卵場では県下のトツプを切つて春雛の孵化に入り早くも平市近辺の農家に出荷している。

今年は暖冬異変と例年にない電力事情の好転で雛製造にはもつともよいとのこと、孵化の最盛期は二月下旬から四月末までゝ同孵卵場で孵化される春雛は二万羽以上、しかしこのうち五割五分は牡雛、なんら益なしと首をひねられた挙げく豚のエサになる。

雛の出荷さきは主に平、石城地方の農家、養鶏場で一羽四十五円程度、今年は冷害の影響で農家などに相当の売行きを予想されているが、この地方の孵化は環境に適していないため限度があるとの由。

平商野球部 シーズン迎えトレーニング

暖冬異変の影響もあやかつて桜も咲き出しそうな春日和の連続にシーズンを迎える野球界は早くも躍動。市内高校各グラウンドでは今年こそはの意気高く、真白いユニホームに春日陽をいつぱいに浴びた選手らの練習風景が目立つて来た。

大浦農業懇談会

大浦村では二十七日午前十時から農協組合階上で同村の区長、組合長、農協役員、農業委員、改良推進員、青年、婦人会長ら約五、六十名が集り、部落農事組合の活動促進農村復興推進協議会をひらき、▽冷害克服特別貯蓄運動実施、十億出資達成、冷害農業経営資金、食糧増産運動についてなど協議した。

労働者住宅 借入申込受付

平労基署では、県建築課で廿九年度産業労働者住宅資金借入れ申込の受付を行つているから、希望事業所は申込むよう望んでいるなお申込事業所の適格調査は近く平労基署で行う。

眼鏡専門 入學・進學の御用意に 玉屋 平二 電910番

郷土の誇り 世界的名曲六段の作曲家 八橋検校は磐城平の生れ 平名物 六段最中 羊羹 平駅前 平凡

湯本図書部会

湯本町図書部会は二十六日午後六時半から開き、三月十三日午後二時から児童生徒との図書室利用について、同午後六時から一般との懇談会をひらくことになり、図書館独立運動に伴う行事で今後の図書室活動及図書購入は如何にあるべきかについて懇談する。

なお署名運動に児童生徒の協力を得ることになつた。

冷害事業打合会

石城郡地方事務所主催の冷害、災害事業打合会は五日午前十時から同所でひらく。

大谷石 木炭 平五 林上 電六六

酪農協役員会

常磐酪農協役員会は二十六日午后一時から農業会館日本間で開催、酪農工場誘致に備えて冷凍設備を早急に完備すること、集乳区域の確保、石城、田村、双葉地区酪農業者の連合会設立促進等について協議した。

草野小校 校舎改築決る

草野村小学校々舎改築工事は平市東部産業に落札、予算一千万円、坪数三百六十九坪、二階立一棟（十一教室）三月上旬頃着工され、六月月末に完成の見込み。

湯本駐在員会議

湯本駐在員連絡会では三月一日午后四時から同町新道会田富治氏宅で駐在員互助会総会を開き、駐在員のあり方について協議した後懇親会を開く。

大丸の洋酒

衛生管理者試験

二十八年度第二回衛生管理者試験は十日午前十時から平市大工町労働会館でひらく。

映畫は民劇

助役連絡総合

郡下市町村助役連絡総会は三月二日午前十時から石城地方事務所でひらく

天気予報

（明日）北のち東寄の風、曇のち一時小雨模様となりましよう。（海上）風波が出るでしょう。

東京定期の「増車」
東京―平間の荷物一般貨物自動車並三輪車の御用は是非電一八七番へ御用命下さい
磐城貨物自動車KK 平営業所 平市正月町 電一八七

看護婦 家政婦の御用命は……電三〇七番へ
労働大臣認可 平看護婦家政婦斡旋所
尚派出多忙会員募集

良い食器…楽しい食事
国鉄御指定の店
武田陶器店 平市一丁目 電二二九
タイルと衛生陶器

月拂で家が建つ
東北唯一 月払建築 堅実本位 建築の福音
家が月払で抽選も入札も無く早く申込めば早く建つ住宅はもとより店舗工場増改築一切大小に拘らず土地売買の御相談にも応じます
◆御結婚には是非月払証券御持参で!!
◆造船一切にもお申込に応じます
なお申込次第営業案内書お送り致します
本社 仙台市東一番丁九三
営業所 平市大町三番地（電五八〇）
建設大臣登録（ロ）第九六二号
日本建物株式会社 平営業所 所長 大楽弘
急募 管内出張所 湯本・小名浜・江名・内郷・植田
契約部社員数名年令三〇才以上（男女）高卒以上本人履歴書営業所宛お送り下さい

パンとオヤツの店
カネ2 亞細亞パン
平市田町大通り 電八二七番

医療法人 竹林病院 平市十五丁目 電八二一・六〇八
整形外科 内科 外科 レントゲン科 理学診療科
院長 竹林貞吉
医長 中川増二郎
医員 永山徳二
薬剤師 永山洋子

納豆売り孝行少年
近く學校から表彰される

毎日朝晩風の日も雨の日も厳寒にもいとわず小さなザルに納豆を入れ、可愛い声で納豆を売り歩るつては、幼ない弟妹の小使銭にあてたり母親の好きな品物を買つてあげたりして家計の手伝いに専念、近所の人達から親孝行息子で通つている小学生の孝行美談が湯本町にあり、花ほころぶ春とともに和やかな話題となつている。

家庭訪問で判明
湯本二小校の志賀幹夫君

話題の親孝行息子は湯本町水野谷字龍ケ沢採炭夫志賀九郎さんの次男湯本二小六年生幹夫君(一三)で、家族九人暮し生活も楽でなく何んとか家計を手伝つて、幼ない弟妹達に慾しいものを買つて与えようと小さな胸に抱いたのが納豆売りで。

昨年二月ごろから寒い日も暑い日もいとわず朝晩一度もかかさず可愛い声音で売つて歩いた一日の純益金三十円から四十円を貯え、弟妹の慾しがるオモチヤキヤラメルなどを買つたり、月末になると母親に「どんなものがほしいですか」と尋ね、慾しいものを買つていたという親孝行振りで、家庭訪問にいつた中洞受持教諭がこのことを知り、いたく感激したと述懐しており近く同校では善行生として表彰することになつている。

受持教諭談話

この善行に感激した中洞教諭は、「同校生で納豆売りをしている児童は多いが、自分の小使いにするものが大部分なので実に感心致しました、幹夫君は日ころはやさしくて友達つきあいもよく成績も優秀な生徒です」と語つていた。

今年の桜
例年より早い

春雨陽気到来にこれでは花も咲き出したくなるだろう、暖冬異変を気にしているうちに咲き出されては大変と市商工課では早くも恒例の「桜まつり」の準備に乗り出した。

三月早々市内の関係者と会合して各種行事の打合せを行うことになつているが、今年は暖冬異変がこのまゝ春雨陽気に乗り移れば例年より十日位は早くなりそうだと見ている。

詐欺の外井送検
検事拘留のまゝ取調べ

（既報）平保健所員の名を偽り十八万円の詐欺、横領を働いて平市署に逮捕された元平労政事務所職員、平市三十米通りバー銀鈴店主外井聖基(三七)は三月一日午前十時身柄は検事拘留のまゝ詐欺容疑で地検平市部に送検された。

余罪更に卅万圓

外井は一日も金田刑事課長から取調べを受けているが、平労基署職員、石城地方事務所職員など元自分の働いていた役所と関係ある役所の職員の名前も偽つて相当詐欺を働いたほか元勤務していた平労政事務所職員当時の名刺で市内バー等から無銭飲食、家を世話するからと労働組合勤務の若い女などから金を受とりそのまゝドロンをきめ込むなど被害は相当広範囲に亘つていることが判り額も三十万円近くに達している、また教員、大日本勿来炭砿勤務時代にも友人から借金してそのまゝにしており勤務時代には多額の横領などもしているとの疑いもあるが、当時のことは黙否権を行使して金田課長をはじめ係官を手古ずらせている

万年筆を万引

湯本町水谷農志尾崎正美(一七)は二十七日午后二時半ころ友人と一緒に平市に遊びに来て同日午后二時半ころ市内三丁目岡万年筆から万年筆一本時価五百円相当を万引して店員にみつかり平市署につき出された。

カルモチン自殺

好間村今新田字宮西五〇無職前田実さん(三三)は二十六日午後九時ごろカルモチン二百錠を飲んで自殺を図り二十八日朝六時ごろ死亡した。

セキリ

内郷町内町水ノ出九二石田ミサオ(四八)好間村小館字南寮内採炭夫五十嵐邦雄さん(三二)の両名は二十八日赤痢と判りそれぞれ隔離された

春のモード (8)

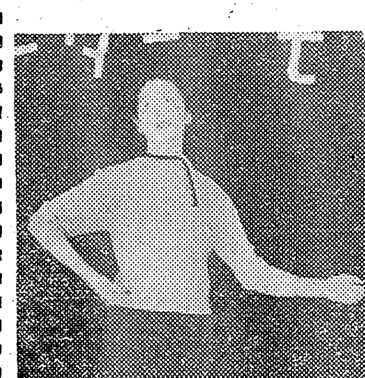

バンドカラー風に、あつかつた襟の線は中心をはずして襟へ前立に流し、その部分に美しい三色の鮮明な配色をしあらつております 袖付もやゝドロツプした七分ソデ（プツシユして着る）にして襟元の配色を楽しんで頂ける、若い人向きのデザインです、ボタンは前立との境界線に地色と同色でついています

デザイン 鹽川延子

藤越のセーターシヨウーより

白水を公園計画
……炭礦街のいこいの地……

昨年町議会で町立公園設置が議決され、町財政面の逼迫かれ工事着工が遅延されていた内郷町白水字広畑地内の国宝アミダ様を含む高野山一帯三町歩の地域を廿九年度から本格的工事に着工することになり炭砿街内郷町の労をいやす唯一つの公園として誕生するので町民は大喜びである。

この公園候補地一帯は同字願成寺（住職赤土興栄氏）の所有地であるが、町民のいこいの地となればと町当局に寄贈されることになり、建設される報に接した同字部落民らはこぞつて勤労奉仕作業を申込み、三月初旬から着工するわけだが、町予算面とにらみ合わせて除々に池、子供遊園地式の設備をすることになつている。

町立公園指定地にある白水阿弥陀様は国宝に指定されて万人の知るところであるが、高野山には弘法大師の八角堂、不動堂、供養塔、石払など合わせて百基が昔を偲ぶ姿で残つているという史せき地として有名な場所で附近一帯には桜樹が三百本もあり、春の憩の地としては最適であり、日曜、小中校生のハイキグコースでもあるといわれている。

少年飛込み自殺
松ヶ岡公園で

二十八日午後五時ごろ平市松ケ岡公園第二公園裏の常磐線上り本線に男のれき死体があるのを通行人が発見平市署に届出た。検死の結果市内才槌小路某自転車店雇人高木大警君(一八)で、同人は集金した金のうちから、二百十円を小使銭に使つていたのが判り、廿八日昼ころ主人に叱られたのを苦にし書置を残して家出、そのまゝ上り上野行四三八列車で鉄道自殺を図つたもので、店のものが書置を発見、駅周辺を捜したが発見出来なかつた。

羽秀雄(四七)は二十八日午后二時ころおいの少年A(一八)を連れて市内梅本町二一平工業高等学校後援会＝会長戸部光衛さん(六五)＝管理の同校寮に侵入、寮内にあつた鉄類時価千円相当を盗もうとして同寮従業員に発見され二人仲好く平市署につき出された。

磐高校の卒業式
四百二名中優等生廿八名

磐城高等学校の卒業式は一日午前十時から行われた、卒業生は四百二名、うち優等生は左記廿八名、精勤者九十四名のほか今年始めて善行賞、磐高復興期成同盟会記念賞が贈られた。善行賞は国分正弘君（平市八幡小路）に、記念賞は菅田文雄君（平市八幡小路）木村敏夫君（平市新川町）猪狩敏君（大浦村）の四君に贈られた。

▼優等賞

阿部弘（平）。菅田文雄（平）。猪狩敏（大浦）。木村敏夫（平）伊藤千代子（好間）。江尻宏泰（平）。大平英雄（内郷）。岡崎光治（勿来）大井川武彦（平）。上川良一（湯本）。草野敬久（平）。後藤洋（小名浜）。小堀優（川内）。佐藤昭一（平）。田巻賢二郎（平）。佐藤元則（内郷）。佐藤博平（平）。佐藤勝彦（平）。鈴木裕（好間）。菅本鉄（平）。福沢悟（勿来）。原竹二（湯本）。根本葵久（平）。西原軍夫（湯本）。中川賢（大津）。中村清子（内郷）。高橋孝（植田）。

渡辺医師の美挙

市内八幡小路医師渡辺久氏は亡母の遺志により廿七日平市社会福祉協議会と福島整肢療護園にそれぞれ二千円宛寄附した

母子資金貸付

第四次母子福祉資金貸付は次の要領で実施されることになつた。希望者は五日まで平福祉事務所に申込むこと。

▼申込資金の種類、生業、生活修学、修業、事業継続、技能習得等の各資金、なお詳細は福祉事務所で相談を受ける。

石炭拾いの婦人
ズリ場から転落して死亡

二十八日午前七時ころ好間村上好間地内上好間炭砿ズリ捨場に婦人の変死体があるのを通行人が発見平地区署に届出た。調べによると同村北好間行人沢一無職井上フミヨさん(三〇)で石炭拾いにズリ捨場附近を通行中過つて足をすべらし約三十メートルのがけ下に転落、頭がい骨々折で即死したものらしい。

内高卒業式

県立内郷高校の卒業式は一日午前十時から内高体育館に沼田町長始め町内有志多数を招いて盛大に挙行された。

今年度卒業生は昼間普通課程九八名、別科被服課程二八名、夜間部六〇名、計一八六名で、各科の優等生次の通り

▽昼間部小林勇、鬼沢徳子、三島一孔、後藤寿美子、川角久仁子▽別科被服草野洋子▽夜間部佐藤孝、比佐義興、村上文夫、安藤健一郎。

肉屋さんが盗む

平市堂ノ前十四鳥肉商烏秀こと高

四倉中学校
新年度予算協議

四倉中学校では三月一日午後一時から役場に於いて昭和廿九年度中学校組合教育費予算見積について教育委員会を開き協議した。

赤井の火事

二十八日午後三時半ころ赤井村赤井字諸荷農平沢一秋さん(四三)から出火、母屋三十二坪を初め物置、馬小屋など三棟のほか米十五俵、麦四俵を全焼して午後四時半ころ鎮火した。原因は調査中だが損害は約百三十万円とみられる。

落盤で重傷

二十六日午後四時三十分ころ内郷町白水王城第三炭砿矢郷坑内で炭車が脱線、炭車が支柱に突当つたゝめ支柱が倒れて落盤。作業中の支柱夫渡辺政市さん(三〇)こは下敷となり右ろつ骨々折全治一ケ月の重傷を負つた。

スガタ靴支店

平市二丁目

しようこう熱

好間村北好間字上の台採炭夫菅野右ゑさん(三八)は二十七日しようこう熱と判り隔離。

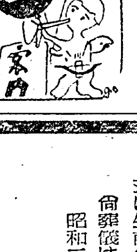

★24日ヨリ…6月2日マデ★

世界館　雪の夜の決斗（夜の部七、〇九）　新越後情話　天然色マンガ

民劇　殴り込み二十八人衆（夜の部六、五五）　シエラ（天）

平館　お嬢さん社長（夜の部七、〇五）　やくざ狼

ひかり座　コロラドの決斗（夜の部五、四〇）　北海のとら　ジャズ・スター誕生

父阿部治作儀 永らく病気療養中の処薬石効なく二月二十七日午後一時永眠致しました

茲に生前の御厚情を感謝し謹んで御通知申上げます

尚葬儀は来る三月二日午後二時自宅出棺致します

昭和二十九年三月一日

平市鎌田町五色町四八

喪主 阿部兼千代

外親戚一同

出前迅速・御二階もどうぞ

◎やぶそば…めん類

◎らーめん…中華料理

電一、四〇七 一、六一一番

玉半へ

求宅地建物　多数申込有 至急買度

不動産売買・仲介・鑑定

福島県知事許可登録済

平・宅地建物取引所

平市才槌小路踏切際色川材木店内電三六一番

懸賞

銘菓 平餅（ぴんぴん）

創業五十周年を記念し本年頭初より〃平餅〃「ぴんぴん」を発売致しましてから五十日益々皆様の御ひいきを蒙き深く感謝申上げる次第で御座居ます〃平餅〃「ぴんぴん」の発売に関しましては郷土の生んだ詩人草野心平先生の〃平餅のこと〃として紹介ありました如く長い期間試作研究致しまして従来の甘味だけでなく栄養の点保存の点等も深く考慮致しまして自信ある商品として又郷土の土産としても誇りをもてるものと此処に発売の運びになりました次第で御座居ます従いまして原料に置きましても特に厳選致し◎大島あん◎白あんとの二種に別ち十五種類の原料を使用して居りまして〃平餅〃「ぴんぴん」を口にしました時の風味、味感は此処に生ずるもので御座居ます 此の度発売以来五十日を期し左の要領にて懸賞募集を致します事になりました故皆様の御協力を御願い申上げます

記

一、題…平餅には十五種類の原料が使われて居りますが……左の二十種の内よりお選び下さい

◎精糖◎粉ミルク◎くるみ◎蜂密◎卵◎栗◎みりん◎小豆◎あめ◎餅粉◎干ブドー◎バター◎小麦粉◎白胡麻◎大島糖◎牛乳◎けし◎白いんげん◎ピーナツ◎片栗粉 二十種中十五種お選び下さい

一、賞…特賞御一名様五千円商品券

残念賞五名様壹千円商品券

一、締切…三月十日

一、発表…三月二十日 弊店店頭、常毎紙上

一、宛先…平市銀座通り 松月堂

御菓子司 松月堂

平市銀座通り電話206番