夕刊 常磐毎日
発行所 平市田町75 常磐毎日新聞社 電話1210番
編集兼印刷発行人 吉田甫

産婦人科 齋藤医院
駅ヨリ三分 平市南町 電九〇二 入室完備

すっきり合同成るか
常炭連の第四回定期大会

裸合同か分裂かと全国労組から注目されている常磐地方炭砿労働組合連合会＝会長武藤武雄氏、傘下十八組合、組合員一万四千名＝の第四回定期大会は三月三十、三十一の両日午前十時から平市大工町労働会館に代議員百余名が参加して開き。日鉱との裸合同、全労加盟を中心に役員改選、廿九年度行動方針 労働関係諸法規改正反対斗争など重要議案を審議するが、常磐労組が二十九日の大会に常任執行委員会通り裸合同を認めれば平穏な大会に終る、しかし常磐労組大会で常任執行委員会の合同案が否決された場合は波乱分裂はまぬがれないものとみられる。

吉田議員の懲罰
議会出席五回停止でけり

〝常磐市〟建設をめぐり湯本町と磐崎村との合併議会は去る十日両町村で開らかれ合併決議されたが磐崎村議会で「合併すれば議員一人二十万円の慰労金が出ろ」との質問から議場は大混乱を呈し、議長一任となつていた、吉田悦議員＝常磐磐崎南区分会長＝の懲罰動議は審議の結果 議会出席五回停止の処分が言い渡された、吉田議員は去る二月合併に対する賛成論チラシを村内に配布して、懲罰戒告を受けているにも拘らず二十万円の慰労金が出ると言つたことが村民の反感をこうむつたことで、議員として再三にわたる不謹慎極まる行為だとの理由で懲罰処分にあつたもの。

市連青の東部新役員決定

市連青東部地区連合青年会では、十日午後七時から会長宅で総会を開催、廿九年度新役員を左の通り決定した ▽会長（再）北島保（大町）▽副会長、松崎四郎（新川）▽会計国井辰三（新川）鎌田町から一名（未決定）▽庶務、志賀博（正月）▽文化部長（鎌田から選出のこと）▽体育部長（六丁目から選出のこと）尚同地区評議員は次の三君と決つた▽評議員鈴木剛一（大町）笹蔵忠雄（鎌田）久保田陽一（新川）

湯本小校で 保護者懇談会

湯本二小校では廿九年度入学児童五百四十九名の保護者を次の日程場所に招き、児童の入学心得について懇談会を開く。▽十五日、青葉クラブ（午前九時）、宝海クラブ（前十時半）、辰ノ口東クラブ（午後一時）、辰ノ口クラブ（後二時半）▽十六日、八仙クラブ（午後二時半）、下浅貝クラブ（午前九時）、上浅貝クラブ（前十時半）。なお現在建築中の三小校は七月末完成することになつているので、下浅貝、上浅貝部落の入学児童百廿九名は三小校に入学するが、一学期だけ二小校で勉学することになつている。

労災法説明会

平労基署主催の労災法手続改正にともなう説明会は十六日午前九時半から平市大工町労働会館に管内事業主約千名を集めて開く。

新川の區画整理
地主側も全面的に協力

二十九年度から三年計画で着工する新川北第一土地区画整理四万二千坪（工費一千八百万円）の推進協議会は十一日午後一時から公会堂日本間に市長、山口復興事務所長、渡辺土木課長ら施行者側と地主側代表七十三名が出席して開催区画整理事業の推進について協議した結果、地主側も了承、地主側代表に中野康平（新田前）大楢秀冬（下ノ町）松崎長太郎 柏原秀蔵（菱川）野崎理夫（三崎）の五委員を選任して今後の区劃整理運営に協力することになつた。なお区画整理の推進に当つては前記五名の地主代表委員の外に県の学識経験者一名、平市助役平市議二名が加わり計九名の整理委員会を組織して当ることになつている

日鉱で組織対策委員会開く

日鉱の組織対策委員会は二十二日午前十時から平市大工町労働会館でひらき、組織対策について協議する。

明日から決行 競輪三周年

開場三周年記念平競輪はいよいよ十三日から全国ベストテンにあるA級選手六十名、B級選手五十九名を迎えて勝抜き準東北ダービー豪華レースを行う。十三、十四、十五の前節は女子A級選手が出場、後節の二十、二十一 二十二日は桜まつりに折り込まれてB級男子が出場することになつており、競輪ファンを沸かせている。

宮で敬老会

内郷町宮第一部落館では廿八年度の最終行事として十四日正午から宮代保育所に同町宮沢、代両部落の七十才以上の老人を招待して敬老会を兼ね部落民の慰安演芸大会を催す。この演芸大会に全国で有名な秋田おばこを披露するため、秋田美人十数名を招いて挙行されることになつているので、盛会が予想されている。

鮫川を内郷に分水
視察中の林博士が確約

只見川電源開発に伴い常磐地区の総合開発が大きくクローズアップされ、常磐地区の工場建設誘致、地下資源開発の基幹をなす鮫川水利計画は昨年三月ころから路線決定のため測量を開始しその後再三現地視察を行つており。いよいよ二十九年度の国庫予算に繰り入れられて着工の運びになるものとみられ注目されているが、この路線決定について人口四万を有する内郷町の今後の発展と町民の死活問題でもある水利を確保すべく、分水内郷路線も計画中であるといわれ、鮫川の水利開発によつて将来の発展が常磐地区に訪づれるものとみられている。

鮫川水利開発の路線現地視察に去る九日来郡した常磐地区総合開発顧問林博士を湯本町新滝旅館に訪れ、内郷町に十五ケの水を流出される内郷支線を計画して戴きたい旨の陳情書を提出、絶対に国庫事業計画に繰り入れるよう計画中であるとの計画案を示され、明るい見通しとなつた。

内郷町は炭砿従業員の大半で占められ人口四万を有する炭砿街だが、現在好間川から町内に流出している水は五ケあり、町として三・三ケ、鉱業用水として常磐炭砿に一・七ケを流出している。

然し年々増加する町民の死活問題でもあり、工場誘致などの町発展には是が非でも最少限度十五ケの水量が将来必要になるので、鮫川水利開発に伴い長倉小校－青葉－白水－堀坂に通ずる路線と湯本町から旧国道沿いに滕棚に通ずる路線のいづれかを国庫事業に繰り入れ実現したいと陳情したもので。新年度の予算化と同時に国庫事業で着手し完成されれば、内郷町の将来発展は約束され工場誘致も容易ならしめるものと期待されている

若し路線完成されれば、飲料水として六ケ、灌漑水一ケ、工業用水（常磐炭砿を除く）八ケという豊富な水量を有することになる。

林博士談

「人口四万を有する炭砿街内郷は将来発展の鍵は水で握られている現況であり、技術者の見地から言つて二路線いづれかを絶対に国庫事業に計画し、分水されるよう実現させたい」

黒田助役談

「町民の死活問題でもあり、町発展の鍵を握る水だけに是が非でも事業計画に繰り入れて絶対に十五ケの水量を確保しなければ、今後町として何の事業もなし得ず発展しないという重大岐路に立ち至るので陳情した結果明るい見通しとなつた、炭砿を有する内郷町としては水の問題が一番重要であるだけに我事のようにうれしい」

〝保安週間〟実施
失対現場の事故防止で

平失業対策事務所では、最近失対事業現場に事故が非常に多いのでこれを防止するため、十五日から一週間「保安週間」と名づけて事故防止運動をすることとなつた。週間中の主なる行事は「チラシ」「ポスター」を作成して各現場に配布する外、着工以来無事故だつた「上遠野村林道新設工事」の現場従業員を、優良事業現場として表彰する。

平窪簡易水道 今日くわ入式

市内中平窪簡易水道の鍬入式は十二日午後一時から同地内の常勝院前現場で市長さんの手で行われた

綿とふとん
スズキ製綿店
平市新川町 電四 一番

割烹
一の井
アメリカン風洋食

舟生校長 十五日学校葬

（既報）常磐線勿来駅構内荷物運搬通路を横断しようとし下りて急行二〇二列車にハネられ即死した植田町第一小学校長舟生伊佐富さん（五二）＝勿来町関田字北口＝の葬儀は学校葬として十五日午前十時から同校講堂で執行されることになつた。

ラジオは古山

天気予報

明日＝北西の風、ときどきやゝ強まり、晴れたり曇つたりの天気
海上＝北西の風が強く風波が高いからぎよ船は注意。

出生死亡 十一日届出

出生＝平市胡摩沢一二〇有馬公男長男公伸、平市道匠小路十三大原秀男長男秀幸。平市旧城跡十一近藤善助二男善明。平市白銀町十一松木宰二男基意。

死亡＝平市桜本町二一近野陽子（一つ）。

急募
工員見習（中卒三名）
◎委細面談
平製パン

セイパンニュース No.59
小學生のお母様へ
お子様方の健康に注意してあげて下さい。なれない集団生活から小さなからだに受ける大きな負たん育つ力の総合栄養はオヤツの選び方が大切です
今からこうして体力を!!
卵、牛乳、バター、砂糖、ビタミンを多量に含むセイパンのカステーラドウナツ（一ケ十円）
土日曜特賣
好評のチソパン百匁五十五円を四十五円で
全店商品一割引
パンとオヤツの店 平製パン
電二一〇・一一五七番

時計は…精工舎とスイス製
万年筆は…K14金ペン附優秀品
御贈答用サツクアリマス
平指定商加盟店
山崎時計店
平市五丁目 電九九一一番

東都 一流芸能会御招待
感謝祭 謝恩 大売出し

御入學・御進学に

小学生（ウラナシ）	540円ヨリ	高校服（上下）	2250〃
〃 〃（ウラ付）	830円ヨリ	大学生	3050円ヨリ
中 制（コクラ）	940〃	KO服	1040〃
〃 〃（ギヤバ）	1450〃	セーラー	830〃

御招待日 4月9日—10日 昼夜2回
会場 平市公会堂
チケツト現金1000円お買上毎に御招待券洩れなく進呈 100円お買上げに補助券
売出し期間3月5日＝4月5日

特売品
春のセーター（500円ヨリ）
高級婦人セーター（1100円ヨリ）

衣料品のデパート
鈴藤
本店 平四 電93
支店平三電1654 1956

櫻まつり行事決る
七日から十二日間開催

平市恒例の「桜まつり」は十一日午後一時から市役所、平商工会議所、市内商店会代表らが市役所会議室に集まつて協議した結果、四月七日から十八日までの十二日間に亘り芸妓の手踊り、芸能大会、広告カーニバル、子供花まつりなど多彩な行事を盛り込んで開催することに決つた。なお七日の桜まつり初日には松ケ岡公園裏表の両入口で先着三百名の花見客に桜まつり仮面を進呈することになつている。

織なす各種行事
人氣を呼ぶ子供花まつり

特に今年度は九日から十一日までの間に満開祭り、十五日から十七日までを子供花まつりとして特別の試みをしており。
また同期間中には平競輪の三周年記念レースや市内商店会の多彩なサービス行事が折り込まれているので稀れなる盛会を見るものと早くも期待をかけられている。

主なる行事は次の通り
◆七日桜まつり初日郡下青年剣道大会（武徳殿）◆八日芸妓手踊（公園舞台）釈尊降誕会花まつり（公会堂）◆九日満開祭り初め、芸妓手踊（公園舞台）演芸東都一流芸能人漫才、歌謡曲、浪曲大会（公会堂）◆十日芸妓手踊（公園舞台）演芸漫才、歌謡曲、浪曲大会（公会堂）◆十一日広告カーニバル（市内参加店）満開祭り終り磐城地区高校柔道大会（平商体育館）ミスいわき、いわき美人発表会（公会堂）◆十二日芸妓手踊（公園舞台）生花展示会、銘菓展示会（公会堂）◆十三日芸妓手踊（公園舞台）生花銘菓展示会（公会堂）◆十四日生花展示会、銘菓展示会（公会堂）◆十五日子供花まつり（公園遊園地）◆十六日平競輪三周年レース◆十七日子鍬倉神社祭典、平競輪、子供花まつり最終日、◆十八日子鍬倉神社祭典、平競輪。

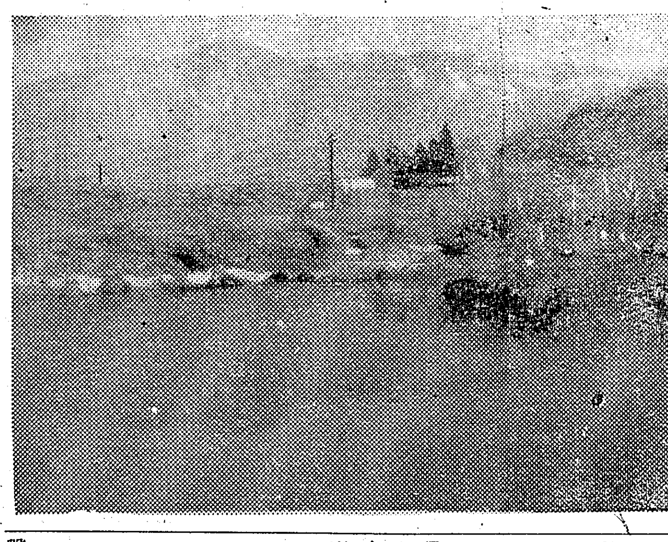
〜赤井岳ゆ山越風の暖かく〜

犯罪の多い花時
いつも手をやく〃迷子〃

今年もまた観桜の季節がそろそろ近ずいて来た、平市ではこの時季に商工都市〃平〃を大いに宣伝しようといろいろと催しの計画を樹て、商店、料理店、飲食店は早くも智意をしぼつて対策を練り早くも華かな宣伝に乗り出しているがこの季節にいつも泣面をしているのは取締当局である平市警察署、迷子、精神病、泥酔者、家出人などの保護で夜もろくろく眠れない、今年は世が落ついて来たので例年にはみられないほど〃サツ〃の御やつ介になる人が増えるでしようと早くもその対策に頭痛八巻。

泥酔者は
毎年県下第一

昨年花見どき平市署のご紹介になつたのは迷子廿一名（廿七年十五名）精神病五名（二名）泥酔者廿六名（卅名）家出人廿名（六名）その他十四名（十三名）となつている特に泥酔者の多いのは県下一だつた。
道路の真中に寝込んで放歌放吟サツに暴込むなど勇ましいのから子供を見失なつて泣込んで来る泣上戸など種々雑多、家出人は花の都〃平〃を見たさに出て来る少年が圧倒的で中には大いに遊んで自殺しようと言うアプレ青年などもあつた。

四倉理容師総会

四倉町理容師会総会は十五日午前十時から四倉町公民館で開く。平理容師会総会は十五日午前十時から平保健所で開き、おのおの廿九年度予算審議役員改選を行う。

最近頻々と盗難
市署から一般家庭に警告

最近平市内に盗難事件が頻発しているので平市署では注意をうながしている、十二日には次の盗難届があつた。
◇平市揚士第一小学校＝校長佐藤勝海民＝に十一日午後十時ころから十二日早朝までの間賊が侵入、保健室に置いた布団一組が盗まれた。
◇平市田町寿百貨店＝栗原竹次郎さん(七五)＝衣料品部では十二日午前九時ころ衣料部にあつた婦人用スーツ一組、七千五百円相当を盗まれた。
◇平市銀座通藤越デパートでは十一日午後十時ころから翌朝にかけて裏に置いた缶入りラード一本、時価五千円相当を盗まれた。
◇平市久保町三六雑貨商甲高栄一さん(五二)は十一日午前十一時ころ市内三丁目平パチンコ店先に置いた中古自転車、時価六千円相当を盗まれた。

山形から
観光キャラバン

山形県の観光キャラバン隊は県内の名所観光地を宣伝するためバス十二台の大宣伝隊を編成して東北一巡りの宣伝行を敢行するが、廿三日午後六時半ころ来湯、湯本に一泊ののち、廿四日は平市内に繰り込み、山形の民謡、民舞踊、シシ舞などをきれいどころを勢揃いさせて市民に披露することになつている。
民謡ではもみすり唄、豆引唄、最上川船唄、新庄節、荘内おばこ▽民舞踊では荘内おばこ、山形小唄、赤湯小唄、上山小歌などがある。

湯本の専門店會
鬼怒川招待の大売出し

湯本町専門店会では十三日から二十五日まで参加店五十二商店が一せいに鬼怒川温泉一泊招待の大売出しを開始するが、
これに先立ち参加店の店主五十二名が桃色のハツピに専を温泉マークで囲んだマークを背に鮮かに浮き出し、桃県のしま模様の手拭を鉢巻するという子供も混えての自転車キャラバン隊を組織して、十二日午前十時半ころ宣伝ハイヤーを先頭に専門店事務所前を出発。磐崎、湯本両町村をねり歩き宣伝チラシを配布するなど宣伝に努め大いに有意義な宣伝価値を示し、世はまさに宣伝戦であると両町村民を感嘆せしめた。

古河で落盤
坑夫重傷負う

十一日午前九時半ころ好間村古河炭砿坑内で落盤あり、作業中の同鉱坑夫鈴木正中さん(四七)は下敷となり左大たい部骨折で全治七ケ月の重傷を負つた。
原因はワク入れ作業中天盤がゆるんだためとみられている。

セメント窃盗容疑
内郷の土工らが共謀して

湯本地区署では十日午後八時ころ内郷町大字宮字平太郎土工荒井富一(三三)。同高坂土工斎藤政司(三三)同字土工高田末好(三四)の三名を窃盗容疑で検挙した。
同人らは共謀で去る二月廿一日午後八時ころ湯本町水ノ谷地内別子建設倉庫より工事用セメント廿九袋時価一万五千円相当を窃取した疑い。

内郷に學校荒し

昨年も内郷町内に学校荒しが出没して関係者を戦々競々させたが、またも内郷町に二人組らしき学校荒しが現われ、学校当局の胆をつぶしている。
十一日午後八時四十五分ころ内郷町立内町小校の下校舎一年一組の裏入口からゴム靴を履いて懐中電燈をもつた二人組の賊が侵入、宿直室の様子をうかがいながら各教室を物色したが、獲物がなく宿直教員が小使室にある風呂入りにゆく姿を見るや。事務室わきにある購売部室の裏格子戸を破つて侵入、筆、色鉛筆、帳面、絵具、インクなど手当り次第、学用品時価二、三千円相当を風呂敷包みに入れ、逃走せんとしたところ風呂場から帰つた宿直教員に発見され追跡されたが、どしやぶりの夜なので姿を見失つてしまつた。二人組の賊もあわてて逃げ出したため、盗品を校庭に落して逃走、内郷地区署では目下犯人捜査中。

宿直教員談

同校宿直教員の話によると、懐中電燈をもつているため逃げ足が早く、どしやぶりの雨に禍いされて校庭の端ずれで見失つてしまつたと語つており、学校内の事情を知つており附近の不良徒ではないかとみられている。

白栄舎で
ドライ工場新設

市内白栄舎ランドリーでは、今度市内胡摩沢地内にルベンジンドライ東北モデル工場を新設することになり計画中だが、
これに就いての聴問会を十一日午後一時から平土木監督所で開催、県土木課の木村技師はじめ関係者多数出席して開催された

木炭泥検挙

植田町山田川日雇渡部貞助さん(四七)は十日午後九時十五分ころ常磐線植田駅貨物ホームに積んであつた木炭一俵を盗んで逃げようとしたところを巡回中の駅員に発見され植田地区署につき出された。

寫眞機ぬすまる
湯本の田中カメラ店で

十一日夜八時から十二日朝七時半の間に湯本間三図写真業田中春雄さん(四四)方店舗にゾク侵入、小型写真機、電気露出計現金など十九点五万三千七百六十七円相当が盗まれた。
ゾクは同店舗の裏口から南京錠を破つて侵入したもので、同店舗は平からの出張店であり夜間は家人が不在である点や盗まれた品物等から見て現金目当の大泥棒ではなく、写真機やその備品ほしさの犯行ではないかとも見られている、湯本地区署で犯人捜査中。

盗難の品物

◇現金二百十七円◇カメラスタート一台（八百五十円）同マヒ一台（三千九百円）◇コウエン一台（七千七百五十円）◇電気露出計（五千三百円）◇富士フイルム三本（八百五十円）その他十四点合計十九点五万三千七百六十七円。

田中春雄さん談

「裏口の南京錠を破つて侵入したものだが、他に高価物があるのに小物バカリ盗んだところあたりは金を目当の犯行とも思えない。高価な写真機類は閉店時平に持ち帰つている」

トロで負傷

十日午後零時半頃市内長橋町地内の尼子橋失対事業現場でトロが脱線し、作業中の女土工牧田ハツ子さん(三八)はトロに左足をはさまれ三週間の傷を負つた。

ライターガソリンを注射重態
ポンと間違えた運転手

十一日午後二時頃四倉町仲町廿四運転手四家寛さん(三三)は自宅便所でヒロポンを注射直後、にわかに苦もんを始めたので、同町菅波医院にかつぎ込み応急手当を加えたが診断の結果、ヒロポンと間違つてライター用ガソリン2CC入りを注射したもので医師も手の施しようがなく重態である。

郷土の誇り
世界的名曲六段の作曲家八橋検校は磐城平の生れ
六段最中　六段羊羹
平駅前　平凡

土日特売　パンを常食に
一割サービス
県土産品コンクール入賞
たいら抽餅子を御賞味下さい
東京堂
平市才槌小路　電一一〇八番
平三東京堂大丸店電一五四四番

東京定期の「増車」
東京―平間の荷物一般貨物自動車並三輪車の御用は是非電一八七番へ御用命下さい
磐城貨物自動車KK
平営業所
平市正月町　電一八七

開店　割烹
◆急募◆
寿し見習員
女中さん（数名）
紅小路　江戸川支店　電一四五六番

★10日ヨリ16日マデ★
今週の映画案内
世界館　夜の部七、一〇　妻恋黒田節　鉄腕涙あり　着色マンガ
民劇　夜の部六、五五　雷鳴の湾　犯罪国境線
ひかり座　夜の部六、二〇　ママの日記　今宵ひと夜を
平館　夜の部六、五五　求婚三人娘　第二次世界大戦

大谷石　木炭
井上
平五　電一六六

大黒屋各連鎖店が皆様に贈る土日奉仕
★學童服とセーラー服陳列會　学童服 450円より　セーラー服 1,350円より　ランドセル 250円より
★春の化織服地とサージ大會　化繊服地 200円より　サージ 100円より　高級品 1,100円より
★春の婦人セーター新色新柄發表會　奉仕品695圓より
〜冬物残品処分市〜
買時季　買値段
全連鎖店が冬物最后の処分市
尚東京一流問屋の協力を得て皆様に最も良い品を最も安い値段にて奉仕中
店頭店内に奉仕品提供中
平支店　平本店　大丸店　金坂店　湯本店　小名浜店
大黒屋