夕刊 常磐毎日

発行所 平市田町75
常磐毎日新聞社
電話1210番
編集兼印刷発行人 吉田甫

割烹 さなだ
桜小路賀四三六

誕生する二ツの市
喜びに湧き立つ両町

温泉と炭砿の街湯本町は磐崎村と合併して〝常磐市〟、名実備わる海の玄関港小名浜町を中心に、江名、泉、渡辺二町一村を合併して〝磐城市〟が、三十一日から浜通りに誕生することになり、昨春から構想計画中の常磐地区総合開発事業及び只見川電源開発と相俟つて将来二つの大きな発展市になるものと目され期待されている。

温泉街の常磐市
観光都市施設を完備

常磐市 磐崎村と合併して〝常磐市〟として門出する湯本町は湯の香薫る温泉と黒ダイヤ炭砿の街としては余りにも有名で、それに伴い人口も増加し湯客も日毎に他方面から訪れるという発展振りを示し、市としてふさわしい形態を持つ縦横に走る幹線道路は已でに舗装され街路燈も設置され。

観光都市〝常磐〟としては実に整備された炭砿と温泉とのふん囲気をかもし出し、永続性のある企業会社常磐炭砿のドル箱を背に荷なつて一大発展が約束されている、従つて浜通りでも有数の財政にめぐまれ年間予算一億一千万円で、また人口三万の半数は炭砿従業員で占められ、町郊外は殆んど炭砿住宅で埋められている。

街の中心繁華街は温泉旅館、芸妓置屋、娯楽場が商店街の間に点在して温泉街を形づくり、夜間は街路をはさんでネオンサインの輝きで夜空を照らつける情景をかもし出す、このほか会社、工場、官公舎、映画館、学校などがあり、文化のセンターである公民館が街の中心地にある。

湯本町に編入した磐崎村もまた常磐炭砿磐崎鉱という将来性のあるドル箱をかかえているほか、村有林があり一部農家で埋められているが、今後の発展如何では工場誘致、酪農施設などによる収入も大きいとみられている。

(写真は湯本町の中心街全景)

東北唯一の商港
約束される大都市計画

磐城市 小名浜町ほか三ケ町村合併で〝磐城市〟として新発足する総面積九十二平方キロの三町一村を小名浜臨港、江名両鉄道でむすび、小名浜、江名、仲之作三港で年間七百七十二万貫を水揚げするという本県の〝海の玄関〟として海上保安部、測候所、地区警察署、電報電話局など諸官庁がそろつている。

三千トンふ頭の小名浜港を拡充して一万トン級の大商工港建設を目指し、常磐炭砿鹿島砿、日本水素小名浜工場の周辺に専売公社製塩工場、新日本化学工業旭化成の二工場建設が進んでいるとともに将来常磐炭砿の海底炭田採掘や石炭の海上輸送などの計画も考慮されている。

さらに市制執行に備えて新庁舎も完成、高校二校に図書館、保健所分所のほか映画劇場も江名二、泉一、小名浜五館を数えている、現在小名浜町の予算は一億五千万円(うち税収入七千百万円)、泉町は二千四百三十六万円、渡辺村八百七十八万円、江名町五千五百二十万円、起債は小名浜六千三万円泉町七百三十万円、渡辺村八十万円、江名町四十二百二十八万円の財政状態だが。

合併によつて経費面だけで人件費八百五十一万円、物件費五百四十七万円、その他三百六十五万円計一千七百六十四万円が節約され、公共施設の拡充に余力がふり向けられる。

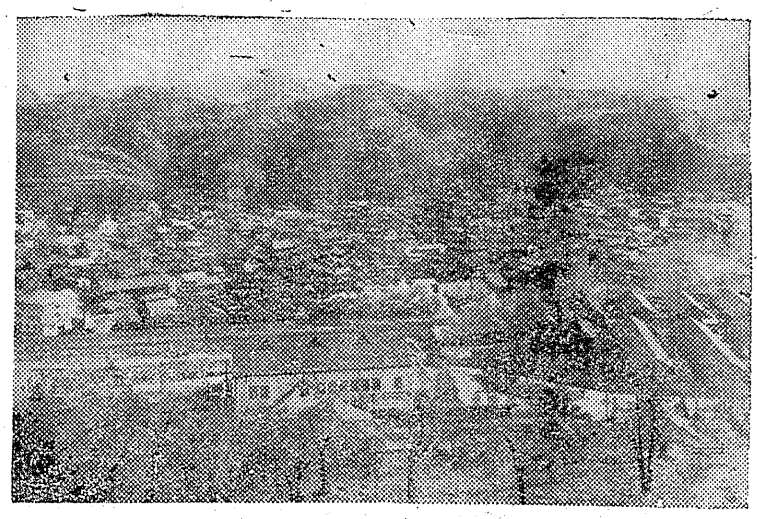

新市建設五ケ年計画書の大要は次の通り

◇町役場庁舎の増改新築の方針建築費一千七百二十万円◇鹿島支所を頃ちに改築する建築費二百万円◇福祉事務所を設置する◇自治体警察は置かない◇保健所新設二ケ所◇魚市場の増築、海員会館の新設◇同町高浜地内にそう合繋接場を建設する◇水族館の建設◇公会堂の建設。

夏井海岸の遊地
高久村長ら活用に奔走

高久村と夏井村の海岸地帯に眠る十万余坪の元工場敷地跡が、敷地難から各種工場誘致の停滞している常磐地方の魅力でもあるとし、地元代表らがその活用に動き出し注目を集めている。

同敷地は高久、夏井両村にまたがる海岸地帯で、同地は戦時中の十八年ころ富士航空計器が大工場租界の波につて広大な分工場を建設した跡でもあるので道路設備もあり、敷地造成の手数もなくそのまゝ工場敷地として利用出来る強みを持つている。

難関は工業用水にあるため、地元高久村では鈴木村長らが町村会等に呼びかけてこれが施策に当つているが、町村会でも同敷地の活用については大きな関心を示しているので、今後の期待は大きい。

内郷鉱で
社外区主婦の会

常磐内郷鉱社外区主婦の会〝つゝみ〟では十七日午前九時から同鉱山神社々務所に会員八十名が集つて総会をひらき、役員改選後廿九年度行事及び運営方針について協議する。

市内各校
学級増加決定

政府の緊縮財政方針が大きく響き県でも各予算と共に教育予算の大削減を行い学級、教員の現場維持を明らかにして昨年より二割も上廻る入学児童を抱へている平市教育関係者を心配させていたが、このほど県教委から市教委に対し次の通り学級増設の許可が下り心配していた関係者の顔をほころばせた。

これにともない教員の増加も認められるものとみられる(カツコは学級)中学◇一中、二七(二四)◇二中、一九(一七)◇三中、一八(一五)小学◇一小二七(二五)◇二小、三〇(二八)◇三小、二八(二七)◇四小、一三(一二)◇第五小と第六小学校は十二の現学級まゝ。

創立十周年記念
常磐炭礦で記念行事計画

常磐炭砿はこの三十一日で創立十周年記念日を迎える、昭和十九年三月三十一日、当時の政府の指示による石炭鉱業整備要綱に基き旧入山採炭KKを合併、常磐炭砿を創立するに至つたもので、資本金は当時三千七十五万円、初代社長は松村茂氏、従事員一万一千名で発足、その後同年九月に茨城県中郷無煙炭ならびに神ノ山炭砿を吸収合併、資本金も逐次増資して現在一億円となつている、社長も二代目に大貫経次氏(現会長)を推して首脳部の充実をはかり、現在では技術出身の三代目大越新社長のもとに着々と発展への道を歩んでいる、現在の鉱区総面積は約八千百万坪、双葉、石城の二郡にわたつて深部採炭計画を中心に〝坑内若返り法〟を推進特に集約採炭の完成は今後百年の計を決するものとつて総力を挙げて実施、この計画の成果は全炭砿界注視の的になつている、このため本年度に入つてから内郷町御厩地内に排水竪坑を降しはじめた外内郷鉱水中貯炭場の新設、湯本五坑本線開さく平火力発電所ボイラーの増設など新規事業を起し大飛躍への足がためを行つている、常磐東京本社ではこの記念日を意義あらしむるため、目下各種の記念行事を計画中とある。

市内小中校の
卒業学童数

市内中学校の卒業式は廿日、小学校は廿三日だが、今年の卒業生は昨年とほぼ変らず中学校が八百九十二名、小学校が千七十名となつている、各校の卒業生徒次の通り

中学校◇一中四一八名◇二中二四〇名◇三中二三四名、小学校◇一小二五九名◇二小二五一名◇三小二六七名◇四小七四名◇五小一一一名◇六小九七名。

湯本教委で
定例委員会開催

湯本町教委の定例委員会は十一日午後一時から公民館でひらき、次の提出議案を原案通り可決した。

◆一号議案二十九年度湯本町教育費予算原案送付の件(予算二千百三十万九千五百六十四円を町議会提出)さらに町内小中校の認可学級(百三十一学級)と児童数(六千四百二十六名)に関して協議可決◆二号議案町立学校の通学区域等に関する規程設定の件も原案通り可決◆三号議案町立幼稚園保育料に関する条例原案送付の件は、保育料月額二百五十円で毎月十一日から五日間内に納入すること但し欠席期間が全月にわたるとき又特別の理由であるときは減免する二十九年四月一日から施行、◆四号議案湯本町公民館条例の一部改正する条例原案送付の件は委員二十五名で二年任期を二十名の委員で任期を一ケ年とするとの改正で可決、◆五号議案幼稚園入園児童に関する件は申請入園児童三百八十六名(定員三百七十五名)を全員収容することを可決した。

農地の改廃調査
無許可には法を適用する

平市の都市計画につながる農地の改廃が最近めつきり増えているが増加にともない許可を受けないで農地の改廃をしている者も上昇をたどつているので、石城地方事務所農地課、平市農務課では十二日から調査に乗り出した。

現在平市に届けられる農地の改廃届は月平均十五件(昨年春までは五件平均)に上つているが改廃届を知らずに、また知つていながら無許可でやつているものが、月五件以上に上つて警告を受けている状態なので、調査に乗り出したものだが。

なかには税金や取引関係上手続を取らないと言う悪質者もあり、これに対しては法を適用告発する(十万以下の罰金又は三年以下の懲役)方針で望むと語つている。

湯本町で
小唄研究発表会

湯本町よう胡志恵会では二十八日午后一時から同町公民館ホールで小うた研究会を開く参加会員は約百名

酒蔵 田町みやま 九一五

スガタ靴店 平信販指定商チケット 平市二丁目

出生死亡

出生=平市五丁目二四姫田末吉長男健一郎

死亡=平市長橋町一五鈴木伝(七四)

平市二丁目二四佐藤フミ(大九)

天気予報

(明日)西寄りの風、晴一時曇の天気でしょう。

(海上)日中は風波が出る見込でしょう。

◎売家◎
店舗事務所向 土地付
急ぎ売りたし
姓名在社

急募
工員見習〔中卒三名〕
◎委細面談
平製パン

東都一流芸能大公演
謝恩大売出
御入學・御進学に
小学生(ウラナシ) 540円ヨリ
〃 〃(ウラ付) 830円ヨリ
中制(コクラ) 940〃
〃 〃(ギヤバ) 1450〃
高校服(上下) 2250〃
大学生 3050円ヨリ
KO服 1040〃
セーラー 830〃
御招待日 4月9日—10日 昼夜2回
会場 平市公会堂
チケット現金1000円お買上毎に御招待券洩れなく進呈 100円お買上げに補助券
売出し期間3月5日—4月5日
特売品
春のセーター (500円ヨリ)
高級婦人セーター (1100円ヨリ)
衣料品のデパート
鈴藤
本店 平四 電93
支店平三電1654 1956

廿七人に一台の割
すたれを知らぬパチンコ

大阪商人達があみ出したパチンコは、昭和二十六年の春から〝東京〟で初めて開店、安価な大衆娯楽として瞬く間に日本全国、津々浦々までに流行、人間像の変革期の弱味につけ込んで、今や大衆娯楽のちよう児としてその王座にのし上つてしまつた商業都市〝平〟も他都市におとらず、大衆心理をたくみに利用して、復興調の軍艦マーチや行進曲も勇ましくいまや「パチンコ」全盛時代を繰りひろげている、どる者、とられる者の百面相はピカソやマチス以上の人の心を描き出している。

市内に二十二軒
サラリーマンが圧倒的

平市に現在パチンコ店は二十二軒台数は八百五十八台ありパチンコマニアをとう酔させている、この台数を平市の成人二万三千九百二十一名から算出すると二十七名に一台の割パチンコ機械の台数は商店によつて異なるが最高百十台、最底は三十五台、どの店も始めは一発式の機械であつたがほどんと機関銃式と言う連発機が流行している。

客層はサラリーマンが圧倒的に多く全体の六割、次いで商人関係の二割、農家は鞦輪鋏のような勇ましいところはみられず一割ぐらい、残る一割はパチンコで飯を食つているプロ級と見られている、またサラリーマンの奥方達が夫の留守の間に晩のおかず銭ぐらいを稼ごうと連れだつてやつているのが新たな内職かと注目される。

しかし昨年に比べると女性（特にお若い方）は少なくなりましたと店では語つている。

經営は苦しい
ボロイもうけは昔の夢

それではパチンコ屋の経営はどうであろうか、機械の寿命は一発式だと半歳近くも持つているが機関銃式は三ケ月がやつと、約七十台の機械を入れるに資本金三十万、ふたあけして開店休業の状態だと半月で店閉いになる。

開店しても少ないところで一日五万以上の売上げがないと三ケ月後の機械取替、景品代、人件費までにならない、しかし最近は商売のパチンコマニアが日に二、三千円分もゴツソリ持つて行かれるので経営は全く苦しいのが実情のようだ。

税金は台数、店の場所、坪、従業員などの数によつてちがうが月一台三百五十円から三百八十円、四百円と言つたのも二、三ある。

玉の入る秘決

最後にパチンコマニアから玉の入る秘決をチヨツト聞いてみた、まず雨雪の日は入らないのが必定、また天気が永びくと入らない、雨が降つて二、三日後が一番入りがよい。

これは玉よけのクギがベニヤ板に打つけてあるため雨や除気の日は拡がりすぎ天気がよすぎるとクギの幅がちぢまり玉がスジよく通らないためと言われる、また入りのよい機械を見つけた場合は便所も飯も我慢してくらいつくこと。

開店日の店は絶対に喰らい付くことで、特にマニアになりたい者は入る機械はメモして統計をとつておくこと、しかしそれまで上達するには一、二万の資本を投ずる必要があるとの由。

（写真は某パチンコ店をパチリ）

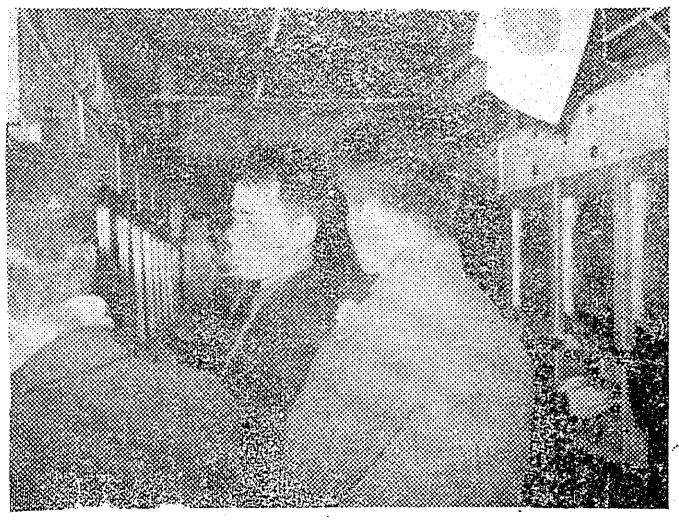

人身買売を防止
内郷町で卒業生の調査

昨年より経済並びに諸般の実状悪化に伴い、貧困家庭が増加しているというこんとんたる世相に、晴れて今年度義務教育を卒える中学校生徒の身売防止の一環として内郷町では、学校及び児童委員と連絡を密にして十二日から町内中校卒業生七百十名の調査に乗り出し身売防止対策に万全を期することになつた。

昨年同町白水地区の卒業生十数名が、岡山市保母町製糸工場に転出される寸前に防止した例もあるので、今年もこれら身売団の暗躍を未然に防止するため乗り出したもので。卒業生七百十名中被保護児童六十三名おり。これら被保護児童が魔の手に落ち入りやすく、特に環境悪化の炭砿街だけに暗躍され易い地のりを占めているので、卒業生を持つ家庭には千葉、船橋、岡山保母町方面からの職業斡旋は厳重なる注意をするよう勧告している。

湯本クララ会

湯本町文芸サークル〝クララ〟では二十一日午後二時から公民館で作品鑑賞会をひらく、作品はろ迅の阿正伝となつている。

常磐野球発会式
今夕開催

常磐炭砿野球後援会発会式は、十三日（午後二時と同六時）市公会堂を皮切りに、十四日午後一時、内郷記念館、十四日午後六時、湯本自治会館で挙行される。

司会は宰田実、楽団は与田郷雄とシツクスレモンズ、鈴木章治とリズムエース、出演者は牧野ヨシ子、森よし子、佐久間えみ子、ビクターシスターズの面々で本格的ジャズ大会とあつて盛会を予想されている。

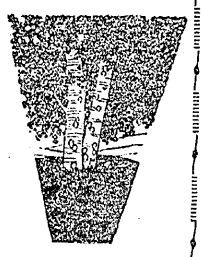

炭砿と商港をもつ浜通り地区の青少年犯罪件数は、県下の発生した件数の約四十％を占め二十五年度が頂点で漸次減少している傾向にあり喜ばしい現状をかもし出しているが、年令が低下してきたことが目立ち憂慮されている。

特に学生生徒の犯罪数が比較的多く、二十八年度県下発生件数三千十四名に対し学生生徒が全体の五二・八％という大半の数字を示し、郡下六百九十九件の犯罪の約二十％を占める青少年犯罪は炭砿街の環境悪化を物語る内郷町の特質であり。

これら青少年犯罪防止に町愛護連盟は学校、児童委員などと緊密なる連絡のもと指導者講習会、巡行者表彰、街頭補導などの年間行事を催し町内仲好会を中心に対策に乗り出し、町の浄化に尽力することとなり期待されている。

二十八年度県下に発生した青少年犯罪件数は三千十四名で最高が学生生徒の千七百七十四名、無職五百十名、日雇百九十五名、交通関係六十五名商業五十名、農業二十七名、水産二十二名、その他となりいづれも性へきと親の無関心が原因となつているのが目立ち二千百二十一名とトツプ、次いで家庭原因八百八十二名社会環境三百五十三名で十四才十から十八才までが全体の四六・七％の千五百六十七名次いで十四才未満の九百七十一名で下流の生活状況にある家庭に両親のある青少年が最目立ち注目されている。

炭礦と浜に巣喰う
不良青少年ハ犯罪調べ

ポン八、横領四、サギ二、トバク二、暴行傷害一、強盗一、その他の刑法犯に分けられ、年令別にみると十四才から十八才までが百一名、十四才未満が五十四名十八才から二十才までが三十四名で最近犯罪の年令低下が目立ち注目されている。

これら県下の青少年犯罪中最高はヤマと浜をもつ石城郡が六百九十九名で最高である。犯罪の街、環境の悪化しているヤマの街内郷がその四割を占める百八十九名の犯罪件数を発生しており、特に窃盗の百六十一、ヒロポン、両親あるもの百十一、共に無職九、父なし三十九、母なし十五、継父六、継母四、継父母一、有配偶四で、上流家庭が百十六と県下の統計と反比例している点が重視され次いで中流が六十一、下流四、極貧八という数を現出している原因となるものは性へきが最高で六十三、貧困四十、出来心三十八、遊び金十九、示しゅん十五、いたづら二、自暴自棄三、精神異状二、喧嘩三、キヨ栄一、失業三となり、両親があつてゆとりのある生活を営んでいる学生生徒の多いことが注目されるとともに二十七年度犯罪件数二百二十六名に比較して三十七名減じていることは喜ばしいが、犯罪年令低下が憂慮され仲好会などの強力な活動による協力が取締り当局から要望され、補導が叫ばれている。

これに呼応して町の浄化に尽力するため、去る十日内郷町愛護連盟の理事会をひらいて対策を協議したけつ果、町役場社会係、児童委員、保護司協議会員、学校などと密接なる連絡のもと町内各仲好会から補導員一、二名を選任して次の年間行事を催して、これら非行青少年の善導にあたることを申合せ成果が期待されている。

◆年間行事は、指導者講習会、巡回記録映画、歌の会お話会、巡行者表彰、街頭補導、家庭の連絡（例へば親子の会）、野球排球大会、弁論大会など。

郷土の誇り

世界的名曲六段の作曲家八橋検校は磐城平の生れ

平駅前　平凡

六段最中は
二等賞を授与

（昨報）県下土産品コンクール入選記事平凡出品の六段最中三等入選は二等、平製パンの平五万石五等入選は「振興賞」の誤りにつき訂正致します。

千草洋裁学院
廿日卒業式

平千草洋裁学院の第六回卒業式は二十日午前十時から同学院で挙行される。

湯本旅の会
バツチを制定

湯本町旅の会〝途上〟では去る十一日会員相互の親睦を図るため野球部を結成した。

なお同会では四月から新設される青年学級に対処して途上青年学級を結成する計画を湯本町スクエアダンス〝駒草〟と協力して結成を促進している。

内郷教育委員会

内郷町教委では十五日午後二時から役場会議室に臨時委員会をひらき、二十九年度教育費予算（二千八百五十五万五千円）見積書送付の件について審議、月末ひらかれる町議会に提出される。

四倉町議会
市場設置は次回

四倉町では十二日午前九時から役場会議室で定例町議会をひらき、新予算その他を審議したが。

過般来町民の死活問題であると町当局に嘆願書を提出していた町営水揚市場設立は後日の町会で審議することになり、当日は午前中で閉会されたが、この問題については数日中に臨時町会をひらき討議されるもようである。

結核の映画
十四日労働会館

平社会保険出張所では、けつ核予防運動の一環として、十四日午後六時から市内大工町労働会館で「健康保険映画」とけつ核予防に関する講演会を催す。

看護婦　家政婦の御用命は…電三〇七番へ
労働大臣認可　平看護婦家政婦斡旋所
尚派出多忙会員募集

医療法人　竹林病院
平市十五丁目電八二一・六〇八
整形外科　内科　外科　レントゲン科　理学診療科
院長　竹林貞吉
医長　中川増徳
医員　永山洋二郎
薬剤師　永山

預金と無尽
株式会社　大東相互銀行
平市ナ田・負三三〇・三七三

石炭は常磐炭礦
夏向に煙突掃除のいらない
煙の少ない・火力の強い・徳用石炭
電話三七番へ
一度ご御用いたします
平市田町
常磐炭礦販売KK

新学期用
入學・進學の御用意に
玉屋
平二電910番

◆大黒屋独得の土日奉仕！
＋郡是ナイロン長靴下＋
原料値下りにより
本日より　1割―2割
値下断行！
（価格は店内発表）
（全店）

◆（御入学用品陳列発表）
新学期用……
◆サージ大会
純毛サージ1碼750円
〃〃ギヤバ〃　950円
優良ギヤバ〃　350円
外春の純毛服地と化繊服地豊富に取揃え陳列中

K0型…1、000より
学童服…450円より
セーラ服上下1、350円より
中制服…1、250円より
高校服…1、500円より
（外豊富に各商品陳列中）

ランドセル（特価）…250円より
〃（牛皮）〃
〃（ブタ皮）〃
学生帽…150円ヨリ
学童傘…320円ヨリ
手下袋…50円ヨリ

小名浜店　湯本店　金坂店　平本店　平支店　大丸店
皆様の利益を誌る店
大黒屋

第四回清酒品評會

永年勤續者も表彰さる

石城酒造株式会社主催の第四回清酒品評会は十二日午后零時半から同社で開き平税務署長木本勝代氏仙台国税局鑑定官室長小川知可良氏ら会社幹部が審査員となつて審査した結果、次の入賞が決まり、十三日午后一時から市公会堂日本間で表彰式を挙行した　なお永年勤続者の表彰も同時に行われた。

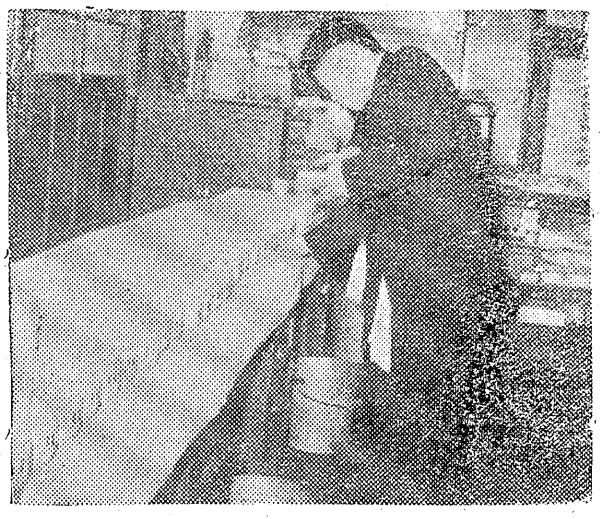

（写真は審査風景）

入賞酒種

▽優等賞、稲万才（植田、古川酒造）正駒（永戸、会田酒造）稲万盛（植田、古川酒造）稲万盛（永戸、会田酒造）白馬の雪（平、松本酒造）鶴仙（平、松吉屋酒造）磐城桜（小名浜、長瀬酒造）清盛（高久、矢吹酒造）醉の郷（勿来町、赤津酒造）天宅（平、山崎酒造）小鍋（高久、鈴嘉酒造）たいら正宗（平、丸玉酒造）酒世界（小名浜、清水屋酒造）たいら正宗（平、丸玉酒造）近盛（内郷、馬目酒造）長生（小名浜、磐崎屋酒造）

▽特選賞、竹山（三阪、大竹酒造）大平（磐崎、大平酒造）寿老（小名浜、草野酒造）松の友（草野豊田酒造）伊勢屋（江名、近藤酒造）

▽入選賞、福美（内郷、四家酒造）御代鶴、（小名浜、佐原酒造）福鶴（高久、本馬酒造）清福（植田、鷲酒造）花の誉（勿来、大平酒造）蜂蕩（上遠野、櫛田酒造）四時川（川部、小野酒造）。

永年勤続者

▽五年阿部正栄（山崎酒造）藤沼勝（本馬酒造）藤沼彌一郎（鈴喜酒造）鈴木りん一（草野酒造▽二十年社長賞鈴木隆郎（赤津酒造）▽十年小杉新太郎（松吉屋）▽五年鷹崎善吉、添沢利夫、高橋正栄（山河酒造）池島襲幸（大竹酒造）和田鴻一郎（丸玉酒造）浴居貞夫（草野酒造）

内郷町で保菌者七名隔離

伝染病特に赤痢の発生時期に備え冬季対策として平保健所では、所員を各方部に派遣して検便を行つているが、内郷町内で十二日検便の結果発生した赤痢健康保菌者七名を十三日かくりした。

発生者は　宮代清野美恵子（四つ）宮金坂岩倉篠子（一〇）、宮篠根遠藤時子（三四）、同光寿（六三）、同閣部ミツ（三四）、高坂御殿松崎光兵（三）、同幸子（七つ）となつている

湯本に赤痢

湯本町三函採炭夫松谷正一さん（三九）長男正行ちゃん（六つ）は十二日赤痢で隔離。

常磐労組 執行部總辭職

三十日まで新役員を改選

昨年十月以降の賃金問題と昨年末の期末手当および一昨年の長期スト に対する特別手当（三千円ー五千円）、今年度の一時金問題をからんで組合員の間に役員不信の声が高まり、　注視の的だつた常磐労組（組合員一万一千名）では、十一日午後一時から中央委員会をひらき。

高まりつゝある不信任空気が湯本支部の猪狩正男委員から執行部の行動は組合員から、不信を買つているから二十九日に開く臨時大会を定期大会に切替えて役員改選を行うべきだと緊急動議が提出され、もみにもみ抜いた意見が交換されてけつ局、投票で採決すべきであると採決を行つたところ、

五十七票対五十二票で不信任が多数を占めた、組合の規約に従えば不信任成立は三分の二の賛成がなければ断行出来ないことになつているが、執行部ではこの空気に従い、同日午後八時半から緊急常任委員会を開いて態度を協議したけつ果。一名でも不信任がある場合、今後の執行に自信がないと組合員改選を行うべきだと緊急動議が提出され、もみにもみ抜いた意見が交換されてけつ局、投票で採決すべきであると採決を行つたところ、

列車内でアドルム飲下

病弱の印刷見習工重態

勿来町御前崎鑛業石川酒太郎さん三男印刷見習工石川耕治君（一八）＝小名浜町長瀬印刷所勤務＝は肺病で同町古湯馬目医院に入院していたが、十三日午后一時ころ附添婦のすきを見て飛出し平から磐越東線で郡山まで行き、

再び上り平行五二〇列車に乗つてもどつて来たが、午后八時ころ後部車輌でアドルム自殺を図り人事不省に落ちているのを車掌に発見され平到着すると同時に市内安斎病院にかぎ込まれた生命に別条はないものとみられているが、原因は病苦から。

平市署で聴問會

幼児をレキ殺した運転手

一月十二日午前十時ころ平市六間門地内県道で市内六間門一二二常磐交通KK運転手渠城徹さん長女愛子ちゃん（三つ）を轢き殺した平市

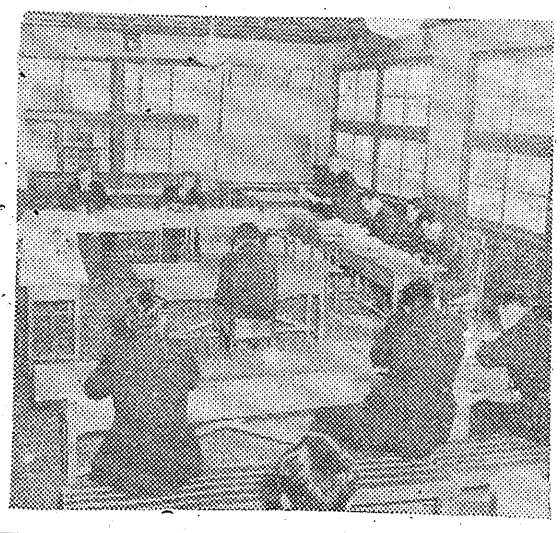

高萩書記長談

「十月以降賃金の組替えなどを一日も早く終了させ組合員を安心させてやる責務は元執行部にある。不信任の内容については

こだわることなく五票の差とはいえ採決で敗れた以上、総退陣を決意したわけである」。

巣ガモで服役中の

好間の小川さん仮出所

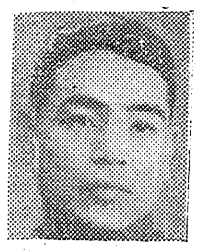

巣鴨で服役中だつたオランダ関係の戦犯、好間村大字北好間権現堂小川サクさん次男小川勝巳さん（三五）は、オランダ大使館から外務省を通じ十一日付で仮出所を許可された。

出所は来週早々になる模様であるが、小川氏は一九四六年シンガポールチヤンギ刑務所から巣鴨に移送服役中のもので、昨年獄中で作られた「麦笛の歌」の作詩者として有名な巣鴨切つての文学青年、郷里好間には母サクさんのほか兄喜久栄さん夫妻姉らが出所の日を一日千秋の思いで待つている。

（写真は小川勝巳さん）

赤井で合併申入

草野議長市首脳部と懇談

赤井村議会代表草野米彌議長ら七名は十三日午前十時半平市役所を訪ね諸橋市長、金古議長、佐藤総務部長らと面会赤井村の合併希望と平市合併受入態勢等について懇談した。

平市の合併計画によると南赤井地区の平市隣接地の一部となつているが赤井村としては分村合併を余り好まないと言われ、平市の受入態勢如何では全村合併に動くものとして今後の接渉は注目される。

盛會を予想さる

全国警察犬の審査大会

既報、廿一日平工高校庭で行われる全日本警察犬審査会は各地からの申込みが殺到して盛会を予想されているが、審査規定並びに申込み要領は次の通りである。

▽審査日時、廿一日午前九時（晴雨不拘）▽平市平工業高校々庭▽出陳資格、生後三ケ月以上のシエパード種、エアデール・デリア種、ドーベルマンピンシエル種の三犬種で登録犬たること（ただし伝染病の恐れあるもの或はかみくせのあると認められるものを除く）六ケ月以内の狂犬病予防注射済証持参のこと

▽出場組別（各組とも牡、牝に分つ）

成犬組……生後二十四ケ月以上

牡犬組……同十八ケ月以上二十四ケ月未満

若犬組……同十二ケ月以上十八ケ月未満

幼犬組……同六ケ月以上十二ケ月未満

特組……同三ケ月以上六ケ月未満

▽審査員、本部派遣員

▽評価、優、特良、良、可、不可の五位に分類評価、良以上の各評価毎に五席までに入賞とし特良以上の入賞犬に賞状と賞品を贈る、良以上全犬に賞状を贈る。

▽賞、内閣総理大臣賞最優勝牡牝各一頭）農林大臣賞（県内最優勝牡牝各一頭）知事賞（成犬牡組優賞）県会議長賞成犬牝組優賞）平市長賞（牡組各クラス特良一席）平市会議長賞（牝組各クラス特良一席）平商工会議所賞、支部長賞（其他優秀犬）

▽参加章、全犬に首輪贈呈。

湯本の火事

十三日正午ころ湯本町駅前通り同町農業会館大井川富治さん（六〇）方の二階から発火、同家の二階約二十坪を焼失して十二時半ころ鎮火した、損害約二十万円、原因は目下湯本地区署で捜査中。

落盤で一名即死

十三日午前九時ころ川部村北の作愛国炭砿坑内一昇附近に落盤があり作業中の採炭夫上遠野康男さん（三二）＝勿来町大字酒井字出蔵二〇＝は下敷となり即死した。

内郷南区で新入生に記念品

内郷町御殿南区部落館では二十日午前九時から御殿南区クラブに小校入学児童六十七名を招いて、前途を祝する意味で記念品を贈呈した後レクリエシヨンを催す、さらに四月四日同クラブに卒業で実社会に出るため仲好会を脱ける会員三十三名を招いて記念品を贈呈することになつている

楽しいおとずれ
常陽幸運定期
1口1000円お取扱
2月1日—4月10日
幸運賞10万円（抽せん日 4月22日）
常陽銀行
平支店二丁目　電30番

最高を誇る品質と色調
各種豊富入荷
しまましたレンド
¥2,000円
ダイヤモンド指輪
ハシモトダイヤ店
平市銀座通り　電14

生徒募集
★属附会師医平★
福島県公認
平准看護婦養成所
◎入学試験日…四月五日午前九時
試験場所…平高等商業学校内
◎願書メ切…三月三十一日
厚生省指定福島県公認
平高等理容美容學院

◎石松もよく知つて居た……
◎寿しの味……
寿司の御用命は
電五七五番
玉寿司へ

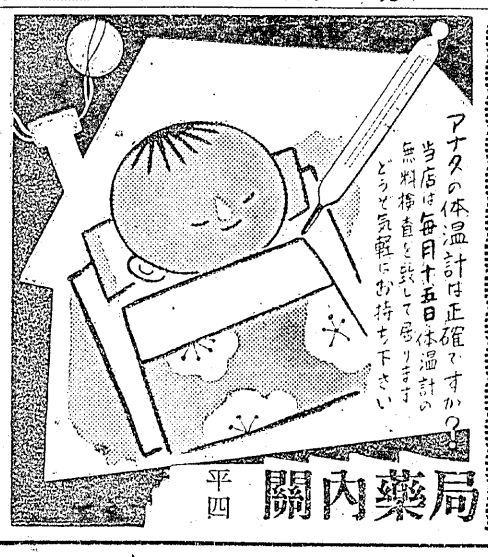

平四
局薬内閣

内科
外科
金成医院
平市鍛田町　電話八二六番

洋裁生徒募集
◆文化式裁断
◎本科…一ケ年　◎入学日四月五日
◎研究科…一ケ年
◎編物科…三ケ月　◎願書受付中
◆特色紳士服教授
認公
林等高服裝女學院
院長　林カネ子
平市七丁目　電一九五四番

映画

次週上映

宿命の仇敵同志

〃読売〃連載の秩父水コ伝

読売新聞に連載されて四百万読者を魅了し尽した村松梢風原作の近世名勝負物語の映画化である。武道対武道の激烈な斗争をめぐつて好漢高野佐三郎の波乱な青春時代を尽きせぬ興味で描く娯楽映画。物語りは幕末の頃、武道で知られた武州秩父の町には荒川を挟んで東に小野派一流刀

暴勇を嫌う彼は一言の下に拒絶した。やがて町には自由党一きの風聞が高まりその焼打ちを怖れて富商は日夜戦つていたが……（十七日から二十三日まで）同時上映はバクダツトの黄金

民劇

（写真は秩父水コ伝の一場面）

高野苗正、西甲に源流逸見流年が道場を構え、互いに己が流派の面目をかけてしのぎを削る対立をみせていた。

然し高野家は只管武士道の真面目を守つて逸見家からの再三の真剣試合の申込みを断り続け、両雄の決闘は実現せぬまま、世は明治と改称され、その中で依然両家道場の対立は一層し、烈になる許りであつた。高野苗正の孫佐三郎は、幼くして早くも剣道の奥義に達しその頃祖父に以つて道場を守つていたが、逸見道場では、岡田伝七郎、佐々木聟三郎の両剣士が指南役となり、当時風雲をはらんで結成された秩父自由党の暗躍に加たんしていた。

佐三郎もある日剣術興行の見世物小屋で、女剣士佐久間花子の剣舞に瞠目した折、党首出代栄助に一ひじの助勢を頼まれるが

若き日の誘惑

学校を出たばかりの若い娘、遠山洋子は、父の源次郎が派出婦の安子を後妻に迎えようとしているのが不潔に思えて仕方なく、家に居るのさえ面白くなかつた。こうした洋子の態度が煙たく又不安にも思つた源次郎は、嫁入り前の行儀見習に洋子を同僚の植松四郎に預けたが、外国で教育を受けた植松夫人のしつけは予想外に厳しく女中のしげに暇を出して洋子を女中代りに使つた。

ある日、夫人のをいで植松家に寄遇している宮地進と映画を見に行つたというだけで夫人から厳しくバ倒された洋子は耐まりかねて植松家を飛び出し、死んだ母の友人だつた与田のおばさんに相談を持ちかけたが、いわば若い娘の気まぐれな感傷に満足すべき解答が得られる筈もな

く、そのニ階に下宿しているシベリヤ帰りの青年、野木多喜二の無雑作な態度に何故か心を残しつゝ我家へ帰つた。娘の唐突な行動に驚いた源次郎は洋子の宿望を入れ洋子は友人幸子とその婦麗子が銀座で経営しているバア「ベア」を手伝つていたがある夜の帰り途、酔つた野木にいきなり唇を奪われたその後、源次郎と安子は正式に

男装の麗人スパイ

ひかり座の〃私刑される女〃

南北戦争史上に汚点を残した悪名高いカントリン・ゲリラ団の物語は有名である。彼等は南北戦争中南軍への補給品を襲い武器や軍服をりやく奪して南軍になりすまし横暴を極めた。ゲリラ団の首領チヤールズ・カントリルの男まさりな女房ケイト・カントリルについてはあまり知られていない。

この物語が始る一八六五年ケイトは既に有名な存在となつていた。彼女は男装して腰には拳銃を帯び、馬を駆け、虫も殺さぬ顔して男を殺し、あらゆる女々しい振舞いを嫌つた。しかしケイトも女だつた。無法の町ボーダ・シテイの安酒場リードグラの店主ビツタールート・ビル・マリスをまだ想い切れなかつたというのは以前カントリル・ゲリラ団がこの町を襲つた時、カントリルはケイトを恋人ビツタールーの手から強奪して女房にし凡ゆ

式を挙げた、洋子は「お安」と呼び捨てにしていた家政婦を「お母さん」とよばねばならなくなつた家を嫌つて与田の小母さんの家にとび出し迎えに来た源次郎に突然、野木さんと結婚しますといい切つた。……（十七日から二十三日まで）同時上映は花と波とう。

平館

平職安便り

男◆外務員、多数（市内）一九才以上、通〃◆店員、〃（郡内）一六ー二〇、住〃◆コツク見習1（市内）一六ー一八、〃〃◆農夫、2（内郷上遠野村）一八ー二〇、〃〃◆醸造工見習、4（小名浜町磐崎）一八ー三〇、〃〃◆製精米ばく見習、1（四倉）一六ー二〇、〃〃◆看板見習工、1（勿来町）一七ー一八、〃〃◆印刷工、1（市内）二〇ー三〇、二年以上有験者、通〃◆製缶鍛冶工、（〃）一八ー三五、一年以上、〃〃◆瓦工見習、2（東京都植田町）一六ー二〇、住〃◆傘製造見習2（植田町）一八才以下、〃〃◆造船〇、1（小名浜町）二五ー四五、五年以上有験者、通〃◆電〇、2（市内）二〇ー三〇、三年以上、〃〃◆三輪車運転手、1（江名町）一八ー二五、有免許者、住〃◆自動車修理〇、2（湯本町、小名浜町）一九ー三〇、三年以上有験者、〃〃◆雑役、多数（市内、勿来町）一八ー四五、通

女◆外務員、多数（市内）一九才以上、通〃◆店員、〃（市内、小名浜町）一五ー二〇、住〃◆女中、〃（郡内）一六ー四〇、〃〃◆製〇〇見習、1（市内）一八ー三〇、通〃◆雑役、3（〃）一八ー五〇、〃

唐人お吉

ひかり座

お吉の物語は伊豆下田に伝わつている。下田の人、村松春水が「実説唐人お吉」（昭和五年平凡社）というお吉研究の本を書いてからお吉の哀話は小説に映画に劇に取上げられ、それは下田の町だけの語り草ではなくなつた。ものがたりは伊豆の下田港を毛唐人が通つて行く。玉泉寺に住むアメリカ総領事ハリスの秘書ヒユースケンだおびえた町の人々は物かげにかくれ眉を寄せあい、そつと見送るだがかくれそこなつた美しい町娘お福がこの恐しい異人の眼に捕えられた「わたしあの人と友だちになるいけませんか」家の中まで追うヒユーケンを通訳がやつとの思いで引きとめた。

安政四年春。その前の年に黒船に乗つてやつてきたハリスは、アメリカと日本が通商することを求めて、将軍に会見を申込れていた。三百年の鎖国の夢は破れ、幕府は開国派と攘夷派とに分れ、あわてふためくばかり。今年も下田に釘ずけにされたハリスは、日一日と怒りを増して、幕府の下田奉行たちを悩ませていた。丁度そのころの出来事である。

これが下田御用所支配組頭の伊佐新次郎の妙案を考えさせた動機だつた。「ハリスも女を飢え求めているに違いない、下田第一の美人を与えてハリスの魂をふぬけにしてしまうのだ」下田第一の美人とは？それが伊佐が日頃ひいきにして、ことに「明鳥」を聞かせては絶品の下田芸奴お吉だつた。すえは夫婦の約束までした船大工鶴松と縁う瀬

運命はお前ひとりできまるのだとおだてられた、がお吉は死んでも異人の妾になる気はない。しかし……（十七日から二十三日まで）同時上映は四人の母、着色マンガ

世界館

平職安便り

八、〃〃◆印刷工、1（市内）二〇ー三〇、二年以上有験者、通〃◆製缶鍛冶工、（〃）一八ー三五、一年以上、〃〃◆瓦工見習、2（東京都植田町）一六ー二〇、住〃◆傘製造見習2（植田町）一八才以下、〃〃◆造船〇、1（小名浜町）二五ー四五、五年以上有験者、通〃◆電〇、2（市内）二〇ー三〇、三年以上、〃〃◆三輪車運転手、1（江名町）一八ー二五、有免許者、住〃◆自動車修理〇、2（湯本町、小名浜町）一九ー三〇、三年以上有験者、〃〃◆雑役、多数（市内、勿来町）一八ー四五、通

女◆外務員、多数（市内）一九才以上、通〃◆店員、〃（市内、小名浜町）一五ー二〇、住〃◆女中、〃（郡内）一六ー四〇、〃〃◆製〇〇見習、1（市内）一八ー三〇、通〃◆雑役、3（〃）一八ー五〇、〃

世界館

★10日ヨリ16日マデ★

夜の部七、一〇 妻恋黒田節 鉄腕涙あり 着色マンガ

夜の部六、五五 雷鳴の湾 犯罪国境線

夜の部六、二〇 ママの日記 今宵ひと夜を

夜の部六、五五 求婚三人娘 第二次世界大戦

平館　ひかり座　民劇　世界館

春の新柄・純毛服地
紳士服・婦人服・学生服
学童服　スプリングコート
鈴木勘兵商店
第一 平一丁目 電1、638　第二 平和通り 電732

七十八翁作吟
竹本喜美太夫

宵に別れりやいつ又逢いる
あてになるやらならぬやら』
意地にや強いが情にや弱い
悩みつゞけるあれ以来』
二人寄り添え仲好く行けば
夜霧に包んだ影法師』

幕府の命令だとおどかされお国のお吉には、こわかの災難である。を楽しんでいた。

洋裁生徒募集
▼ドレメ式裁断
本科生……二百名研究科生……百名
和裁科……百名　夜間速成科……百名
◉メ切（四月五日）◉入学式（四月十日）
特色
東京ドレスメーカー女学院連鎖校
本校は家庭科の実習も有ります
公認　千草洋裁学院
院長　千葉右近
平市三崎町 電一八四七

これが本当の親馬鹿です！
最愛のお子様の御入学準備に見栄を張るのは、下世話に申す親馬鹿ノ安くて丈夫な型のよい勝越の入学用品を。
●学帽　一五〇円より
●ランドセル　三五〇円〃
●学生手提カバン三五〇円〃
御入学用品一百円以上お買上の方に無料写真撮影券進呈
越藤
小名浜 平市

春の味覚
フルツみつ豆
あんみつ豆
料理見習店員募集
レストラン パール
平市田町 電1388番

中華料理
焼売（シユウマイ）
出前迅速
不二屋
電一七五〇 八八六番

御卒業進学就職の御祝に
御贈答には最適
時計
セイコー
スイス製
多数取揃え
御用は
御買上は今!!
特に誠光堂の一割引券を御利用下さい
只今平専門店会売出中です
誠光堂
平市銀座街 TEL1496

東北唯一 月払建築
建築の福音
堅実本位
家が月払で抽選も入札も無く早く申込めば早く建つ住宅はもとより店舗工場増改築一切大小に拘らず土地売貸の御相談にも応じます
◆御結婚には是非月払証券御持参で!!
◆造船一切にもお申込に応じます
◆なお申込次第営業案内書お送り致します
本社　仙台市東一番丁九三
営業所　平市大町三番地（電五八〇）
建設大臣登録（ロ）第九六二号
月拂で家が建つ
日本建物株式会社
平営業所
所長　大楽弘
管内出張所　◆本・小名浜・江名・内郷・植田
急募　契約部社員数名年令三〇才以上（男女）高卒以上本人履歴書営業所宛お送り下さい