夕刊 常磐毎日
発行所 平市田町75 常磐毎日新聞社 電話1210
編集兼発行人 印 吉田甫

グレーンの竣工式
廿二日小名濱埠頭で擧行

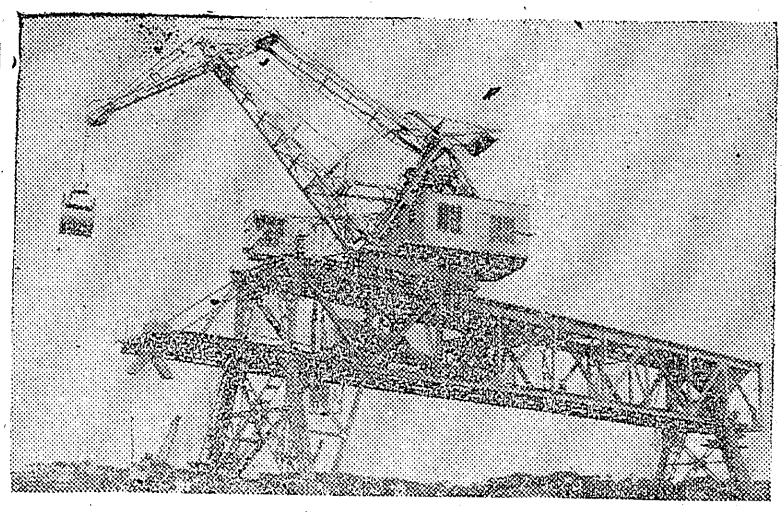

（写真は完成した水平引込式グレーン）

市連弁論大會
廿四日公会堂で開催する

平市連合青年会主催の第一回青年弁論大会は二十四日午前十時から平市公会堂に弁士約三十余名が参加して開かれる

今度の弁論大会はおもむきを変へ（第一部は一般、青年演題自由（八分）第二部①連青最高幹部「現在の社会状勢と青年運動の方向」②各部長「それぞれの部門について」③各地区会長「平市政論」第三部は学校、教員、労組代表「演題自由」で五分となつている

湯本県道舗装

湯本町ではこのほど岡町石畑大和屋前から品川白線瓦住宅前までの県道コンクリート舗装工事を工費二百万円で日本舗装KKが着手し延長二百六十米の立派な舗装県道が三月末完成の運びとなつている

赤井女子青年シヨウ乳洞視察

赤井村第二女子青年会員二十余名は十九日草野柳太郎教諭の引率で大滝根シヨウ乳洞の視察を行つたが夏なお涼きシヨウ乳洞を真菜に入洞したのは始めてですと留守番を務めた一行は珍らしい植物やコウモリなどを学術資料にとたくさん採集して来た

市連PTA總会

平市連合PTA会総会は二十三日午後一時から平市第六小学校に各PTA会長九名、教育委員、教育長、学校長らが集まつて開き、二十九年度教職員異動の第一回懇談を行う

平三中校
冬期音楽会開く

平市第三中学校の冬期音楽会は三十日午前十時から開く

労災病院 明後年は完成
齋藤次官が記者団に発表

石城地方の労働事情視察のため二十日午後一時一分平着急行で来平した労働省齋藤邦吉次官は、平駅長室で地元記者団と会見次のように語つた

「▼本年度から懸地に着工した労災病院（内郷地内）は二十九年度には一億余万円の予算も既に獲得してあり逐々本建築に着手する運びになつており、明後年度には名実共東北一の労災病院が完成する

▼平公共職業補導所、富岡職安所、相馬労基署等の建築等も早急実現に努力する

▼労働情勢とその対策も組織化された労組は中央の指令によるものであるから一応全国的なものであるが平、石城を中心とした日雇攻勢は本地方の特殊労働情勢として特に配慮したいと考えている

湯本成人式
廿六日公民館で

湯本町の成年式は二十六日午前九時から同町公民館ホールで開き、成年四百二十名に対し成人証書、記念品には市長、緑化委員長、教育長、森林組合長などからたくさんの賞品が贈られる

4HCの講習會
二月九日から三日間開催

石城四HC主催の郡下四HC員講習会は二月九、十、十一の三日間クラブ員約七十名が湯本町大湯館に集つて行われる

講習は青少年クラブ活動日程、グループ枠の理論、各種行事のやり方、農事講習、プロジェクト実習状況と研究などについて講師は平家庭裁判所事務官矢吹アサ子さんほか県の指導二名

内郷署二巡査
隊長賞授与

国警県本部水野隊長はサイドカーの整備に創意工夫をし用品の改善に貢献した内郷地区署松下和彦、小林武雄両巡査を二十日表彰するなお同習では両巡査の表彰伝達式を近く行うことになつている

巣箱コンクール
小中校学童も一役買う

児童遊園地松ケ岡公園の松、サクラ、つつじなどを近年殖えて来た松ケ虫から保護するために市内小中学生の巣箱作品コンクールを行い、これを公園内に設置して小鳥の繁殖を計ることになつている

巣箱コンクールは二月十五日締切りで、優秀品には市長、緑化委員長、教育長、森林組合長などからたくさんの賞品が贈られる

生徒が商法実習
売上金は研究費に充てる

（写真はその実習風景）

平市平鎌福島園芸試験所農民中堅幹部養成部の生徒達は温室または畑で試作した花、野菜を十九日から三日間平市三十米大通り七十七銀行横に出店を設けて販売

これは自作したものの販売実習で売上げ金は研究費用に充てられる、この出店はめずらしいものが安く求められるためなんでも飛ぶように売れ実習生達をほくほくさせていた

丹野副知事来平

福島県副知事丹野正人氏は二十二日小名浜町で行われる提防、クレーンなどのしゆん工式に出席するため二十一日来平する、帰福は二十三日の予定

社會教育講演會

石城、平地区社会科教育研究協議会主催の社会科教育講演会は三十日午前十一時から平一小校作法室で開催される

講師は東大教授勝田守一先生、岡氏は中央教育審議会委員、前文部省社会科教科書監修委員で社会教育の育ての親である

湯本一小校
廿六日学芸会

湯本一小校の学芸会は二十六日一二年、二十八日三、四年、二十九日五、六年の三日間、毎日午前九時から同校講堂に父兄を招いて開催される

出生死亡届出

出生＝平市ネギ町四五長谷川善久長女純子、平市大館二四、坂本貞三長女、平市紺屋町六三宮崎甲子男二女まゆみ

天気予報

（明日）北風乃至北東の風一時やゝ強く晴れときどきくもり、山沿い地方は小雪がちらつくところもある天気で一般に寒くなる（海上）見透しが悪くしけ気味ですから漁船は注意を要する

人情風俗も同じくあまつさえ常磐炭礦の同一企業の地域にあり総べての点で密接な関係で今日まで相てやけいしてきたのであるが、旦下政府並県で自治確立の観点から町村合併の促進を図つている実情に鑑み、地方振興と自治確立の一環策として両町村行政地域を一つにして円滑なる自治行政の発展を期したいと考えていたやさき、市制執行に関する特例が設けられたので、むしろこの際市制を執行して強固を自治体をつくり将来の発展を図りたいと思うから磐崎村当局の各段の協力を要望する」

割烹 さなだ 桜小路電四三六

最高を誇る品質と色調
ダイヤモンド毛糸 ハマモト洋装店 平市銀座通り 電14

各種磐宮にました 磐荷ンド 入ポ辛 1 2、000円

燃料の節約は 特殊棒炭 煉炭 東和カマド 市原商店 平市一丁目角 電二四四 四九九番

求宅地建物 福島県知事許可登録済 平宅地建物取引所 平市才槌小路踏切際色川材木店内電三六一番 多数申込有 至急買度 不動産売買・仲介・鑑定

◎スクーター界の王者◎ ラビットスクーターとは
最も新しいスマートな54年型……
5馬力 キック付 16吋タイヤ……
はどんな道路の場合にも安全に運転でれます
2人乗りドライブ用としても最適です
スマートで手軽で便利な軽自動2輪車
クインロケット號
クインロケット号は安全で経済的で手頃なそして仕事を能率化する車です（お電話御参上下されば見本カタログ差上げます）
代理店 東北サンカー商會 平市白銀町 電1069番

絶体のチャンス、暖冬異変に伝る東京有力問屋さんの協力に伝る特別大奉仕
紳士婦人オーバー ビックリ大奉仕
各店に発表致しましたが特に平支店と大丸店に集中発表致しました
常に皆様の利益を護る店 大黒屋

紳士用は平支店 150着限定奉仕		婦人用は平支店と大丸店 300着限定奉仕		実用綿反、呉服 大奉仕	純毛手袋 値下げ断行	トップ染純毛 毛糸
2900円を	2300円に	4300円を	2900円に	実用化繊服地	オール均一奉仕	250ポンド限
4800〃	3500〃	4800〃	3300〃	新色新安値発表	22日発売	最後の大奉仕
7800〃	6300〃	8500〃	5300〃	柄ネル、白ネル		
9800〃	7800〃	9500〃	4800〃	平本店	全店提供	平支店
15000〃	12000〃	6300〃	3950〃			
2900〃	1900〃	2900〃	1900〃			

内郷に排水竪坑降す
"常磐"の深部採炭計画

深部採炭計画を進めている常磐炭礦ではその第一歩として内郷町地内に排水竪坑を降し、抗内揚水の一本化を実現することに決定、今月中に工費三億円を投じて着工することになつた、この揚水一本化が実現すれば電力費だけで年間一億円が節約されると言うものでその成果は期待されている

年間一億の節約
総工費三億円で着手する

常磐炭礦の抗内水は採氏六十度と言う熱湯が多量に湧き出し、採炭に大きな障害となつている、このため湯本、内郷、磐崎、鹿島の各礦では毎分二百五十立方米の揚水をポンプ二十台を使用して排水しているが、この経費は電力費だけで年間一億円に達しているものだが

この各礦の抗内水を二千尺の地低で結び合せ、一本の排水竪抗に集めて揚水しようと言うもの、排水竪抗は深さ六百米、工費三億円なお完成後は更に五億円を投じて運搬竪抗に拡大する計画も進めている

井上常男▼行事部長、高田祐太郎、副部長、長谷川昇

工業調査の事務打合審議会

県総務部主催の二十八年度工業調査事務所打合せ審査会は二十八、九の両日午前九時から湯本町役場会議室に郡下関係各町村を招いて開らかれる

▼二十八日は江名、小名浜、湯本の三町▼二十九日は夏井、高久、豊間、磐崎、内郷、好間、赤井、永戸瀬輪、沢渡三阪、草野、大浦、四倉、大野、上下小川、川前の三町十二村

疫痢で死亡

平市三倉六〇野木修造ちゃん（五つ）は十九日疫痢で死亡した

街の中で昆布干
旧正用の注文に大童わ

ここ平市の街の真中で心ゆくまで潮の匂ひを味あはせて来れるところがある——それは官庁にかこまれた平市草子町平保健所の裏で、毎朝春草をなびかせたようにそよいでいるこん布がそれである

これは某こん布製造業者が市内こん布問屋と提げい四年前から原料のほしこん布を北海道の根室、くしろから移入、切こん布を製造しているものだが、さいきんは新正月にはまにあはないくらいはやから今度は農家の旧正月にも大いに売ろうと拍車をかけ製造をいそいでいるためか朝ともなると埠辺を歩いているようなさつかくを起させる、なお同所で出来た切こん布は市内は勿論 郡内相馬、双葉 田村方面にまでている（写真は潮のにおいを放つ切こんぶ製造）

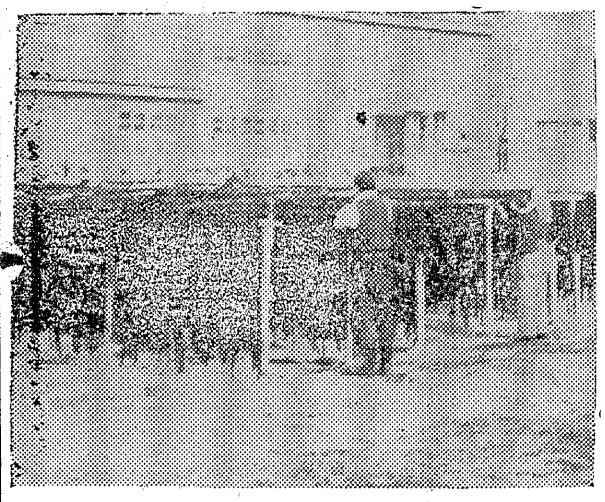

鍛治仲青年会
新役員決定

市内「鍛治仲青年会」ではこの程総会を開催、会長以下の新役員を次の通り選出した

▼会長、毛塚幸男▼副会長、吉野良平、岡後藤武雄▼総務部長佐川清、同副部長、会川貞雄▼会計部長、酒井一郎、同副部長

研究實績發表會
4HCの石城地区予選

県下四HC連合会主催の第四回四議HC員研究實績發表大会石城地区予選は二十日午前九時から平市公民館日本間に来会者約三百名と招待者七十名が集まつて開き、厚生福祉資金の反対運動などについて審議、終つて

自殺未遂男
アドルム常習者

二十一日午前十一時平市七丁目旅館熱心湯に前夜泊まつた平市材木町三六石屋木村勝栄さん方弟子芳賀昌喜さん（七）がアドルム三十錠を飲んで自殺を図り苦もんしている

沢渡方部の合併促進協議

沢渡三阪、永戸瀬輪組合村の合併促進協議会結成会は二十日午後一時から沢渡役場で開き会長に佐藤一郎（沢渡三阪組合議会議長）副会長に合津義雄氏（永戸瀬輪組合議会議長）を選出した

湯本クリ処理
二月には解消

湯本町では二十一日午前十時から厚生委員会を開き、ふん尿処理対策について協議した結果、二月末日までにロケット式タンク、トラックが完成されるので、この処理対策の事業計画案を作成して、昨年九月から悩みの種となつていた問題を一掃することになり、事業着手が町民から待たれている

城坂踏切委員會
廿二日午後一時市役所で

城坂踏切問題特別委員会は二十二日午後一時から市役所委員会室で開催、懸案の跨線橋建設問題を協議、更に同日午後二時から土木委員会を開催して具体策を検討するが

同踏切の廃止或は跨線橋の建設が正式に決らない限り平安橋の裏口開札設置には応じられないと国鉄側から横やりの入つている問題でもあるのでどんな結論が飛び出すか注目されている

跨線橋建設案

跨線橋建設案が決まれば既に総工費四百万円幅一、八米、高さ六米、延長六十米の自転車通路も備えた鉄骨製の跨線橋が愈々平安橋とならんで市民の前にお目見得することになる

裏磐梯撮影展

平、石城写真材料商組合主催の「裏磐梯撮影会作品展は廿三、四の

古河労組スト決行

炭労傘下大手筋十五社は二十八日から現行賃金四千円（うち五百円家族給）引上げを要求して時限、部分、時間外拒否などのストを決行することになつたが、この大手筋に入つている古河好間炭礦労組＝組合員本間政男氏ら組合員四千名＝も予定通りこのストに参加する

古河好間労組の賃金要求額は坑内夫月平均二万円（現行一万六千円）坑外夫月平均二万四千円（現行一万円）である、なおスト予定は次の通り

▼二十八、二十九日二時間時限スト▼三十、三十一日時間外拒否二月一、二日二時間時限スト▼七日総げつ起大会▼九、十日第一波四十八時間部分スト▼十二、十三日第二波四十八時間部分スト▼十五、十六日第三波四十八時間部分スト

原田さんの美挙

平市材木町原田寅雄さんは亡父の遺志により十九日平市社会福祉協議会に一金三千円を寄附した

ハワイ県人会
養老院に寄贈

ハワイ在住の福島県人会では福島

ハワイ会副会長高橋完治氏を通じてこのほど平養老院に一金五千円也を寄贈した

自転車泥御用

小名浜町漁夫馬目三郎（三〇）、同町漁夫細越一芳（三〇）の両名は、十九日夜四倉から私用の帰途、草野村内国道筋においてあつた中古自転車一台時価一万円相当を窃取し二人乗り無燈下で緩国道を疾走してきたところ内郷地区署員の職務質問で逮捕され、二十一日身柄送検し、検事拘留で余罪を追求する

スマートボールでトバク開帳中
七名が一網打尽に検挙

内郷地区署では二十日午後七時半ころ内郷町小島字新町遊技場員川崎辰夫こと服順甲（三七）方でスマートボールの変型トバクを一回千円から二千円かけて行つていた同町小島字新町無職石和田シン（五二）、大浦村狐塚字古川荷馬車業高崎房吉（三三）、平市月見町五六無職久田久司（三四）、平市鎌田町土工安藤一（四四）、好間村上好間会社員堀江栄一（三四）、四倉町中町石工樋村辰之助（五九）の七名を一網打尽に検挙した

補導所新入者試験
六人に一人の〝狭き門〟

平公共職業補導所（平市鎧宮町）では二十九年度新入所者中石城、双葉、相馬の浜三郡関係の選考を二十八日午前九時から平工高で実施するなお浜三郡を除く県内からの応募者選考は二月三日午前九時から郡山で実施することになつている

同補導所の入所希望者は定員三十名に対して▼浜三郡関係では中卒者八十五名、一般十七名の百二名、県内では中卒三十八名、一般二十六名の計四十六名で合計すると百六十六名に対し約六人に一人と言う狭き門を見せている

郷土力士星取表

十一日目

関脇	●○●●●●●●●●	時津山（平）
前頭	○○○○○○○●●●	信天山（保原）
幕下	●や●●や●●や●	常錦（宮本）
序二段	●や○●やや○や	古川（目橋）

▶御献立◀
ざる
天ぷらそば
もり
鍋焼うどん
かけ
◇出前迅速御利用下さい◇
やぶそば　玉半　電1、407番

☆百円を百五十円に使える店
卸値大安売り
品名　百市価　サービス値
動物ヨーチ　〃六〇　四〇
松風　〃八〇　五五
芋せんべい　〃八〇　五〇
赤城せんべい　〃百　七〇
☆其の他全品サービス値販売
千菓子専門店　マルイシ
平市材木町角　電四五四

洋服仕立　高島屋　平市南町
新店舗　大和田医院前
未亡人大会　二月十一日開く
石城地区未亡人会連絡協議会主催の母子福祉大会は二月十一日午前

大谷石　木炭　特上　電六六
運動などについて審議、終つて

冬が来た……
定評ある……
緑屋の牛豚肉を
メーカーハム各種
御用命は
本店　電536
支店　電794

輸出界の王座を占める
ジューキミシン
浜三郡代理店平市五丁目　鈴木ミシン商会　電一〇九八番

医療法人
整形外科
内科　外科
レントゲン科
理学診療科
竹林病院
平市十五丁目　電八二・六〇八
院長　竹林貞吉
医長　中川増郎
医員　永山徳二
薬剤師　永山洋子

簡易な貸付
◎全国唯一つの貸付専門
◎担保も積立金も要らない
磐洋勧業株式會社
平市四町目一〇
電話二一七番

パンとオヤツの店　ホープ軒
平市田町大通り　電八二七番

本場　新巻さけ
特選　かつを節
数の子
平四電213番