常磐毎日

発行所
平市田町75
常磐毎日新聞社
電話1210番

産婦人科 叶寺医院
◎第一医院…平市二町目……電三五五
◎第二医院…常磐市湯本駅前…電四一〇

七十万人を動員した 平 戦後十年間の大事業

明春復興祭

平市が戦災にあつてから十周年になる、廿年三月と同七月の二回にわたつて空襲をうけ当時市内の三分の一を焼失したが市民の復興熱はめざましく、僅か十年のうちに以前にも増す立派な近代都市と変り、復興工事も長橋ー大町間の道路舗装を残すのみで全部が完成した。市民から永い間親しまれた「平復興建設事務所」も先般県の機構改革で、平土木監督所内にその業務が包がんされ名目上の終止を打たれたので、平市では残余工事の公会堂前道路舗装工事の終り次第、明春三月頃を期して盛大な復興祭を行う計画を進めている。

記念事業も計画

平復興事務所は去る廿一年四月総工費三億円(地元、県半額)を計上して発足し、災害廿五万坪に及ぶ土地区画事業を行い、約四百戸の家の移転、これに要した人夫は延七十万人を動員したと言われ、今後常磐地区総合開発の中心都市として幾多の開発工事が横たわつているが、ここで一応復興計画としては区切りをつけて記念しようとするものである。

平市の復興事業の主なるものを拾つてみると、

▽駅から小太郎町に至る延長一・五キロに及ぶ三十米通り
▽長橋ー大町間の新国道延長一・五キロの拡張
▽旧新川護岸整備一千二百米
▽市内に四カ所の遊園地建設
▽欣浄寺の移転等であるが、記念祭と同時に記念事業も計画されている。

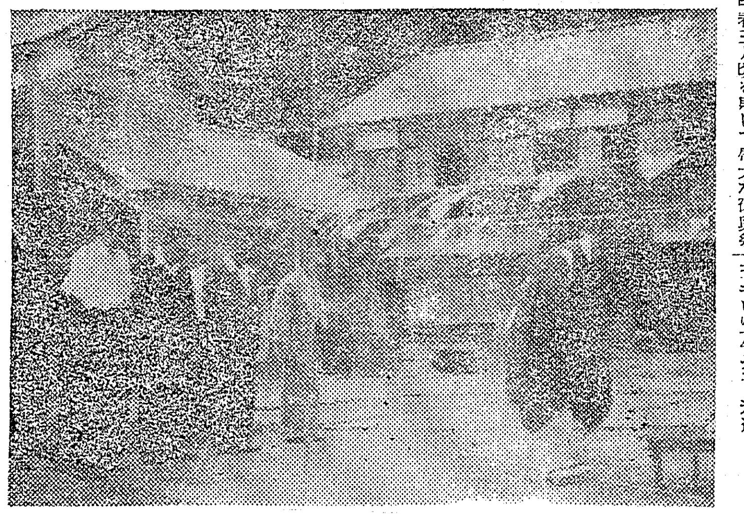

重量挙国体出場者決る

第十回国体重量挙大会に出場する本県選手が二十二日の選考委員会で次の通り決定したが、選手は石城地区でしめている。

▽監督飯高延由▽バンダム級菅柳清(法大)▽フエザー級白鳥博義(明大)▽ライト級原喜雄(明大)▽ミドル級新妻寛(常磐)▽ライトヘビー級渡辺昌幸(磐高OB)

小名高同窓会二十五日

小名浜高等学校同窓会(会長草野庄平氏)総会は二十五日午後一時から、同校講堂に開き役員改選、会則変更、其の他につき、閉を終つて卒在校生によるレクリエーションを行う、

同校は明治四十年五月興業補習学校に源を発し昭和二十三年四月当時の小名浜高女及小名浜実業学校が学制改革と共に合併昇格現在の県立小名浜高等学校に発展し此の間五十年間卒業生三千余名に上り社会のあらゆる方面に活躍して居る現同窓会長草野庄平氏等は磐城商工会議所初代会頭の重任にもある。

學童の奪い合い 草野から市に陳情書

草野地区内の児童生徒は草野小中校へ入学させるべきであると草野小PTA会長麻原作衛氏、同中PTA会長吉田嘉寛氏らが連名で二十一日市教育委員会に陳情書を提出した。

これによると下神谷に建設中の市営住宅に入居する生徒は神谷地区から神谷小に入学させるとの陳情書が提出されているが、これらの生徒達は草野小に入学させるべきだと言うもので今後の成行きは注目される、その理由は次のようなものである

▽当地区の小、中校には今後とも相当数の児童生徒を入学させる余裕がある▽時に子供達はこのまゝで行くと来年度は一学級減になる予定である▽通学巨離は殆んど同じであるばかりでなく、当地区学校には鉄道踏切の危険がない▽学区問題の原則を破つて一方的に決定するとすれば今後に行政的又は感情的大きな禍題を残す事になる

初の自動車學校 一日から四倉で開校

四倉町上仁井田字前原酒井康平氏(酒井商事KK社長)は四倉町に自動車学校設立を計画していたがこのほど同町カニ洗一番地にある建物を改築して設立することに決り二十一日地鎮祭を挙行した。今月一ぱいに改装を終り来月一日から開校する計画であるが浜三郡下では初の試みでありその成果は期待される。

同校の計画によると開校までには普通自動車一台、小型車一台三輪車三台、単車、スクーター各一台を完備、元常磐モーターKK修理工場長黒田富美夫氏を主任とする技術者六名を指導教師に運転から整備技術まで短期間に指導、運転車の技術向上を期すとともに多い交通事故防止の一助ともすると言うもの、収容人員は三十名、一期は三カ月間で第一期生は今月一ぱいで受付けを締切る、なお校舎の外二十名を収容出来る寄宿舎も完備されることになつている。

(写真は自動車学校の地鎮祭)

県営住宅入居者募集

磐城市福祉事務所では滝尻の県営住宅十戸(一戸平家十一坪家賃一千六百円)の入居者選考を行うので希望者は主食、食糧通帳及認印持参の上三十日まで申込れ度いと

選炭設備を強化 常磐鹿島礦の増炭推進

常磐炭砿鹿島砿の出炭が本格的に増強されることになり、現在進行中の各切羽岩延も間近に着炭する運びに到達しているので、同砿では坑外の選炭設備強化に本腰を入れ、過去月処理三万五千トンの能力を四万五千トンにしようとする工事が十月一日から着手される。

鹿島砿は今後の常磐炭砿発展の鍵をにぎる地点であるといわれ去る二十六年初めから今まで約五年間、同砿坑内外の整備工事は着々と進められていたものであるが、採炭個所が年毎に東に進展しつゝあるところから、現在同砿で使用している選炭場内に新らしく内郷住吉選炭場から水洗機二台を移設するのをはじめ、容量二千トンの精炭ポケツト一基、容量一千トンの原炭ポケツト一基、その他三万トンの原炭、精炭の貯炭場二カ所の整地工事、道路の切り替え等の諸工事が一せいに開始されるもの工事計画によると今の事務所は坑口上部の高台に移転、材料事務所は石炭積込場と同じ高さに整地され前、後者ともにコンベアで運ばれた精炭の貯炭場になるという。

平戦友会を結成

復古調の波にのつて平市にも戦友会が生れることになつた、国民道義の昂揚、国家興隆、国際信義の確立するとともに会員相互のたく磨信睦を図るを目的としたもので戦友会平支部結成準備委員会が立日頭とりで主として旧軍人、軍属に呼びかけ二十五日午後一時から平市公会堂日本間で結成大会を開く(会費百円)

小名浜専門店で遠乗会 希望者どうぞ

小名浜専門店会、長尾モーター平営業所主催の裏磐梯一週遠乗会は二十四、五日に行われる、コースは二十四日午前六時日本水素会社会前を出発し平、川前小野新町、郡山、熱海、上戸、若松、東山、復は東山、猪苗代檜原湖、熱海、郡山、石川町、竹貫、上遠野、湯本、小名浜、となり、事故整備車とし三輪車が同行するので安心して参加して欲しいと、尚会費は一千五百円で(宿泊食事代も含み)、希望者は電話磐城三十四番か八百九十二番に申込れ度い。

祖國印 地下足袋 運動靴 長靴 袋屋本店

火薬取扱い者講習会

三十年度火薬類取扱主任試験は十月十六、七日の両日石城地方財務事務所二階会議室で午前九時から行われるが、経済駐在所では取扱従事者の質的向上を図り併せて良好な試験成績を期待するため十月五日午後一時から火薬取締法概論永山主事、六日午前九時から四時まで一般火薬学概論東京大学教授山本祐徳氏の火薬類取才従事者講習会を行う。

社告

明廿四日は新聞協会の申合せによる全国新聞休刊日ですので、休刊させて頂きます。従つて土曜日倍版を繰りあげて本日夕刊を倍版で発行致しました。

恵正院葬送の際は御多忙中にも拘わらず遠路態々御会葬下され且御鄭重なる御香奠を賜わり御厚情誠に有難く厚く御礼申上げます早速拝趨の上御礼申上ぐ可きは本意なれど略儀乍ら紙上を以て御礼労々御挨拶申上げます

昭和三十年九月二十三日
平市二丁目二六
喪主 館三郎
親戚総代 館政雄
友人〃 大塚喜一郎

天気予報

(明日)南後西の風始め曇り一時俄雨がありますが、後晴
(海上)明日は風波高い、明後日は日中風波がありましょう。

外務職員採用
一、男女職員 年令廿五才以上素人の方及退職者を特に歓迎致します
二、待遇 固定制俸給月額弐万円迄及退職金弐百万円迄優遇す外に歩合給、能率給期末賞与健康保険、厚生年金等優待者は短期間講習の上出張所長支部長への栄進の途あります
◎御志望の方は左記へ履歴書持参御来社下さい
安田生命保険相互会社(松村病院向角) 平支部 電話一、九九四番

関野造花店 平市紺屋町 電一四五八

ズボン・上衣・上下・スーツ・レンコート
洋品類 ―セーター新柄大量入荷―
紳士服御注文承ります【生地豊富取揃】
株式会社 鈴木勘氏商店
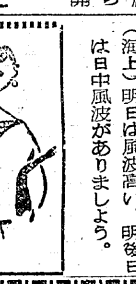
平市一丁目電1638 平市平和通り電732

贈つて、受けて、最も便利、大黒屋の商品券

24日➡27日 決算前大黒赤札セール

(広幅) 呉服奉仕市
4品奉仕(商品は当日発表)……50円均一
実用呉服綿反
5品奉仕(商品は当日発表)…1反… 250円 (平本店のみ)
銘仙、お召、夜具地、フトン綿、夜具裏、更紗、二幅モス、夜具地附属品
◎特別奉仕品提供中
伊勢崎、足利、桐生、米沢
◎4大メーカー銘仙競美会
◎西陣名古屋帯と袋帯お召陳列会
(平本店のみ)

服地とネル特別奉仕

格子化繊服地	碼	50円
オツトマン化繊服地	〃	90円
柄ネル	〃	65円
白ネル	〃	58円
常磐未晒	〃	95円

(各店)

格子化繊服地 (碼180円―250円位の品を)		100円
〃	〃	130円
純毛サージ	S碼	600円
ナイロンウールサージ	碼	280円

(母店のみ)

子供用
ジヤンバー、トツパー、スカート……各店
幼児服(純毛)……母店
子供三ツ揃(セビロ)…小名浜店のみ
480円均一

子供コール天ズボン(4、6、7、9才)男女	190円
	220円
婦人スカート(トービスサージ)	250円
婦人ジヤケツト(別珍)	1300円

メリヤス肌着其の他 当日店頭店内發表

皆様の利益を護る店
大黒屋
平母店、平本店、内郷店、常磐店、磐城店

衣料の連鎖店

時津山好調續く
新鋭栃光をも寄倒す

大相撲五日目 ○○○○○

秋場所大相撲五日目の二十二日は今場所優勝候補筆頭の横綱栃錦が玉乃海の荒わざに屈して二敗目の黒星を喫ればこれまた優勝候補の一人大関大内山が曲者出羽湊の外掛けに不かくの一敗を記録、好調の小結朝潮また巨漢大起に敗れて初の黒星を記録するなど、前日まで安泰を極めていた三役陣が大きくゆれる番狂わせあつてファンを熱狂させた、郷土出身力士では今場所不調の信夫山が宮錦に敗れて一勝四敗と変つたとは云い、無類の好調を続ける時津山は新鋭栃光を一方的に破つて全勝街道に堂々と駒を進めている。

これで五日間勝ちつ放しは鏡里千代の山の両横綱と若ノ花、時津の両関脇、平幕では清恩波の五人となつたが、秋場所も愈々六日目を迎えようやく上位力士同志の対戦と変つて来たので更に番狂わせも予想され愈々興味深くなつて来た。

五日目戦跡

宮錦 (寄倒し) 信夫山
時津山 (寄倒し) 栃光

今日最高の取組
時津、信夫をどうさばく

今日六日目は若の花に朝潮、時津山には信夫山と全勝を続ける関脇陣対小結陣の対戦が最大の好取組わけても時津対信夫の郷土力士同士の対戦は見のがせぬ一戦である

今場所一勝四敗と不調の星を重ねているとは言え相手は連続技能賞に輝くわざ師信夫山、今場所無類の強豪振りを発揮する時津山とてあなどりがたい一戦であろう。

攻守両面にスキのない時津山が立上り良く下からぶちまかして相手の左を差し、右前ぶくろをとつて慎重に寄れば、先づ勝味十分だが、相撲のうまい信夫山相手の得意をムザムザとらせるようなことはあるまい。信夫一足早く立合いを制すれば時津苦戦はまぬかれない。今場所好調の時津がわざ師信夫をどうさばくか、信夫また好調時津に如何なる策戦で相対するか、六日目最大の興味である。

6日目取組
(カツコ内は勝数)

西		東
時錦	(初顔)	吉井山
清恩波	(1—0)	星甲
若羽黒	(0—1)	清水川
白龍山	(0—2)	平ノ戸
前ノ山	(初顔)	大天龍
泉洋	(1—0)	芳野嶺
出羽花	(初顔)	桜国
楯甲	(初顔)	二瀬山
若瀬川	(4—1)	神錦
国登	(5—1)	北ノ洋
島錦	(3—3)	双ツ龍
若前田	(1—0)	大昇
大蛇潟	(1—5)	出羽錦
常ノ山	(2—3)	若葉山
潮錦	(3—1)	成山
栃光	(顔初)	玉ノ海
鳴門海	(0—2)	宮錦
安念山	(4—2)	鶴ケ嶺
若ノ花	(7—4)	朝潮
出羽湊	(初顔)	松登
時津山	(6—7)	信夫山
大起	(4—8)	大内山
大昇	(2—4)	栃錦
吉葉山	(6—1)	羽島山
若ノ海	(初顔)	千代山
鏡里	(7—1)	琴ケ浜

幕内以上

郷土力士星取表

○○○○○ 時津山
●●○●● 信夫山

借りた自転車を売る

平市下荒川生れ住居不定無職阿部吉光(二一)は去る二十日夕刻、友人の同市白銀町熊洋一さん(一九)から借りた自転車九千円相当を三千円で売りとばし、借金の穴うめにしていたことが発覚、二十三日平署に寸借詐欺の疑いで逮捕された。

讀まれる全集物
公民館八月の利用調べ

平市

平市公民館八月の読書者数などがこの程まとまつた。それによると読者は千七百八十名で男千名、女七百八十名で男子が圧倒的に多い年令別に見ると三十才迄が千七百四十四名、三十一才以上三十六名で三十才以上になると図書館迄足を運ぶ時間がない為に少ないと云われている。これを職業別に分けると学生千四百六十六名一般三百十四名と学生が大多数をしめてる

このように公民館を訪れる読者達はどのような本を読んでいるのかについてみると辞書、全集物三百九十四、歴史百四十八、哲学三十五、社会三百三十三、自然科学百三十五、工業工学五十九、産業八十四、芸能芸術五十七、語学四十七、文学百八十四、小説百三十四、児童文庫百五十五、雑誌百四十一と文学関係が多く読まれており、又種類の多いもの程よく読まれている

館内読書者では男の方が多いが貸出になると女が多くこれは家庭内での仕事が影響していると云われている。

このように読書者の多い事は教育社会面に於ても良い傾向で今後も多数の読書者がある事を当局では望んでいる。

衛生技術の講習会

県及び平保健所共催の「蚊とハエのいない生活技術指導講習会」は三十日午前十時から平市田町平高等理容美容学院で管内の市町村、工場、事業所などの衛生担当者を集めて開く

当日は県公衆衛生課長の「蚊とハエのいない生活実践運動について」の講演がある他、県衛生課員による「カとハエの習性生態及び駆除方法」「殺虫剤の効果的撒布方法」などの説明がある。

十月以降の賃斗
全炭礦27日交渉申入れ

去る十六日全炭砿常磐地方本部の地方委員会で決定を見た十月以降統一交渉は、本月九月末日で常磐職組(九百十五名)茨城職組(百四十三名)を除く三十九組合(一万八千三百三十四名)が期限ぎれになるので、常炭砿では二十七日ごろ東部石炭砿業連盟に対して集団統一交渉の申入れをすることになり具体的なベースアップは賃金専門委員会を設立して検討する

日砿常磐地方本部でも二十組合(約五千人)の現協定は同じく九月末期限切れになるが、十二月まで延長になる見込で統一交渉の申入は検討することになつている。

平の大掃除 日程決る

平市衛生課では秋季大掃除の日程を左の通り決めた、この大掃除の際には通常掃除の困難な床下、天井、糞尿の吸取、流し、下水、ねずみの巣の除去などを撤底的にやるよう要望している。

▽十月五日豊間地区▽六日高久地区▽七日夏井地区▽十日神谷地区▽十一日草野地区▽十二日飯野地区▽十三日平窪地区▽十四日赤井地区▽十六日旧市内愛谷江筋と新川以南並に鉄北地区▽十七日市内愛谷江筋以西と新川以北並に鉄道以南地区。

割烹 開花 四町目 電一三九

事故防止にモデル地区
平署の初試み

最近特に交通事故による死傷者がひんぴんとして各地に発生しているので、平署では全国初の試みとして「交通モデル地区」を設定、明るい安全な交通を撤底する事になつた。

このモデル地区は駅前―セオ薬局迄(並木通り)関彰―公会堂に至る二カ所で、毎朝の通勤時に警察官が出向いてモデル地区にはじない成果をあげようとこれに努める事になつた。

労組弁論大会

第二回常炭砿杯、知事杯、県知長杯争奪弁論大会は十月十六日午前九時から平市労働会館で開き、一位から三位までの入賞者は来る三十日福岡県で開かれる全国大会に出場する、論題は労働組合と福祉活動、弁論時間十二分。

今秋のトツプモード
セーター 婦人服
只今続々入荷
平銀座 みつわ 三和婦人服
LET 2210

森下さんの美擧
不幸な子らに贈り物

失業対策現場に連れて行かれる子供達のために、ダンボール箱に一杯の玩具をおくつて慰めたという美しい話がある、

平市一丁目森下玩具店主森下民蔵さん(五四)は常日頃から不遇な失対人夫さん達の子供に深い同情を示していたが、つい先日平市赤井に失対事業に出ている人達の子供ばかりをあづかる託児所が出来たのを記念して、店にあるゼンマイ付玩具をはじめ輪投げ、人形、木製自動車、ゴムマリなど数十点をダンボール箱に一杯つめ、せめて子供の慰めになればと贈りとどけたものである。

クリスマスには未だ早いが、贈ものをうけた子供達は予期しない数々のプレゼントに目を丸くして大よろこび、母親達も今どきめづらしい人だと感激している。

今晩のラジオ

NHK(第一)

6、00、シンブン ジャン バルジヤン
6、25、オテナの塔
6、45、ドラマ(ゆう子の日記)
7、15、録音ニユース
7、30、落語 コミツク音楽
8、30、浪花節春日井梅鴬
9、15、放送劇クレヨンの月
10、15、おかめ八目
10、40、音楽の花束

ラジオ福島

6、05、消える孤島
6、15、風の中の子供
6、35、夕の案内
6、40、父を訪ねて一万キロ
7、10、中合アワー
7、30、エンゼルタイム
8、00、素人歌合戦
8、50、競輪アワー
9、00、明色歌謡ゲーム
9、30、パイロツトミユージツクアワー
9、45、キツコーツルアワー
10、05、名作アルバム
10、25、大相撲秋場所放送
10、35、夜の希望音楽会
11、05、浪曲名調アルバム

『懐古の風雅』
三大特長=強い・明るい・美しい
特製 1本 130円
袋屋謹製 1本 200円
味のある障子紙
高級手すき袋屋謹製
ビニール障子紙
平市五丁目 電516番 袋屋本店

28日から堂々封切
前売開始
日活映画 月夜の傘 田中絹代 新珠三千代 坪内美詠子 轟夕起子
松竹映画 遠い雲 高峰秀子 佐田啓二 高橋貞二 田村高広
前売=百円 当日百二十円 学生 当日九十円
前売所 一丁目 金沢屋 二丁目 キクヤ 四丁目 マルトモヤ 五丁目 金光堂 大通り 高野文化堂
平館

すずかぜ立つて毛糸の季節
いよいよ毛糸にしようかと本気で決めなくてはならぬ季節になりました。何と申しましてもカネボウ毛糸が圧倒的に人気があります。染色もきれいで編みでのあるカネボウ毛糸をえらばれる方は賢明です。
●カネボウ毛糸半ポンド九二〇円
●スイトピー 〃 一〇〇〇円
越 平市小名浜 藤越

高級註文紳士服と婦人服
一九五六年の流行の魁
英國型背廣
安くて型の良い……
仕立の丁寧な……
渡辺良平洋服店
平市二丁目北裏紅小路通り TEL957

じゃんがら
梅ぼ志
小倉最中
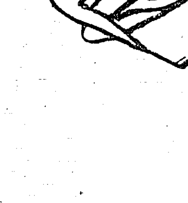
みよし
田町店 電691 銀座店
★荷造無料★全国各地へ発送承ります★

場外車券売場 福島市・郡山市 若松市・平市
主催平市

敷地買収も決る
平市 製塩工場建設好轉

平市手掴町地内火力発電所隣りに建設を予定されている常磐炭砿の製塩工場敷地買収は平市が斡旋中だつたが、地主吉田震英さん外十六名らの協力によりスムーズに進歩、反当り六十万円で話合がまとまつた。一方常磐炭砿では廿二日平市に対し、寄附金として八百万円を寄贈して来たので市当局では直ちに地主側と正式売買契約を結んで一町二反歩の用地買収を済ませる手続きにとりかゝり数日中に一切が完了するので、難航と思われた同製塩工場の建設も以外に早く建設の運びになるのではないかと関係者らを喜ばせている。

消防署前で乱斗
知らぬは警察署ばかり

二十二日午後七時三十分ころ、平市消防署前ロータリー附近で、自転車をとばして来た男と、酒に酔つてふらふら歩いていた男が一寸さわつたことから酔漢が文句をつけ自転車をつかんでこづき廻すなどの乱暴を働きはじめた、自転車の持ち主＝二十四、五才位＝もしやくにさわつたらしいが、すぐ近くに警察署が控えているため思い切つたことも出来ず乱暴者の言いなりになつてしばらく小ぜり合い程度で時を過ごしたが、相手が抗らわないと知つて増々からんで来る酔漢にかんにん袋の尾を切つて自転車を路上に捨てゝ猛烈な殴り合いを演じた、近所の人達が遠くから最近まれな決斗を眺めていたがスキをみて片方が自転車で逃走、酔漢はすつかりよいもさめて、某所の青年団員だと云う人に助けられ、くやし泣きしながら帰つて行つた、勿論すぐそばの警察署ではこの乱打事件を知らず…みすみす検挙すべき暴行事件をにがしてしまつたのである、けんかした双方の住所も氏名も判らない。

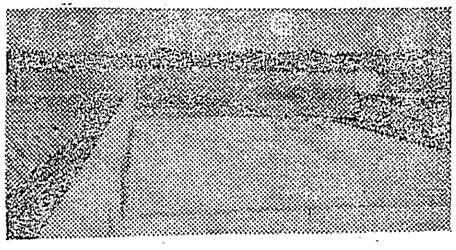

磐城名所
道路のない橋

橋は完成したが道路がないと言う変つた場所がある、それは磐城市小名浜高校前道路（県に移管されるもの）から同市西方泉下川を通り、新国道に通ずるもので、此の橋は四千万円の巨費を投じ三カ年間の日時を費して完成されたものであるが同橋から附帯する西方（新国道まで）二千米、巾十一米、約五千坪の道路用地買得せぬのが原因で道路問題で地元民との折合いつかず今もつて〃道路のない橋〃が在存していると言うわけである

（写真人持ち顔の玉川橋）

活氣示す石炭業界

夏場の不況にたたられて身動出来ない常磐地方の各炭砿も冬場の需要シーズンに向つてようやく強気を見せはじめことに常磐大手筋炭砿では秋の需要期を控えて、京浜中京地区の特約店、需要家から増量注文を受けているが、貯炭が少いのと、出炭量の制約によつて注文に応じられぬと云う方針をたてている、

特約店では十月値上りを見越して貯炭に相当の困難を来たしている、十月の炭価については七月ー九月の夏枯れ期に特約店には相当の割戻し販売をしているので中、塊炭の実質的値上り炭価は七百円前後の大巾値上りになると見まわれている、特に中級粉炭については電力需要膨張によつて絶対的な強気を示し一ころの五百円値上げ説が姿を消して最近は七百円を上廻る数字を上げている。

米の統制撤廃反対

県農業会議では米穀統制撤廃反対並に三十一年度農林予算の確保のため署名運動を展開することを各郡支部に要請したが、石城地方農業会議、同農業委員会連合会（会長坂本登氏）ではこれに呼応して▽米商人、資本家に買いたゝかれ安値で買われる▽買占めされるため一般消費者が困る▽米価の安定性がなくなるのスローガンで郡下一帯に農政運動を九月二十三日から十月二十日まで行うことになつた。

船無断使用の鈴木送検

小名浜海上保安部では二十三日、大阪府布施市森河内本通り三の七玉木東太郎氏方居住、磐城市上町四八御代亀太さん所有第五稲荷丸の船員鈴木嘉文(三九)を私印偽造不正使用、私文書偽造同行使、偽造有価証券行使、背任横領などの疑いで身柄送検した。

保安部の調べによると鈴木は去る二十九年十月二十五日船主の御代さんから依頼されて、大阪市東成区片江町西原新七こと金命同に第五稲荷丸の雇船料金請求に出向いたが、当人の西原が事業に失敗したため、料金の取り立て不能になつてしまつたので、鈴木は船主に相談もせず、独断で雇船契約を打ち切り、十月二十五日から十二日一日までの旅館宿泊料と、十二月一日から三十年二月末日までの生活費を大阪市大よど区本庄中通山本長吉さん他一名から借りとゝでその後宿泊料の請求をのがれるため御代船主に一度の連絡もなしに同氏名儀の白紙委任状を偽造のうえこれを使用、旅館来明荘（福田願靖氏経営）に船体、機関部、及び国籍証書等を低当に入れ、更に御代氏名儀の額面十万円の約束手形を偽造して、前記西原栄一に対しての借金の抵当を造りあげたものである。

ラジオと電化器具
石川電器店
平市才槌小路

タケ狩りは四倉
舞台やボート場も設置
玉山、白岩受入れ準備もOK

行楽の秋を迎え松タケの名産地で知られる四倉町玉山、白岩一帯には早くも質の良い松タケが顔を出し初めたので、同町観光協会では「タケ狩り」受け入れ方万全を期しているが、今年は例年にない豊作を予想されることから宣伝カーをくりだして県内外に誘客宣伝を行うほか、山元にはボート場や特設舞台を設置して手踊りなどを披露、「タケ狩り」サービスを行うことと決めているので例年にない賑わいを見るものと早くも人気を呼んでいる。

既に玉山、白岩など松タケの産地である国有林二千町歩は十五十七日両日部落民で落札、小屋をたてて盗採取を監視する一方来客に備えているが松タケの出は例年より七日から十日ははやいと言われ、押し寄せる客でにぎわいを見せている、「タケ狩り」の会費は一人三百円で昼食には松タケ飯を御馳走になり、帰りには百匁ほどのおみやげまでもらつて帰れる仕組になつている。

現地までのコースは▽白岩地区が四倉駅からバスで十四分、そこから徒歩で約十分、▽玉山地区は四倉駅からバスで二十分（玉山鉱泉）そこから徒歩で約五分の道のりである。

老人首つり自殺

二十二日午前零時半ごろ平市豊間字猿田地内の山中に老人の首吊り死体があるのを通行人が発見、平署に届出た

同署で検視を行つたが老人の身元は、同市豊間字兎渡路無職栄福太郎さん(六〇)と判明、死因は孤独を悲観したものらしい。

馬五郎騒動記常磐ロケ
十月十日から

常磐市一帯でロケハンする「馬五郎騒動記」は八月三十日ごろから常磐市で撮影開始を予定されていたがいよいよ来月十日津島恵子、菅原謙二、東野英次郎など華かな顔ぶれが来湯することになつた。

馬五郎騒動記は今月十一日からクランクインしており常磐市のロケで完成する事になつている。

健康の秋
クスリの御用は……
株式会社 神谷薬局
平市田町一三（電三二）
小売店 平市田町五〇（電二一九八）

スポーツの秋
断然…ぐんを抜く
大塚のスポーツ用品
野球用品 球技用品
陸上競技 運動会用品
全般スポーツ服装
大塚
平駅前 TEL77

味覚の秋
伊勢松坂牛
すき焼
松茸の土びんむし
郷土の誇り 白馬の雪
灘の銘酒 桜正宗
居酒屋 まるさ
平市中央通 電一八二〇

婚礼の秋
常に家具界の…
先端を行く……
平銀座通りの…
和洋家具
御婚礼家具各種
豊富陳列中
あるが
平市銀座街 電二三三

写真の秋
われ乍ら……
うれしい写真…
スバラシイDP
飯田カメラ店
平市紺屋町 電一三六五

おしゃれの秋
紳士・婦人靴下
…新柄豊富取揃え…
其の他
アクセサリー
ネツカチーフ
ハンカチーフ
趣味の人形
ひまわり
田町並木通り TEL1340

秋のモード
ピクニツク…
ハイキングのお供に
スガタの優美な靴を…
スガタ靴
平市銀座二丁目 電一一〇四
〃 電二〇九五

読書の秋
正しいメガネで
楽しい読書
科学的検眼
眼鏡商 松本
平市一丁目 電一八五一

貸切の
御用命は
電話 640 番
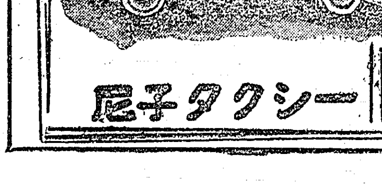
尼子タクシー

秋の洋服豊富取揃えました

背広三ツ揃	婦人セーター	子供ジャンバー
背広上衣	婦人用コート	作業服
ジャンバー	スーツ	学生服
替ズボン		
合コート		

盛髙屋
平市三丁目 電1608

御婚礼期が近づきました!!

婚礼調度品は…
安心して買える当店へ
塗三ツ重タンス 八、五〇〇円より
大型鏡台 一、一五〇円より
洋服タンス 四、八〇〇円より
ベビータンス 四、二〇〇円より
下駄箱 一、五〇〇円より
衣桁 九〇〇円より
自家製造の家具専門店
伊東家具店
平市新川町 電話四六四番

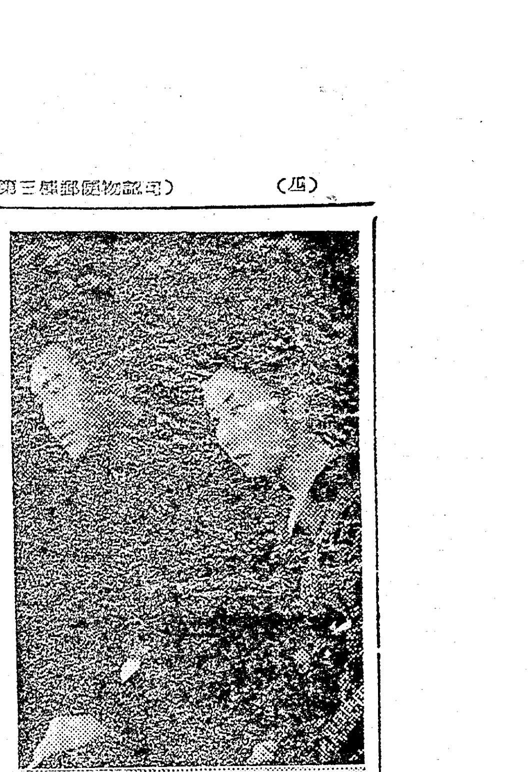

天然色海洋巨篇 "十二哩(マイル)の暗礁の下に"

映画案内

フロリダ洲、ターポン・スプリングでマイク、ペトラキスと云う船主でこのあたりを縄張りに海綿とりを業としているギリシア人が近ごろ得物が少くなつたので今度はキノ、ウエストの海底をねらう決心をする。そこはタマス、ライスと云う強国への縄張りで長年の闘商者は激しい競争対手であつた。ある日マイクは息子のトニー、伯父のソクラテス達とキイ、ウイストに行き、海綿を採集しているところをタマスライスの配下に急襲され 得物を奪いとられたあげく追い帰えされる。くやしかつたマイクは得物をとり返すために……

…◇スタッフ◇…
製作……ロバート・バツスラー
監督…ロバート・D・ウエツブ
脚本…A・I・ベザリデイーズ

…◇キャスト◇…
トニイ・ペトラキス……ロバート・ワグナー
ギネス・ライス……テリイ・ムーア
マイク・ペトラキス……ギルバート・ローランド

▽同時上映「死刑五分前」
▽九月二十八日から十九四日迄

聚楽館

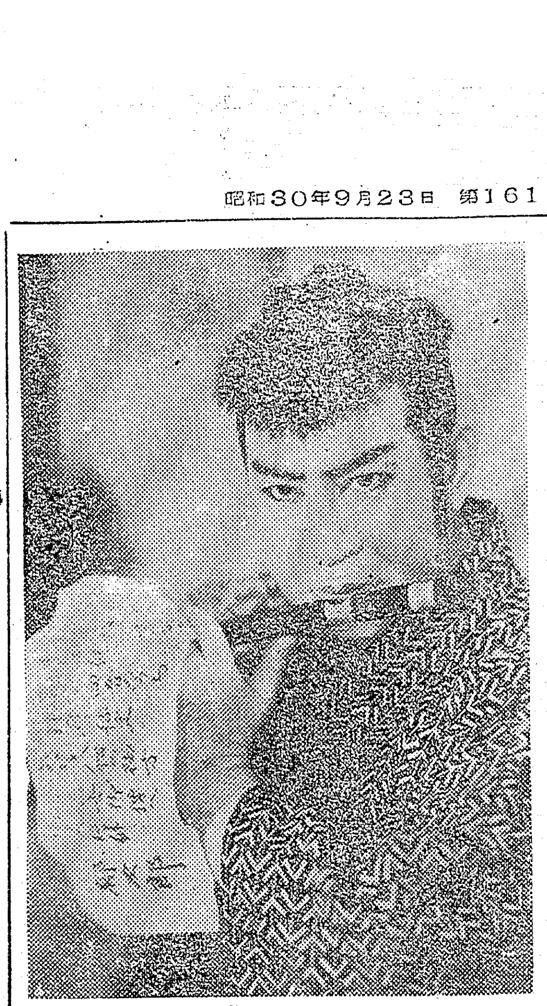

遠い雲 …「初恋」より…

汽笛を響かせてトンネルを出る列車に田の面をなでるやわらかい風ー林野庁勤務の石津圭三は北海道転勤のため数日間の休暇を得て東京から懐しの故郷高山へ、母、妹貴惠子や裏働きのお次の待つ駅のホームに降り立つた。その時小学校時代の友達赤帽の松本と視線を合わせるが、眼を伏せる松本の素気なさに圭三の笑顔は途惑いするのだつた。土地の酒屋豪商石津家の圭三は、かつて同じ酒屋の娘寺田冬子と初恋の仲であつた。そして又松本も冬子に想いを寄せていたが、冬子は少しばかりの金を恩に着て圭三とは中学時代の友人寺田敏彦と結婚してしまつた。

…◇スタッフ◇…
製作……久保 光三
脚色 監督……木下 恵介

…◇キャスト◇…
寺田冬子……高峰 秀子
〃 俊介……佐田 啓二
石津幸二郎……高橋 貞二

▽同時上映「月夜傘」
▽二十八日から十月四日迄

平 館

死の谷

一八七〇年代のことである。銀行破り四回、列車強盗二回の後、ウエス・マクイーンはミゾリイ州のクレイ郡の裁判所で二十年の刑の宣告を受け、レヴンワース刑務所え送られるのを待つていた。その護送日の前の晩、彼の親分リカードの計いで脱獄し、親分から派遣された元探偵で今は賊の一味になつているプルスナーから金と隠れ場所トドス・サントスへの地図を受取つて逃れて、その途中彼は結婚しようと思つていた恋人マーサーが既に死んだ事を聞いて、その墓に別れを告げて去つた。コロラドへ行く馬車の中でウエスはジョージアからコロラドへ移住する途中の農夫ウインフロウとその美しい娘ジュリイ・アンと知り合つた。

…◇スタッフ◇…
脚本……ジョン・トウイスト
監督……ラオウル・ウオルシユ

…◇キャスト◇…
ウエス・マクイーン……ジヨエル・マクリイ
コロラド・カースン……ヴアージニア・メイヨ
ジュリイ・アン……ドロシイ・コローン

▽同時上映「無法者の群」
▽二十五日から二十九日迄

民 劇

牢獄の花嫁 右太衛門二役主演

〇〇川端の夜更け……南町奉行所の同心が、左手の中指を切りとられ、衣裟がけの一太刀によつて惨殺された美女の屍体を、大つづらに入れて運ぶ唖男岩松を捕えたこの殺人事件について与力東儀らはかつての名与力塙江漢の助力を仰いだが江漢はただ一言なぞのような言葉を与えただけで、事件へ介入を肯じなかつた、そこで東儀らは、江漢の助言に従い、唖男岩松を放つてこれを尾行したが……

…◇スタッフ◇…
原作……吉川 英治
監督……内出 好吉
企画……大森 康正

…◇キャスト◇…
羅門塔十郎……市川右太衛門
塙 江 漢……(二役)
東儀三郎兵衛……原 健 策
月 江……長谷川裕見子

▽同時上映「まぼろし小僧の冒険」
▽九月二十八日から十月四日迄

東 映

湯島の白梅 …婦系図より…

湯島妻恋坂の上にある二階建の粗末な借家は、早瀬主税とおつたの世をしのぶ住居であつた。主税は独和辞典の編さんにあたつている真砂町の酒井俊蔵の門弟として、それを手伝うかたわら教師として学問にいそしんでいた。彼の世話をして彼を助けることに無上の喜びを見出しているおつたは芸者あがりのかげも、もうすつかり消えて、世話女房も板についたこの頃であつた。或る日夜店の前で一人のスリが捕まつた。その男万太はとつさに通りがかりのおつたの帯の間にスつた紙入れをねじ込んで逃がれた。何も知らないおつたが横丁まで来た時追つてきたスリ師万太が紙入れを取りもどそうとしている所へ巡査が現われ、万太は逃げたためおつただけがスリの仲間として捕まり大きく新聞に書きたてられた……

…◇スタッフ◇…
原作……泉 鏡 花
脚本……衣笠貞之助 相良 準
監督……衣笠貞之助

…◇キャスト◇…
早瀬 主税……鶴田 浩二
おつ た……山本富士子
酒井 俊蔵……森 雅 之
娘 妙子……藤田 佳子

▽同時上映「夫婦善哉」
▽二十八日より十月四日まで

世界館

ラジオ古山

野生地帯 …總天然色…

千古の大原始林が無限に拡るアメリカ西北部モンタナ州のトルカ・リーバー地方……、テイムはひとりで森林鉄道をハンドカーに乗つて父の森林へ向つたが、途中ブラナーの配下の荒くれ男が待ち伏せていてテイムは袋叩きにされ重傷を負つた、テイムの幼なじの女友達で今はキャバレー"真紅のベル"を経営し歌姫をつとめるリン・テイルトンは酒場へ来た男からこの事をきゝ、ピアノひきのジングルスと馬車で現場へ馳けつけ人事不省のテイムを山小屋に運んで介抱した。そこへブラナーが現われ森林鉄道株式の未払金を払うか、森林を売らなければ暴力に訴えるぞと暴言を吐いた テイムはリンの父でブラナー材木会社の顧問弁護士をつとめるスウイフトウオーター・テイルトンのすゝめで、裁判所に森林鉄道の確認を申請したこれを知つたブラナーはスウイフトウオーターを殴り殺し、配下の大男オールを呼びつけて死体を処分させた。

…◇スタッフ◇…
製作・監督……ジョー・ケーン
脚色……アレン・リヴキン

…◇キャスト◇…
テイム……スターリング・ヘイドン
リン……ブエラ・ラルストン
ブラナー……デヴツト・ブライアン

▽同時上映「濁斗の河」
▽二十七日より十月三日まで

ひかり座

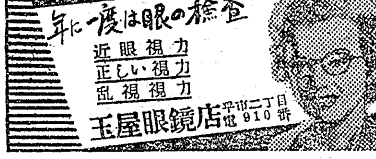

写真説明

(右上)上から「湯島の白梅」と「遠い雲」(左上)「ろう獄の花嫁」の各一場面。

第百三十八号
宵の化粧をくずさず置いて
しみじみ見せたい人を待つ』
こんな時には一杯呑んで
忘れて見たい何にも彼も』
ヨルの醜に一風呂あびて
おきまり一本晩の膳』
竹本喜美太夫作

今晩の映画

平 館 夜の部 六時二〇分 続力道山大暴れ こころ 江戸千両のぼり (廿七日まで) (電四六六)
ひかり座 夜の部 七時十五分 アリゾナの襲撃 砂漠は生きている フランクリン物語 (廿六日まで) (電一三三八)
聚楽館 夜の部 六時三五分 追われる男 喝采 (廿七日まで) (電四七〇)
世界館 夜の部 六時五一分 美女決闘 かんかん虫は唄う (廿七日まで) (電五八)
民 劇 夜の部 六時三〇分 海の牙 悪人と美女 (廿四日まで) (電一三二二)
東映劇場 夜の部 六時四五分 忍術三四郎 弾太郎笠 (廿八日まで) (電 六五)

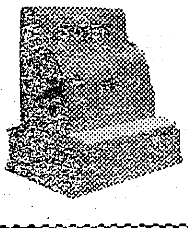

岡田バター
半ポンド ¥150
牛乳不足のため製造を中止いたしておりましたが今では充分お間に合わせ出来る様になりました。どうぞ御用命のほど
岡田牛乳KK
TEL51・2123

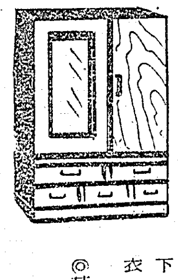

労災指定医
外科
産婦人科
内科
小児科
レントゲン科
入院室完備
額賀医院
院長 額賀 毅
四倉町新町三七 電四番