常磐毎日
発行所 平市田町75 常磐毎日新聞社 電話1210番

産婦人科 叶医院
◎第一医院…平市二町目……電三五五
◎第二医院…常磐市湯本駅前…電四一〇

二百万圓と衣類 お盆前に不況炭礦へ

助け合い募金

不況にあえぐ炭砿地帯の人達を助けようと去る七月二十日から八月五日まで全県下一せいに繰り展げられた石城福祉事務所、県社会課、愛の運動協議会主催の「不振炭砿地帯助け合い運動」はそのご県内各地からゾクゾクと愛の贈物を寄せられ関係者を喜ばせていたが、お盆までに間に合せようと昨日午前十時から地方事務所会議室に石城、双葉、相馬、平、勿来、常磐、内郷、磐城各福祉事務所、平労基署、平職安、教委石城出張所、平石炭支局、常磐炭礦炭労、平労政事務所、東部石炭協会など配分委員が集り、該当各市町村の五十八炭砿、人員三千六百九十名に現金二百二十三万八千六百四十一円、衣類四千六十四点反物二点、こん包五個、学用品四百四十八点、鉛筆五十八打、こん包二個、雑誌一八百五十一点、こん包一個、米二石五斗二升八合、雑穀四石二斗四升六合、馬鈴薯三百貫、ウドン百三十七束其の他を配分決定各市町村の手を通じてお盆までに各家庭に贈ることになつた。

先着順で八十名

平事件公判傍聴制限

平事件判決公判もあと七日に迫り地裁平支部では山田裁判長以下係判事はその準備に忙殺されているが、十一日午後零時三十分から同裁判所で在平記者団と会見公判日の一般傍聴者を八十名に制限すること、法廷ちつじよ維持のため看視人を十五名にし、更に三名の連絡員を配置することなどを明示すると共に、報道陣の取材活動の制限範囲などについて懇談した。なお当日の一般傍聴券八十枚は先着順に配布することになつて

戸部系の夏期手当妥結

夏期手当支給をめぐつて去る七月十三日要求書を提出、交渉を重ねていた、小田、戸部、山崎、重内の戸部系四労組では、去る五日重内炭砿が妥結したのを皮切りに、八日深夜戸部炭砿、九日早暁には小田、山崎炭砿がそれぞれ妥結した妥結額は次の通り
◇小田炭砿＝千四百円、▽戸部炭砿＝千三百円、◇山崎炭砿＝千二百円◇重内炭砿＝千百円

高木代議士來平

教科書問題で所信語る

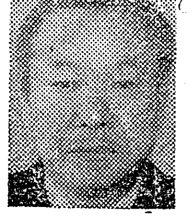

限定採択法式という全国でもまれな教科書採択方式をめぐつて問題化している本県の教科書事件調査のため十五日から廿日までの予定で来福する衆院行政監察特別委員会の動きは教育関係者は勿論、父兄間にも大きな関心を寄せられているが、同監察委員会委員長代理の高木松吉代議士は十日午後七時三十分平着列車で突如墓参のために帰省、十二日帰京の上更めて一行と共に十五日再び来福するが、十一日早朝宿舎甲陽館で同問題に関して次のように語つた（写真は高木代議士）

高木代議士談

「さきに衆院行政監察委員会で黒木、安藤両教委を喚問事情を調べたが、本県の教科書採択方式は他県と違うケースをとつている。去る廿七年から廿九年までは限定採択方式をとり、三十年は推せん方式を採用している。どの方式が最良のものであるか、教科書会社との関係はどうか、を究明すると共に本県の特殊な方式を徹底的にメスを入れる。採用方式が県民の与論に合致した最良の教科書を学童らに与えているかどうかが調査の狙いどころである。

平二小に賊

十一日午前二時頃、平市第二小学校職員室のガラス窓を破つて賊が侵入、同室の抽斗をさんざんかき廻したが現金がなかつたので同夜宿直だつた中野先生の手提カバンを窃取逃走した、早朝五時過ぎに中野先生が発見届出たが、数日前釜屋商店に入つた賊と手口が同じであり学校会社など専問の土地漢の仕業とみて平署では一般に厳重警告を発している。

不況炭礦に同情金贈る

日本水素労組

さきに困窮炭砿地帯を視察して救済カンパに乗り出していた日本水素労組では十日、日曹赤井炭砿に二万円、上好間炭砿に一万円、大昭一、二坑に同情金を贈つた。また炭砿上部組織の磐炭労（大河原一次氏）常炭砿（斎藤茂雄氏）にも各四万円を贈つた、一方常炭砿、磐炭労でも県日教組から贈られることになつている不振炭砿救援金と一緒にして各山に配分する。

学校に図書七百冊

湯本一中の父兄

常磐市湯本一中施設委員会（大木委員長外十一名）では、学校図書の充実をはかるため去月二十日から今月五日までの期間一般父兄に呼びかけて図書集め運動を行つていたが、期間中に七百余冊の書籍が集つたので、十日午前十時から一中講堂で寄贈式を行つた。

銘菓 平餅（ぴんぴん） 松月堂

柔道は齋藤部長が一位

磐城署の納会

磐城警察署十日間に亘る。柔、剣道土用稽古の納会は十日午後四時三十分から同道場に行われ、熱戦の結果左記の様な成績で終了した▽柔道の部一位斎藤部長、二位佐藤（警）、三位吉江、▽剣道の部一位菅野部長、二位斎藤警部補、三位佐藤（シズカ）外皆勤賞二十一名

事業計画を協議

十七日江名漁協総会

◇江名漁協組合（組合長黒川喜一郎氏）では十七日午後一時から組合会議室で左記により総会を開く◇二十九年度財産目録、貸借対照表、損益計算書、損失金処理案承認の件◇三十年度事業計画承認の件、◇三十年度借入最高限度決定の件、本年度借入最高限度金四千万円とする、◇三十年度余裕金預入先決定の件、本年度余裕金預入先を左記の通りとする、常陽銀行、東邦銀行、七十七銀行、江名信用組合、◇漁業権管理委員互選の件、大字江名区三名大字中之作字折戸区二名、大字永崎区二名大字上神白区二名以上九名は三十年八月四日任期満了につき互選する。

写真機盗る

十日午前八時十六分平駅発二三二列車に乗車中の日立市栄町学生阿部孝男君（二〇）は勿来高萩間で仮眠中アミ棚に置いた写真機（一万五千円相当）を盗まれたと平鉄道公安室に届出た。

平駅で置引

十日午後五時十分頃平駅待合室で仙台市廿八番町行商人大森泰子さん（二九）は用便中に化粧ケース時価一千七百八十円相当を盗まれたと鉄道公安室に届出た。

天気予報

（明日）北一時南東の風朝のうち雲が多いが次第に晴れてきましよう。
（海上）今晩明日とも多少風波がある程度ですがまだうねりがありましよう。

修理 御 迅速 サービス
石城計量社 （旧大森工業所）平市カジ町 電1468

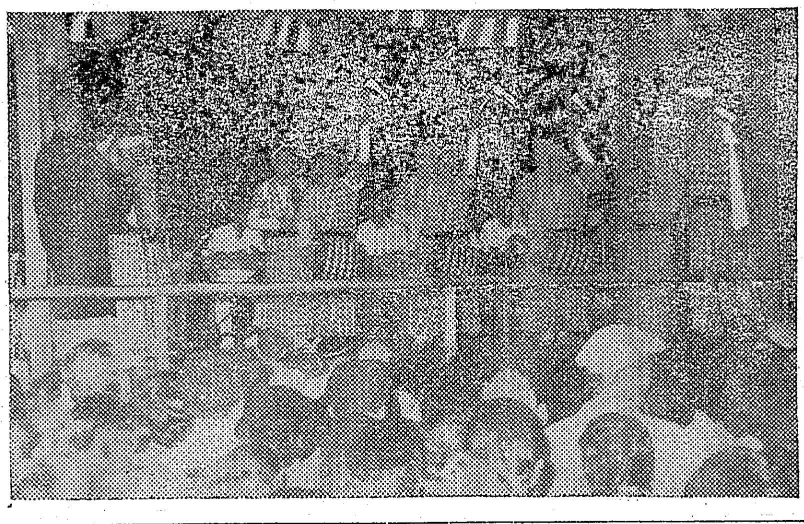

優勝は平の中山組

二位御台境と小谷作

じやんがらコンクール

平名物「じやんがら念仏踊」のコンクールは十日午後七時から市内三十米大通り南端の特設舞台に昨年優勝の内郷御台境チームを始め十一チームが参加、およそ五千の観衆を前にカネ、太鼓もいせい良く二時間半に亘つて熱演を展開した結果、平市飯野の中山組が一位に返り咲き、昨年の優勝組内郷御台境組は惜しくも二位となつた。

当日の審査員は住年じやんがら踊りの名手としてならした鈴木寅次郎市議を委員長に長谷川市教育長、丹野市商工課長、飯岡同観光課長、草野平商議所専務など各界の権威者？十名が当つたが、昨年優勝の御台境、一昨年優勝の好間小谷作組そして今回優勝の中山組など古豪、新鋭入り乱れての熱演に最後まで大接戦を展開したため採点に汗だく、結局老巧中山組が総合点九百二十七点で優勝と決つた。なお最近にない出場各組の好演に舞台の周囲を埋めつくした五千余の観集も、最後まで拍手と声援で応援、近来にない盛況であつた、なお一位の中山組には賞金五千円二位の御台境、小谷作両組には各三千円、三位は各二千円の賞金を贈つたほか、出場チーム全員にそれぞれ記念品を贈つた。成績次の通り

◆一等一席＝平市中山青年会◆二等一席＝内郷市御台境青年会◆二等二席＝好間村小谷作青年会◆三等一席＝平市菅波念仏保存会◆三等二席＝平市上平窪上岡青年会◆三等三席＝内郷市御厩青年会◆選外平市上荒川青年会、北好間金剛院青年会、平市赤井諸荷青年会、常磐市藤崎青年会、内郷市白水青年会、（写真はコンクール風景）

東京大歌舞伎來平！ 於 8月23日平市公会堂
売出期間 8月3日より16日まで
澤村宗十郎 中村福助 一行観劇御招待大賣出し
◎御贈答用品をお求めは絶対に今です
◎他店広告で売出しの宣伝値より安く安心して買える！
お買物は平市四丁目商店会
★100円ごとに補助券一枚呈上★1000円毎に（補助券10枚）観劇御招待★補助券10枚の方は平局前根本園茶店にて必らず招待券と引替願います

夏もの値下げ断行
子供ものシヤツ……三〇円より
大人ものシヤツ……五〇円より
◎安くてもスフでは有りません
ツルヤ 平市四丁目 電一四〇

◎中元の御贈答…に喜ばれる……
かつを節 乾海苔
宍戸屋 平市四丁目 電二一五番

絶賛 夏物一掃
大廉売會 開催中
衣料品のデパート 鈴藤

御中元 御進物最適品
かつを節 貝やき 塩辛
平市四丁目 TEL213

平市の物価調べ

十日現在

盆控え野菜値持直す
豊作?にヤミ米下落

十日現在で平商工会議所が集計した平市内の物価調べは別項の通りだが、ナス三貫目でやつとキヤンデー二本とまで云われ豊作貧乏をなげいていた野菜値が打続く炎天とお盆を控えどうやら持ちなおしたのに反し、一升百十円前後から百四十円台までハネ上り、更にウナぎのぼりの傾向にあつたヤミ米が、お盆を控えて農家が売りに出たのと未曽有の豊作?が反映してか値下りの傾向にあるのが最近の特徴、魚貝類、衣類などは総体的に保合いを続けている。

主食類

(カツコ内は前月値)

▽白米一升百三十五円(百四十円)▽もち米一升百四十円(百五十五円)▽大麦一キロ五十五円(五十五円)▽小麦四斗一千九百五十円(一千九百五十円) ▽大豆一升百十円(百円)▽小豆一升二百四十円(二百四十円)▽干ウドン二十円(二十円)

野菜類

▽馬鈴薯百匁六円(六円)▽甘諸二十五円▽大根五円(五円)▽人参十三円(十円)▽牛傍十三円(九円)▽リンゴ三十円(六十円)

魚類

▽マグロ百匁二百円(二百五十円)▽サンマ冷凍三十円(三十円)▽サケ塩もの九十円(九十円)▽スルメ四十円(六十五円)▽カツオ四十円(四十円)▽アジ三十円(二十五円)

盛高屋のズボンクイズ
当選者決る

平市三丁目盛高屋では七夕まつり協賛長大ズボンクイズを行つたところ「五米六十五糎」が正解で抽せんの結果、四倉町遠藤剛生、久之浜町長谷川稲子、勿来市酒井カツイさんに当選金一封が贈られたまた準当選の内郷市米川、佐藤氏外九名には金一封二百円をそれぞれ贈られた。

大野婦人学級開く

四倉町大野公民館では十二日午前八時から同町大浦地区上仁井田林小豊広氏(大浦農協専務理事)現四倉町教育委員長自宅に於いて午前中大野地区婦人学級を開き、親睦を図り相互和楽の裡に視野を広めるため自然風呂(大陽熱利用)並に改良竈の生活改善を推進するため文化施設経営状況を視察し、小林氏の講話で燃料の節約とその工夫、日常生活の上に婦人の過労を軽減、時間を節約して然かも有効に使用するには、自然熱の利用の研究、食生活改善などについて話合つた後午後から臨海学級として仁井田浦(新舞子)で水泳、舟遊などを催す。

一位は竹本氏
常磐市の盆歌

常磐市湯本公民館芸能部では去月二十日から五日までの期間で新作盆うたを募集していたが九日審査の結果応募作五十六名の中から次の入選十名、佳作五名を次の通り決めた、三位迄の入選者次の通り

◆一位、おれが国さでみせたいものはお湯の煙りや黒ダイヤ (竹本喜美太夫氏)

◆二位、盆にや来てみろ湯の町よしなの良い子の晴れ姿 (大平氏)

◆三位、炭砿の気だてといで湯のなさけ、おどる中から払いて出る (江川氏)

銘菓 六段最中 平凡

今晩の映画

◎平館 夜の部 七時二〇分 お嬢さんの求婚 修禅寺物語 (十六日まで) (電話四〇六番)

◎ひかり座 夜の部 六時三〇分 ドンカミロ頑張る 永遠の海原 (十五日まで) (電話一三三八番)

◎聚楽館 夜の部 六時三〇分 紫の平原 聖衣 (十六日まで) (電話四七〇番)

◎世界館 夜の部 六時五五分 やりくり社員 幻の馬 (十六日まで) (電話五八番)

◎民劇 夜の部 六時五五 ブラボーとりでの脱出 荒原の疾走 (十五日まで) (電話一三二一番)

◎東映劇場 夜の部 七時 五分 ふり袖侠艶録 復しゆうの七仮面 (十六日迄) (電話六五番)

今晩のラジオ

NHK(第一)

6、05、弥次喜多道中記
6、25、新諸国物語オテナの塔
6、45、四局通信
7、15、録音ニュース
7、30、浪花演芸会
8、00、歌の花ごよみ近江俊郎、小畑実、鶴田六郎
8、30、(由起子)津島恵子
9、05、ニュース解説
9、15、のんきタクシー親父ドライブ
9、40、時の動き
10、15、邦楽名曲選、清元
10、40、納涼お国めぐり

ラジオ福島

6、05、消える孤島
6、15、モンテクリスト伯
6、40、父を訪ねて一万キロ
7、15、民謡風土記
7、30、日東紡アワー
8、00、タレントスカウト
8、30、浪曲玉手箱
9、00、平凡アワー
9、30、郷土歌手ヒツトメロデー・夜の調べ
10、05、名作アルバム
10、20、夜の希望音楽会
11、05、浪曲名調アルバム

夏もの一掃値下げ!

旧盆前の破格サービスを是非御利用下さい

婦人ブロードブラウス…150円より	大人開襟半袖…180円より
〃 新柄ワンピース…350円より	〃純綿半ズボン…300円より
子供ワンピース…150円より	〃純綿長ズボン…300円より
婦人プリントスカート…250円より	〃替ズボン…600円より
大人メリヤス肌着…60円より	紳士服上下組…2500円より
子供エベツク…35円より	〃純毛上下組…8000円より

——その他特価品豊富——

平市三丁目 電1608・1093 盛高屋

売宅地

▼旧城跡・五十坪・七十坪
▼駅迄二分・好適地
▼格安に至急譲り度し

平市才槌小路踏切際色川材木店 TEL361・161

横山商店クイズ發表

—答—

日本ゴム株式会社
三馬ゴム株式会社
八馬ゴム工業KK
長浜ゴム工業KK
藤倉ゴム工業KK

◎応募者多数のため厳正抽せんの結果左記の三十名様に決定致しました。

◎尚正解者の方にはハガキで連絡致しました商品はハガキ御持参の上差上げます

白銀町	菅野	光夫
還野町	生田目	
三丁目	今泉	徳子
北目町	福島	建士
研町	小野瀬	ハル
北白銀町	星	克宗
禰宜町	石井	英昭
〃	洪田	昭仁
一丁目	片寄	哲
好間村	熊谷	英子
小島町	塚本	八重子
才槌小路	鈴木	良平
大浦村	愛川	みよ志
紺屋町	松崎	隆一
勿来町	赤津	富子
仲町	猪狩	正昭
下河原町	羽染	孝
柳町	浅田	美代子
才槌小路	鈴木	ミエ子
北目町	馬目	京子
胡摩沢	菊地	ゆき子
才槌小路	折笠	孝太郎
六間門	高橋	紀世枝
勿来町	渡辺	勝医
四軒町	佐藤	好子
久保町	大橋	敬子
田町	関根	恵美子
菱川町	高橋	喜代士
中町	佐藤	泰三
勿来町	熊	民雄

大 横山万蔵商店 平市三丁目 電九四

昭和30年 盛夏 暑中御見舞申上げます 1955年 盛夏

東洋酒販株式会社 社長 杉田松太郎 平市宣禰町 TEL1907

明雲堂眼科医院 新妻幸男 平市田町 TEL669

常磐交通株式会社
取締役社長 野崎満藏
専務取締役 野崎喜八郎
常務取締役 芹沢重雄
平市駅前 TEL(代表)2200

石城酒造株式会社 取締役社長 古川傳一 福島県平市鍛治町 TEL126

釜 久 屋
諸橋合名会社
代表社員 諸橋久太郎
平市5丁目 TEL9・99 999

内科・小児科 蓬來医院 平市新川町 TEL1031

磐城通運株式会社 平市田町 TEL354・458

…美しいスタイルは…
…正しいカットから…
ひまわり美容院 平市大工町

…従業員一同が皆様の…
…お出を心からお待ち申してます…
水野化粧院 平市駅前通り TEL678

株式会社 魚市場
代表取締役社長 志賀盛栄
平市四町目 TEL1239・1460

理容とパーマ 坂本理美容院 平市仲町

内科 小児科
高久医院
高久孝
平市五町 TEL513

…皆様お髪の…
…御手入れは是非…
手塚美容院 平市二町目 TEL(呼)1819

…絶えず流行の先端をゆく…
…新しい技術とスタイル…
メイ美容院 平市銀座通り TEL1382