常磐毎日
発行所 平市田町75 常磐毎日新聞社 電話1210番

夏家具 冷蔵庫 はいたれ張 すだれ かや
◎各種畳富取揃
あるが 平市銀座電223

諸橋市政公約の第一號
市営バス運営委員の顔振れ決る
注目される今後の活動

去る六月市臨会で設立を可決された平市営バス運行事業調査特別委員会委員の人選は議長一任となつていたが、このほど金古政通、強口唯七郎、水竹伊之助、石山一治、鈴木勇、坂本昌蔵、四家健雄の七市議に大泉信雄、木村淳の正副議長を加え九名で構成することに決つた。

これで第二次諸橋市政発足最大の公約である市営バス運行問題は同委員会の手で本格的な調査研究が進められることになつたわけだが、莫大な資金や既設の大会社常磐交通との調整、路線許可の確得など難問題が山積している事業だけに委員会の調査結果と今後の活動は注目される。

あす最後の断定
内郷上水道の沈下問題

再参の交渉にラチが明かず成行きが注目されている。内郷、常磐両市の上水道沈下問題について東京通産局（局長中村辰五郎氏）では六日午前十時から同局長室で中村局長、中谷同平石炭支局長、戸部炭砿社長戸部光衛氏らの参集を求め、沈下による責任の所在について最後的な断を下すことになり注目されている。

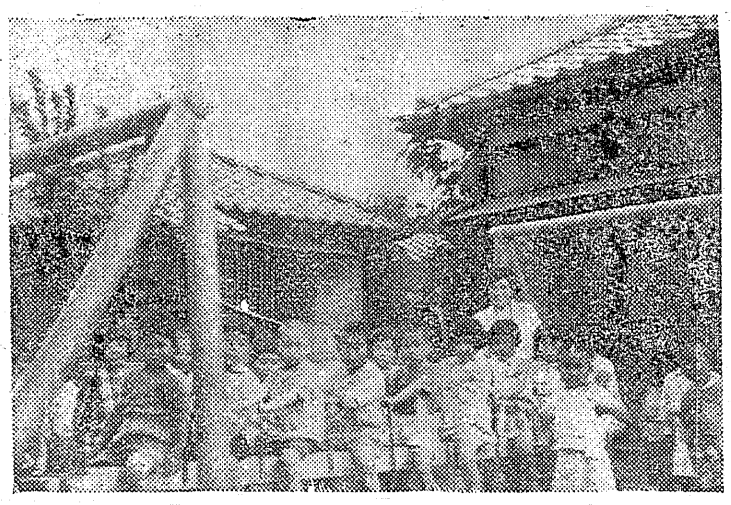

勿来と磐城の催し
顔振れ決る

◆磐城市古港町椎葉等洋裁学院では十日午後一時から六時まで小名浜一小講堂でコスチュームショーを開催する。

◆植田農協（組合長植木一郎氏）では冷害対策の一端に粉食奨励の趣旨から、五日より食パン製造販売をすることになつた

◆大日本炭砿勿来砿業所病院長医博佐藤儀要氏は此程同院を退職

勿来市植田高校前へ病院を建築中だつたが此の工事も成り二十日より産婦人科外科を専門に開業することになつた

◆植田町の三校（小、中、高）で

三坂に〝泥おい虫〟
水田五十町歩が被害

三和村上三坂地内一帯の水田約五十町歩に「どろおい虫」が発生してとくにひどいところ五町歩は稲の葉が網の目のように喰い荒され白くなつて危険一歩前にあるので地方事務所農地課では機械二台出動してDDT、ひ酸石炭などの薬剤散布に大童わになつている。

どろおい虫はカタツムリを小さくした様な形で六月から七月一パイにかけて比較的温度の低い山間部に多く発生し七月末頃からガになつて飛立つ。同所では

常磐地区五市議員親善野球大會
ダークホース平市議團

常磐地区五市議員の親善野球大会は二十四日午前九時から磐城市で華々しく開催される優勝候補の筆頭は朝要投手を始め往年のレギラー をよろし昨年は堂々東北大会決勝戦まで出場の磐常チームだが今次市議選挙で三十台の市議を多数選出した内郷市議チームもあなどりがたい存在、更に名選手上坂議員を始め、その昔鳴らしたとして自他共にゆるす会川伊軍議員、菅島議員などを加えた平市議チームは本大会のダークホース

特に捕手に事務局員一名を許すと云う規定に基い7名捕手松本庶務課長を加えた平市議チームの上坂―松本のバッテリーは大会随一の呼び声高く、予想される当日の迷プレー、珍プレーに早くも人気を集めている。

予想される平市のベストメンバーを拾つてみよう。

監督に金古政通、主将は水竹伊之助古参、バッテリーは上坂議員に事務局代表として松本庶務課長、一塁は往年の磐中でならした菅島議員、二塁に金子パル、三塁に会川（伊）、遊撃に坂本カミテン、左翼に石山議員中堅には体当り捕球で定評ある町田、左翼には佐藤友議員と配せば守備陣は先づ鉄壁に近い、更に指定臨チームを率えて磐戦している小野栄市議の登上も予想されよう。打撃では昨年の市議野球で一人五点を叩きだし、旋風の活

〝ひばり〟にあこがれ家出
仙台の娘公安室で保護

同女は流行歌手美空ひばりにあこがれ東京で歌の勉強をしようと家出したもので、カバンの中にはひばりのブロマイド約百枚歌の本などがぎつしりつまつており、早速家元に連絡した

平市土木委員会

平市第五部委員会（土木）では五日委員会室に於て県営住宅建設地土留及用水路新設工事請負者指名について協議した。

モグリ周旋容疑

平署は三日午後一時二十分平発常磐線上り列車で好間村椎木平少女A（一五）、少女B（一五）の両名が同字炭坑夫鈴木一夫宅に斡旋され愛知県岡崎市保田町内田紡績工場に雇われて行くのを発見平職安にもぐり斡旋で引渡すとともに取調べを行つている。

平職安では岡崎職安に同工場の内容を調査依頼し判明するまでは就職をストップさせた。同工場の就職条件は初任給二千三百円、二カ月から二千五百円を支払いするもの。

鉄ブランコが完成
四倉町隣保館

四倉町隣保館（館長鈴木軍眼氏）では磐城セメントから鉄管百八十尺の寄贈をうけたので、工費一万五千円で遊動木、鉄製ブランコ、低鉄棒などの建設にとりかゝりこの程立派に完成子供たちは大喜びこの完成の裏には同町本町庄司久吾さん（同館後援会長）らのなみなみならぬ努力に依るもので、館長並に子供達から感謝されている。

（写真は完成遊動木で遊ぶ子供ら）

雨の中を四倉海開き

四倉町観光協会では五日折からの降雨にも拘らず午前九時から海岸に於て来賓多数出席のもとに海開きを挙行した。

松尾院長母堂

平市大町松尾病院長松尾正平氏母堂松尾しん刀自は仙台市東北大付属病院黒川内科で病気療養中のところ四日午前五時二十五分同病院で死去した享年六十四才、葬儀は六日午後一時から郷里宮城県岩沼町の自宅でキリスト教により執行する。

出生死亡

七月四日届出（敬称略）

出生＝赤井宇訪原農業石井正雄四女昭子

死亡＝十五町目無職大塚マス（宅）

天気予報

（今晩）南西の風、曇りですが、時々、雨が降りましょう

（明日）南西の風始め曇りで、時々、雨が降ります後晴間が見えましょう

（海上）今晩は、見とおしも悪く風波がありましょう、明日多少風波あり。

母 しん 儀東北大学病院に入院加療中の処七月四日午前五時二十五分平安の裡に永眠致しましたここに生前の御厚誼を深謝し謹んで御通知申上げます

尚追て告別式はキリスト教により七月六日午後一時郷里宮城県名取郡岩沼町南町二丁目の自宅に於て相営みます

昭和三十年七月五日

親戚代表 松尾正平
松尾篤樹
友人代表 鈴木正男

セミ・ナイトショウ
毎晩8時30分より ニュース・劇各一本 30円
6日迄上映中 情婦マノン
7日―11日 ゼンダ城の虜
12日―16日 しのび泣き
17日―21日 波止場
名画専門 民劇
クリームはソフト時代
夏の味覚 ソフトクリーム
初めまして ￥40円 千凡 平駅前電509
柳川・蒲焼 活魚料理 江戸川寿司 紅小路店電一四五六 才磐小路店電一〇二二
味自慢 江戸前割烹小料理 ◇仕出し承ります◇ 和洋食特製冷しそば ◇出前迅速◇ 京加や 才磐小路電395
内科 外科 金成医院 平市鎌田町 電話八二六番
初夏の栄養は… 食肉より 衛生完備 品質本位の 緑屋本店 平市一丁目 電五三九番 第二売店 平市中央通り 電七九四番 第三売店 平市銀座 電一二二七番
生ビール界の大革命 湯本の白雨考案 あわを出さずにビヤだるからビンに直詰して映画に・海水浴に・御会合などに御持参出来ます

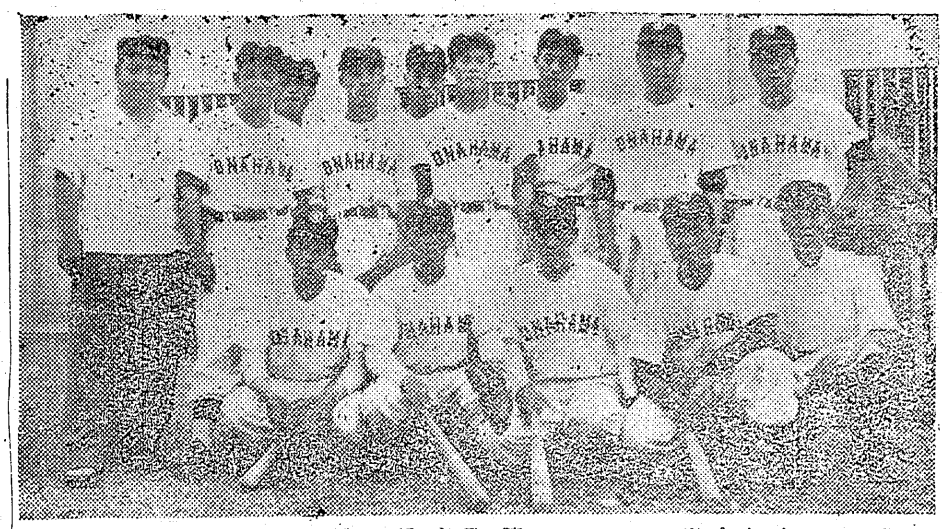

天皇杯野球
郡代表に全磐城

来る十六、十七両日郡山市で行われる天皇杯争奪軟式野球県予選大会に全磐城（小名浜）が郡代表で出場することに決つた。

同チームは、好投手宮下をようし攻守共に充実した、チームであり、当日活躍が期待されている（写真全磐城チーム）

陣容（田身校）

監督富野信行（小名高）
主将田中孝喜（磐高）
投手宮下謙治（小名高）、高久田幸男、布施祐孝（平工）
捕手吉田千秋（小名高）松永弘隆
石井大蔵（小名高）
内野手富野信行、佐川章、柳内一（磐高）片寄栄（四倉高）長瀬洲作（小名高）
外野手大江宗夫、西村光由、渡部一郎（小名高）田中孝喜（磐高）佐藤一夫（原町中）松家良範（平商）

深刻なヤマの表情
激増する生活保護世帯

常磐地方の炭礦不況は人妻の身売り事件にまで発展、夏枯れに入つて益々深刻化し大きな社会問題となつて来たが、これに伴つて生活保護者の数も激増の一途をたどり関係市町村では赤字財政の折からこれらの負担に各地とも悩まされている。

昨年十二月から本年五月までの実体調査によると、十二月末現在で三百六十三世帯、一千七百二十一人だつたものが、五月末には二、三カ月前から急増症にかゝり発作的に自殺を図つたものとみられている。

七月から六ワク制
車券も単複廃止連勝一本

九日から行われる七月平競輪は、従来の五枠制を廃止して六枠制を実施することになつた

五枠制だとホーカスト車券は二十三の組合せだつたものが、六枠制になると三十二の組合せになるので的中率が難かしくなり、従つて穴も出ると言うのでファンの興味は倍加するだろうとみている。この六枠制実施と同時に、車券も連勝式（ホーカスト）一本とし単券、複券の発売をとり止めることに決つた。

なお七月開催日程は

▽前節、九、十、十一日の三日間、
▽後節、十六、十七、十八の三日間

平競輪
主さん何処
常磐の落し物

常磐署では五月末より七月一日迄に届出のあつた左記品物の保管中であるが、心当りの方は署まで申出でられたい。

▽五月七日雛のう袋一、作業衣作業帽、作業ズボン、シヤツ、ズボン下、ズボン▽六月一日現金百円、上町通り△六月三日風呂敷一枚駅前▽六月八日白ズツク一足下湯長谷▽六月十二日ボールペン一個表町通り▽六月十四日男子用ビケ帽一個表町通り▽六月十五日コツク用白木綿前掛け一枚、三函▽六月二十日懐中時計一個、上湯長谷▽六月二十四日現金二百四十五円、上町通り▽六月二十九日現金九百円天王崎▽七月一日現金六百三円駅前。

平駅局長賞

平駅、車掌区では営業無事故で五日水戸運輸局長高橋貞氏から表彰状を授与された。

縣下俳句大會
二十四日江名公民館で

磐城市では、岡市江名公民館新築落成記念行事として廿四日同館で県下俳句大会を催す。

会費は百円、当季雑詠三句を添えて岡市大字江名字南町草野医院あて申込みのこと。

老婆首つり

勿来市勿来町字落合無職ツルさん（六〇）は四日朝同町字北町舟生地内空地で首つり自殺した。ツルさんは二、三カ月前から急増症にかゝり発作的に自殺を図つたものとみられている。

迷い子
心当りの方はありませんか

三日午後七時ごろ平児童相談所に迷子の四、五才位の男の子が保護された。服装は白シヤツ、パンツは素足で同日午後一時ごろ内郷市内を歩いていたもので、知つている方は連絡される様要望している

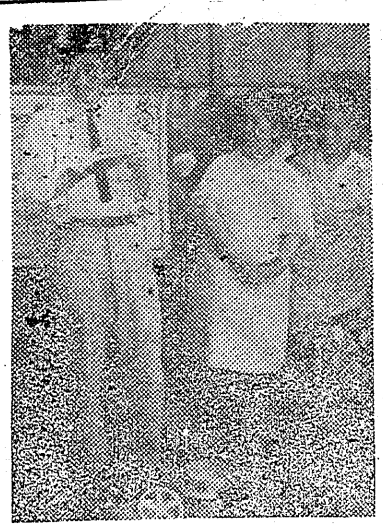

めし炊き補助器の実演

東京旭硝子社は六万石増米運動の一環として全国一家一台を目標に実用新案登録「めし炊き補助器」を平市内、近郊町村一円にわたつて実演販売好評を博しているが、この器具を釜の中に差し込んで御飯を炊いたなら時間も、燃料も今までの三分の一であがり、しかも飯が普通炊きよりも二割近くも増えて、決してコゲつかないと言う便利なもの、…更に赤飯も普通の釜の中で一升が五分、二升が九分三升が十三分で立派に炊け上がりまた豆類、ウドン、甘藷そのほか煮物に使つても時間は三分の一で済み主食の増産、燃料の節約など経済的で便利であると大好評▽値段は一升炊用……二五〇円、一、五升……二八〇円、二升……三二〇円三升……三八〇円、四升……四八〇円＝記事広告＝（写真は実演販売の旭社員）

今晩のラジオ

NHK（第一）

6、00、シンプン　ちえのポスト
6、25、オテナの塔
6、45、話題を追つて
7、15、録音ニュース
7、30、話の泉
8、00、宵空の仲間
8、30、民謡をたずねて
9、15、放送劇（源義経）
9、40、時の動き
10、15、ドレミフア大学
10、40、芸術よもやま話

ラジオ福島

6、05、消える孤島
6、15、草苗太郎漫遊記
6、40、まぼろし小僧の冒険
7、15、連続ドラマ（新選組）
7、30、お好み歌謡アルバム
7、50、民謡浮世風呂
8、00、一番寄席
8、30、歌の風車
9、05、春日井梅おう
9、35、パリーへの誘い
9、50、夜の調べ
10、05、名作アルバム
10、20、夜の案内
10、25、夜の希望音楽会

今晩の映画

◎平　館　夜の部　六時二十分　源太あばれ笠　うるわしき歳月（五日まで）
◎世界館　夜の部　七時十九分　あばれまといで面肌　月を斬る影法師（五日まで）
◎民　劇　夜の部　六時三三分　北西への道情婦マノン（六日迄）
◎ひかり座　夜の部　六時四十分　自由の旗風　長い灰色の線（十一日まで）
◎聚楽館　夜の部　六時四十分　鉄路の斗い　バルテルミーの大虐殺（五日まで）

もぐりコンニヤク屋

平署は五日七丁目こんにやく製造業武藤米吉をもぐり営業の疑いで任意出頭を求め取調を始めた。

平餅とじやんがら出品
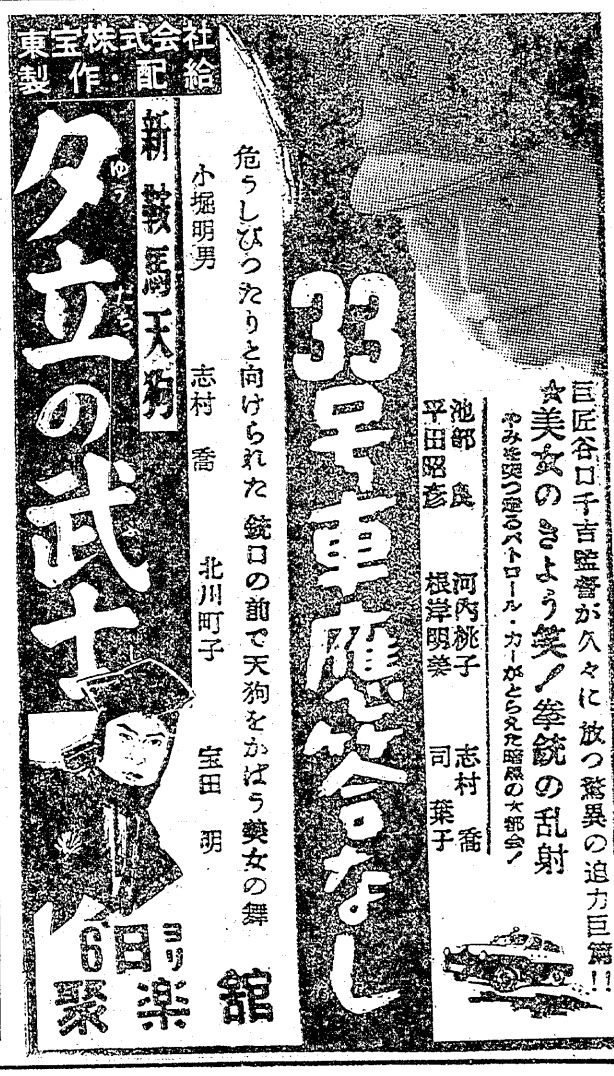
東北六県主催の「第五回みちのく観光と物産展」は十九日から二十四日迄東京都上野松坂屋百貨店で開催されるが、当地方からは名菓じやんがら、平餅などの出品が予定されている。