常磐毎日
発行所 平市田町75 常磐毎日新聞社 電話1210番

衣料品の店 三都屋 三都屋 三都屋 平市二丁目 電1720

白米五百俵、衣類二千点
実つた教組の一握運動
救援金五十余万圓も贈る

未曽有の炭砿不況から閉山三十二炭砿、賃金未払十七炭砿を数えている常磐地区困窮炭砿救援運動は、いち早く「炭砿の子供達を救え」と全県下に呼びかけて白米一握運動を起した県教組をはじめ、各労働組合、市町村などを中心に活発に展開され、各地からぞくぞくと救援物資が現地に送り込まれているが、二十七日には県教組二十二支部からカンパされた白米五百四十俵、麦四十二俵、イモ百二十五貫、衣類二千六百六十二点、学用品九百十二点、救援金四十九万一千円の贈呈式が平市三十米大通り七十七銀行前で感激のうちに挙行されたのち、十数台のトラックで即日現地に送り届けられた、各炭砿別配分は次の通りである。

▽三昌炭砿（五十名賃金未払）白米十俵、麦一俵、イモ十貫

川部地区

▽三松炭砿（二百名休山）白米四十俵、イモ十貫▽愛国炭砿（三十五名賃金未払）白米七俵▽江馬炭砿（二十名休山）白米四俵▽田村炭砿（百名閉山）白米二十俵▽今村炭砿（賃金未払）白米七俵▽山岡赤井炭砿（四十七名休山）白米九俵▽成沢炭砿（二十五名閉山白米五俵▽未組織炭砿分（約四百五十名）白米三十俵

即日各ヤマに配分

双葉地区

▽吉伴炭砿（三十五名休山）白米八俵イモ十貫▽久の浜炭砿（七十名休山）白米十四俵、▽腰越炭砿（十八名休山）白米四俵▽不二炭砿（三十名休山）白米六俵▽新富久浜炭砿（三十名休山）白米六俵▽浅倉炭砿(四十名休山)白米八俵

赤井地区

▽日曹赤井炭砿（四百三十名賃金未払）白米八十六俵、麦十俵イモ二十貫

好間地区

▽上好間炭砿（百名賃金未払）白米二十四俵、麦三俵、イモ十貫▽隅田川炭砿（二百九十名閉山）白米五十八俵

内郷地区

▽入丸炭砿（百七十名閉山）白米三十四俵、麦四俵、イモ十貫

植田地区

▽大昭一抗（二百六十名賃金未払）白米六十二俵、麦七俵、イモ十二貫▽大昭三抗（七十名休山）白米十四俵、▽上山田炭砿（七十五名賃金未払）白米十八俵、麦二俵イモ十貫▽大東一抗（四十五名閉山）白米九俵▽大東三抗（六十五名賃金未払）白米十五俵、麦二俵イモ十貫▽三和炭砿（八十名休山）白米十六俵、麦二俵、イモ十貫

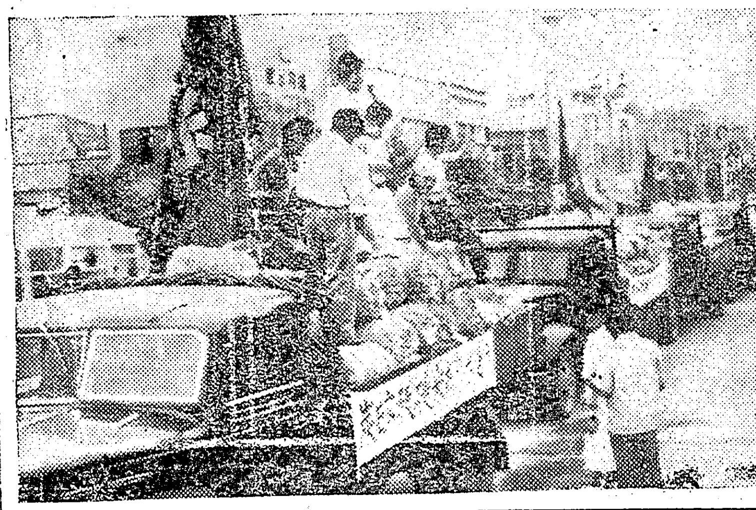

写真 は救援物資を積んで勢揃したトラックと山と積まれた米俵

家族に死を暗示
横領局員依然手掛なし

（既報）公金七十万円を横領して行方をくらました平郵便局貯金課外勤主任渡辺小次郎(四七)は以然なんの手掛りもなく家族達を心配させているが、その後警察の調べによると妻まさ子さん(四七)宛に家出した翌日（二十一日）に四倉局消印で「このハガキが届くころは、両親のいる所へ行く、子供たちのことはよろしく頼む」と遺書とも思われる便りを寄せており、すでに投身自殺しているのではないかとみられている

丑の日大当り
七浜は朝から迷子騒ぎ

今日は「うしの日」で朝からうだるような暑さに磐城七浜は浴客が十数万に上る人出で大賑い、四倉海岸は午前中約三、四万の人出で砂浜を埋め早朝から海岸に押掛け暑さしのぎをしているが早くも二三人の迷い子を出す始末で浜はごつた返へしの大賑いであつた。

一方同町飲食屋ではうしの日だけにうどん、うな丼などが飛ぶように売れ業者連は嬉しい悲鳴を上げている。

勿來の痴漢に三年求刑

二十七日午前十時三十分から勿来市植田町大字高倉字岩下磐城国道事務所勿来出張所夜警佐々木綏雄(三〇)の強姦致傷事件の公判は大竹裁判長係、松沢検事、大嶺弁護人立会で開廷懲役三年を求刑された

佐々木は同市関田大字御城前地内国道を酒を飲んで通行中、通り合せた同市地作植田駅前国井さん方無職富田某子さん(三三)に暴行しようとしたが抵抗されて目的を遂せず富田さんの大たい部に全治十日間の打撲裂傷を与えたもの

宅地売たし 整地済
◎平市小太郎町一 八拾九坪六合坪
平市四丁目 小野栄一 電五一五番

労組野球組合せ決る

全国労働組合体育大会平方部野球予選大会は来る三十、三十一の両日磐高、平市営両球場で行われるが、組合せが次の通り決つた。

▽三十日磐高球場

国鉄労平支部ー常磐内郷支部A、呉羽化学労組ー日本水素、古河好間労組Aー大日本勿来労組常磐湯本支部ー小田炭砿労組、磐城セメント不戦勝

▽平市営球場

常磐炭砿職組ー全建設労組磐城国道支部、常磐内郷支部ー矢ノ倉炭砿労、戸部炭砿労組ー県職組石城支部、古河好間労組ー呉羽化成労組。品川白煉瓦不戦勝

自分の妻も売つた男
浜野の初公判

勿来の人身売買として世間を騒した勿来市三沢町ウナギ商浜野源三郎(五三)の第一回公判は二十七日午前十時から地裁平支部法廷で大竹裁判長係、松沢検事、大嶺弁護人立会で開廷された。冒頭松沢検事の起訴状朗読につづいて、証拠調べに入つたが全部認め、次回公判は八月十七日午前十時から

浜野は炭砿の不況につけこみ坑夫の妻、娘など甘言をもつてつり立川市に二十八名、熊谷市十二名、吉原二名の四十二名を売り込み、この人達のなかには一男三女の子供の母親である三十九才の人妻をはじめ十五才の少女もまじつており浜野自身の妻も売り込むなどしたもの。

修理 御 迅速 サービス
石城計量社
〔旧大森工務所〕平市カヂ町 電1403

出生 死亡

七月廿四日届出（敬称略）
出生＝上平窪字上岡農業齊藤菓九十九長女洋子、古鍛冶町会社員相沢忠長女文枝

天気予報

（今晩）南の風宵のうち曇り俄雨の降るところも有ります、のち晴れてきましよう。
（明日）は南風晴一時曇りですが山ぞいでは午後雲が多くなりましよう。
（海上）今晩も明日もおだやかですが朝のうちは霧の発生する所が有りましよう。

お詫び
番組變更お知らせ
今週予定の「彌太郎笠」を都合に依り「りやんこの彌太郎」に変更になりました
今週の映畫は
講道館四天王
りやんこの彌太郎
7月27日より
8月 2日まで
世界館

7月23日 → 8月8日
専 のマークが皆様の生活の光です!!
サンマーサービス
(平専門店会加盟店)

100円お買上毎に

5枚	森永キヤラメル	50枚	砂糖1箱
8枚	パール歯みがき	100枚	味の素ジュース半打
15枚	ミツワソフト石鹸	200枚	開襟シヤツ
20枚	タオル1本	300枚	ビール半打 目覚時計

サービス券1枚進呈

専 チケツト御利用下さい
紙と文具のデパート
七夕材料なら 何んでも揃う!!
紙材料専門の店
坂本紙店
平市二丁目 電一八

専 チケツト御利用下さい
お中元に紳士服地を
美しい進物箱に包装して お仕立券付お取替自由
手染高級 プリント トツプ柄 お値打品 續々入荷
平銀座通り
マルエ
TEL 265

専 チケツト御利用下さい
上布 新柄ゆかた 単衣帯 蚊張
平市二丁目五
吉田屋呉服店
電一二一番

専 チケツト御利用下さい
御贈答好適
盛夏洋品
かや特別奉仕
本麻六八 一、四八〇
本麻七十 一、九五〇
つねに良い品・新しい品
中野洋品店
平 二 TEL53

専 チケツト御利用下さい
毎度有難とうございます
御中元の好適品として御好評を頂いておる当店を是非御一覧下さい
…食品の店…
三井分店
平銀座 電一〇八九

古山高校新で優勝
重量挙 新妻二位、早川三位

第二回全国高校重量挙選手権大会第一日は廿六日下関高校講堂でフライ・バンタム・ミドル級の三種目が行われたが、平工の古山征男選手はフライ級で二三七・五キロを挙げ高校新記録を樹立して「重量挙の本家福島」の名をあげて万丈の気を吐いたほか次の諸君が入賞した

▽フライ級①古山征男(平工)二三七・五=高校新(プレス七二・五=高校新、スナッチ七〇=高校タイ、ジャーク九五=高校新)③早川信也(磐高)二三〇④神谷泰弘(磐高)

▽バンタム級②新妻勝弘(平工)二三五⑤名島松生(平工)

東北代表に 篠田医師
ビールのみ会

二十五日午後五時から仙台市レジャー・センターで行われた日本ビールKK主催の東北六県ビールの王さま審査会に出場した常磐市三函篠田歯科医院篠田貞江さん(四七)は見事七十二名の強豪をしりぞけ一位となり、来る八月六日東京日比谷公会堂で開かれる全日本大会に東北代表として出場する事になつた。

温泉協議会開く

常磐市湯本財産区議会は二十七日午後二時から市役所会議室で常磐炭砿と温泉に関する協議会を開くこれは先に常炭砿に六坑から送湯が出来なくなるかと質問した議案について審議するもの。

三年の執行猶予
ガンガラ乞食再び街へ

住居不定無職菅野勇執行猶予になると書いたのではピンとこないがガンガラ乞食と云えばこの辺では三才の子供でも知つているほど有名で、ダダをコネル子供があればガンガラ乞食に呉れてしまうぞとオドカセば泣く子もだまるほど名の通つているガンガラさんが昨日裁判で懲役八月執行猶予三年を言渡されてまた街に舞い戻つた頭を坊主にしたヤマ(刑務所)帰りのガンガラさんを掴まいて一問一答をしかけると、衣食住丸抱えの刑務所暮しより矢張りシャバは良いそうだ……盗んだりカツパラツたりしてセツセと貯めこんだトラの子二十万円の話になると相変ずのオトボケ振りを発揮している。紺屋町郵便局に聞いて見ると、郵便局法にふれるので話せないと云われたが一寸入のコトでも気がモメる話……その辺のゴミ箱をアサつている所を一枚パチリとやると、人をいい話題にするなと云うところなど仲々正気なものであるお住居はと尋ねると共立病院前の橋の下を仮の宿にするとか、また悩しい……?ガンガラさんの姿を街に見ることであろう……裁判所の記録によると、本籍地安達郡石井村大字西荒井字志戸内八管野勇明治四十年生れ四十七才としるされ、昨年十一月上旬から本年六月にかけて材木町入吉田古物店他二十名から三十九件約七万円リヤカー五台、雑品など手当り次第にカツパラつたもの。

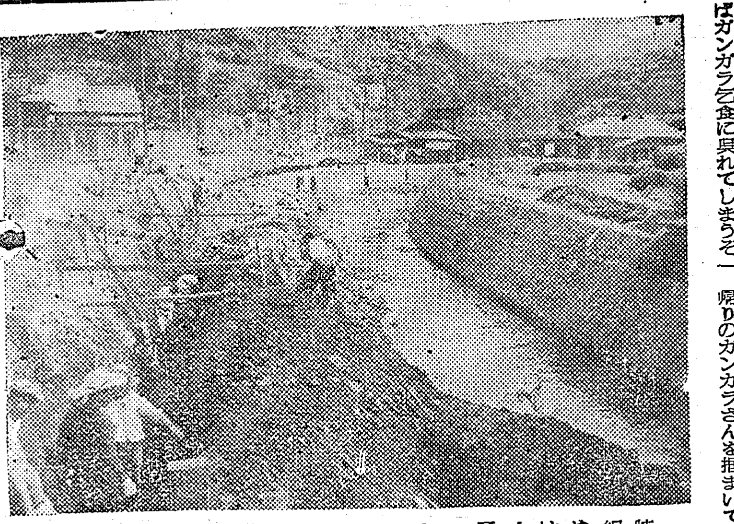

列車内にスリ

二十六日午後十時二十九分平驛常磐線下り二二五列車に乗車していた茨城県高萩市大字秋山炭砿夫山県房義さん(三七)はズボンポケットから現金千三千二百円を盗られ平鉄道公安室に届出た。

ラジオ古山

乗組員三名死傷
第二栄福丸衝突沈没

二十六日午前九時十七分ころ磐城市江名漁業沢助一さん所有のかつを、まぐろ船第二栄福丸(一三〇トン)=船長木田留次郎さん(三七)ら五十七名乗組=は青森県八戸港沖四百マイル付近で操業中、濃霧のため北海道漁業公社所属運搬船第一公洋丸(四九〇トン)と正面衝突沈没した。

公洋丸からの入電によると乗組員は全員同船に救助されたが、平市豊間町甲板員遠藤富三郎さん(四七)は救助後死亡、磐城市江名萩の作甲板員吉田末治さん(四四)同市永崎甲板員作山庄二さん(三四)はそれぞれ重傷を負つた。沈没した第二栄福丸は昨年夏工費三千万円で新造したばかりの本県では四番目に大きい優秀船である

完成迫る湯川改良工事

特別失対事業として常磐市「渡辺組」が請負つて四月から工事が進められている、同市湯川改良工事は延長千八百メートル、工事費二十九年度七百万円、三十年度暫定予算三百五十万円を費しその後着々進展し本月末完成の運びとなつた。

これの完成後は第二期工事として湯本―小名浜迄の改良工事が予定されている。(写真は湯川改良工事現場)

海浜で美容講習

常磐市湯本理容師会=会長根本辰秋氏=では夏期体育向上の為に会員約六十名を集めて、二十五日午前九時から五浦海岸で美容体操講習会を行つたが、夏期中は数回講習会を開き客に対するサービスを図ることになつた。

ラジオと電気器具
石川電器店
平市才槌小路

今晩の映画

◎平館 夜の部 六時二〇分 春の夜の出来事 獄門帳(二日まで)
◎世界館 夜の部 六時五〇分 りやんこ颯太郎 講道館四天王(二日まで)
◎民劇 夜の部 六時四〇分 望郷 恐怖の報酬(三十一日まで)
◎ひかり座 夜の部 六時五〇分 前科者 星のない男(一日まで)
◎聚楽館 夜の部 六時四〇分 ブルースカイ 雨の朝巴里に死す(二日まで)

今晩のラジオ

NHK(第一)

6、05、音楽物語
6、25、オテナの塔
6、45、福島新地図
7、15、録音ニュース
7、30、即興劇場
8、00、落語三題
9、05、ニュース解説
9、15、NHKシンフオニホール
10、15、新しい道
10、40、納涼お国めぐり

ラジオ福島

6、05、消える孤島
6、15、双児のロツテ
6、35、夕べの案内
6、40、父を訪ねて一万キロ
7、15、連続ドラマ(新選組
7、30、浪曲玉手箱
8、00、ロート物まねコンクール
8、40、アルゼンチンタンゴ
9、05、ドレミフアゲーム
9、35、角家演芸会
10、05、名作アルバム
10、20、夜の案内
10、25、夜の希望音楽会

急募
修理工経験ある方
▼年令二十五才位迄、市内通勤者
但シラビツト、スクーターのみ
◎委細面談
長尾モーター商会
平市田町二五 電七二三番

ハエ・ノミ・蚊・ウジ等に完全にきく
ワイパア
大正チェイン
下記大正チエーン薬局にあります
平市 堀薬局 ホシ薬局 平薬局 仲見世薬局 阿部吉薬店 末藤薬局 瀬尾薬局 関内薬局 水野薬局
内郷市 岩瀬屋薬店 ウス薬局 山口薬局 水口薬局
四倉町 平熊薬店 深谷薬局
好間村 水野薬局支店 背木薬店
★ワイパアはこの看板の掛つた薬局でお買求め下さい

夏の装飾
七夕用品一式
ナイロンテープ 楠玉
セロハンテープ 花紙
銀ボール 色ボール
◎その他各種豊富取揃え御来店お待ち申します
森下玩具店
平市一丁目十五 電六〇二

★お飲みもの
コーヒー 五〇円
紅茶(レモン入) 五〇円
オレンジジュース 八〇円
レモンジジュース 八〇円
フルーツソーダ 八〇円
★甘味
あんみつ 五〇円
みつまめ 四〇円
フロウトあんみつ 八〇円
★サンドウイツチ
ハムサンドウイツチ 一〇〇円
玉子サンドウイツチ 一〇〇円
野菜 〃 一〇〇円
カツ 〃 一五〇円
★洋食
ポークソテー 一五〇円
ビーフステーキ 一八〇円
ハンバークステーキ 一五〇円
チキンソテー 一五〇円
チキンカツ 一五〇円
カレーライス 一五〇円
ビフシチュー 一五〇円
きつちん(洋食)は二階になつております
たまはん
★でんわ1611ばん
★おとどけいたします

昭和30年盛夏 暑中御見舞申上げます 1955年盛夏

江名漁業協同組合
組合長理事 黒川喜一郎
外組合員一同

江名港機船底引網
漁業協同組合
組合長理事 小松敬次郎

暑中御見舞申上げます
小名浜金融団
磐城市小名浜町

磐城市役所
市長 立花秀吉
助役 中田祐一郎
収入役 吉田善八
外吏員一同

小名濱漁業協同組合
組合長 三代義勝
外組合員一同

磐城市議会
議長 長瀬彰義
副議長 江尻郷
外議員一同

小名浜機船底引網
漁業協同組合
組合長 田島繁夫
電615
(冷凍製氷部電591)

暑中御見舞申上げます
江名金融団
磐城市江名町

中之作漁業協同組合
組合長 吉田義
外組合員一同