常磐毎日

発行所 平市田町75 常磐毎日新聞社 電話1210番

産婦人科 叶多医院
◎第一医院…平市二町目……電三五五
◎第二医院…常磐市湯本駅前…電四一〇

江筋陥没

間だんなく動ようする このまゝでは田植えも出來ない

六月市議會に緊急提案

（既報）小川江筋の陥没から一部通水不能に陥ち入つている平市中平窪字仲の内地内の砿害問題を重視した平市農務課では、砿山保安監督平支部係員らとともに八日午後から現地を視察応急対策に乗り出しているが、附近一帯は今なお間断なく地底が動揺していることから応急処置は困難視され、このまゝでは同水路の下流一帯およそ五町歩の作付は不能の事態に落入るのではないかと憂慮されている。福田長一郎市議ら地元代表は最悪の場合は同地帯の作付の放棄も止むを得ないが、農家の死活問題でもあるので六月市議会に緊急提案事態の収拾策を講ずるよう市当局に要望している。

水路の變更も考慮 六十八町歩が礦害地帯

市農務課では更に技術員を現地に派遣、応急処置のための調査を進めているが、地底の動ようが止らぬ限りむずかしいのではないかと云う見分が強く一部水路の変更案も出ているが、同地区の水路を一部変更するとしても今年度の作付には間に合うまいとされている。

同水路の陥没で作付不能を予想される地区は同諏訪原、富貫内などおよそ五町歩だが、同地内の砿害対象区域内にある六十八町歩の水田のうちおよそ十町歩は絶えず地底が動ようしていることから年々五、六反の作付不能地を出し、更に引水の不円かつなどから多くの減収水田を出しているが。

日曹赤井炭砿の砿害補償は極めて少ない上に、最近は炭況の悪化から昨年度の減収補償費さい支払われていない実情にあるので、平地区島平窪地区から砿害の恐怖を一掃するためにも今回の陥没禍を機会に同地区に土地改良区を結成、恒久対策として小川江筋およそ一千米を砿害地区外に移転する運動を推進することになつた。

磐炭労委員会

磐炭労では八日午後一時から労働会館で第一地方委員会を開き、中小炭砿防衛対策、石炭合理案絶対反対、期末手当斗争委員会の設置などを協議した。

なお期末斗争委員会では二十日ごろ中央大会で行れる交渉の結果をまつて强力におし進める方針である。

児童相談所慰問

磐城市福祉事務所松本主事の案内で酒主民生委員他五名は九日平児童相談所、ひかり寮、福島整肢療護園を訪れ視察した。

なお同委員らは平児童相談所に千円、ひかり寮に千五百円、福島整肢療護園に千五百円の慰問金を贈つた。

これで水害も解消 二千万圓で内郷工事決る

内郷市では水害対策の一環として施工中の同市堀坂、秋山両地内の測溝工事と同市一の坪ー金坂線産業道路巾員拡張工事などの促進を高木松吉代議士の協力を求めて建設省当局に陳情していたが、

この程、現地視察に来郡した建設省高谷都市建設課長から、「陳情の線に添つて早急完成を期すべく両工事合せて本年度は二千万円を計上、工事の促進を期す」との朗報がもたらされた。

この工事が完成すれば、わずかの降雨でも市街地が冠水に見舞れた同市の水害問題も解決するわけで地元市民を喜ばしている。

若アユ密漁

最近小川町塩田地内夏井川上流北田の堰に放してある若アユ＝三寸位＝を密漁しているものが多発し夏井川漁業協同組合で神経をとがらせている。

同組合ではさきに稚アユ三千尾を放流してアユ解禁に備えていたものであるが、釣天狗連の一日の苦労を尻目にして、真夜中大きなアミなどで大量のアユを持ち去られたのではないかというもの

追跡の警官刺さる 肩に骨膜に達する重傷

八日夕刻常磐市三函地内に暴行傷害事件がおこり、常磐署の全刑事が同事件の被疑者逮捕に活躍を続けていた際、同夜十一時四十分ごろ真野刑事が挙動不審の男を発見逃走するのを追いかけて黄金町まで来たところ、たまたま警戒中の若林和男巡査(三四)がその声をきゝつけ、前方から走つてくる男を逮捕しようとした

男は逮捕をのがれるため、隠し持つていた短刀様のもので若林巡査に切りつけ、よけようとした同巡査の左腕上はく部に骨膜に達する深さ三センチ長さ約十五センチの切り傷、さらに下はく部に約十センチの傷を負わせた。

同巡査はそれでもひるまず右手で男の首あたりをつかんで、応援の来るのを待つていたが、出血がひどいため掴んでいる手から力がぬけてしまい。到々犯人を逃がしてしまつたというもの

事件発生と同時に常磐署では全署員を非常招集して捜査網を張る一方、若林巡査の云う五尺五寸前後、中肉中背で背広を着用した一見与太者風の男を追つているが傷害犯逮捕は時間の問題とみられている。

なお同事件を機として、同署では全署員を挙げ、しばらく鳴りをひそめていた街のダニ共が最近になつての台頭を根こそぎ撲滅に全力を集中、これら町の嫌われ者の一斉検挙に乗り出した。

花柳登代藏師 廿九日歌舞伎座出演

花柳登代蔵氏は二十九日東京歌舞伎座で開催される元日本舞踊協会会長故波多海蔵翁の追善邦楽舞踊大会に東北代表として昼の部に出演「傀らい師」を演ずる事になつた。

当日の出演者の中には岩井半四郎、花柳徳太郎、坂東三津五郎、若柳寿慶、中村福助、松本幸四郎、藤間勘右衛門等舞踊界、梨園界の大御所が出演する。

大黒風呂釜出品

北日本中小企業振興展は八月六日から十二日迄福島市県営体育館で開催されるが、平市からは大黒風呂釜＝正月町渡辺工業所＝を出品することになつた。

この釜は昨年県優秀発明展で平市長賞を授与されたもので、八百匁の石炭を投入すれば二十五―三十分で四十二度になり残り火で六十二度になるという優秀な物である。

祖國印 地下足袋 運動靴 長靴 袋屋本店

平市長者番付

個定資産税高額二十傑

平市の三十年度税額は一部支所管内を除き調停を終つたが個定資産税額から見た今年の資産長者番付は別項の通り決つた。

最高は常磐炭砿の二百七十四万五千八百七十円、二位は東北電力の百七十八万一千五百七十円、三位は諸橋合名会社の七十九万七千九百三十円となつているが、別項の二十傑で平市三十年度個定資産税調査額六千九百万円（納入義務者八千六百名）の一割三分を納入することになつている。

なお倉人所得番付は一両日中に確定する運びだが長者筆頭は二百万大きくオーバして釜屋の諸橋元三郎氏、次いで二丁目の旧大一屋（根本氏）、捧給生活者では清宮一郎氏らが最高位を占めている。

常磐炭砿	2,745,870円
東北電力	1,781,570
諸橋合名	797,930
片倉製糸	484,990
常磐交通	442,580
大坂造船	370,220
堀江工業	347,890
百沢商店	336,670
不二屋食堂	310,330
猪狩四郎	275,150
東邦銀行	269,080
塩屋山崎合名	247,550
常陽銀行	322,080
佐藤三平	170,160
勧銀	165,380
小田吉次	165,000
七十七銀行	161,960
中野洋品店	156,350
久野和平	153,356
馬目太平治	141,260

西野主事勇退

平児童相談所西野宮環主事はこのほど勇退、六月一日付で原町市福祉事務所長に就任、十日赴任する

ドブ部落急襲

平税務署では内郷署の協力を求めて九日午前九時ころ内郷市宮町白水地内のドブロク密造所三カ所を急襲、同市宮町竹の内日雇林基善(五四)宅からドブロク五斗、同台日雇山口福徳(四四)宅から焼酎四斗、ドブロク六斗、製造器具一式、同白水入山日雇吉田三郎(五六)宅から焼酎六斗、計ドブロク一石一斗、焼酎六斗を押収した。

豊間港修築問題打合せ

豊間漁港修築問題の打合せ会は八日午前十時から豊間支所会議室に関係者が集まつて開かれた当日は豊間漁港災害復旧事業、沼ノ内港の整備事業などについて協議、災害復旧個所については本年度中に作業を終る事になつているが、同港内には五十トン級の底曳船が出入りする様な意向もある。

また沼ノ内港については工費九百万円を投じて岩盤掘削工事を行つて船溜りを作る事になり、これが出来上れば小名浜につぐものとして期待されている。

出生 死亡

六月八日届出（敬称略）

出生＝古鍛冶町教員佐藤次男三男幸夫、南町瓦製造業渡辺長治郎長女ミチ子、菱川町工員高野喜代士二女洋子

天気予報

（明日）北よりの風日中一時南風晴時々曇りから遅なつて曇つてきましよう

（海上）今晩は次第に風波おさまりましよう明日はおだやかでしよう。

カバンなら
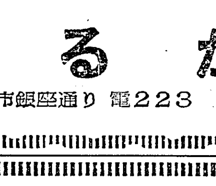
平駅前 TEL・981 ヨシダ

端午の節句が近づきました
特選 五月人形
◇矢車に朝風強きのぼりかな◇
夏家具は階上に陳列中
あるが 平市銀座通り 電223

「時の記念日」ポスター懸賞 募集入選發表
一席 平商1年 田子英長
二席 内一中2年 山崎悦子
二席 宮小4年 中田正子
二席 磐高2年 原健
三席 平工2年 人見晃一
三席 平一中3年 武子忠司
三席 平三小4年 高倉征鳳
三席 好間三小2年 太田仁
佳作賞 平商3年 芳賀幸子 平二中3年 寺島文雄 内一中1年 斎藤稔 平三小4年 渡辺カツ子 平三小2年 市毛博子
主催 平地区時計商工業組合

柳川・蒲焼・活魚料理 江戸川 紅小路店 電一四五六
壽司 才槌小路店 電一〇二一

大谷石材 土木建築請負 良い品安く・大衆本位に 平土建工業所 平市南町八 電一一九二

開店披露
大衆的簡易な酒の店を開店いたしました
何卒御引立御支援の程御願い申上げます
本日依り三日間は粗品進呈
花はる 平市三田小路電一八〇二

断然うまい
ヤマフル最上醤油
ヤマフル栄養味噌
電10番へ 鹽屋

江名港沖で貨物船坐礁
危く轉ぷくをまぬがれて救助
上海向け硫安積込み船

八日午後七時五十分頃磐城市江名町中の作港東南八百十米の沖合で、兵庫県西宮市八馬汽船会社貨物船第二馬来丸（二千八百五十五トン）＝船長、本田寅雄さん外乗組員四十一名＝が航行を過り浅瀬に坐礁、SOSを発して救助を求めたので、小名浜海上保安部から巡視「あさちどり号」＝二八〇トン、「うづら号」＝九八トンが直ちに現場に急行、救助作業の結果九日午前五時半漸く坐礁から引離し転ぷくをまぬがれ、無事小名浜港に曳航した。

船底が多少破損
硫安の積込み危ぶまる

同船は別項の如く日本水素から中共（上海）向け「硫安」二千トンを輸送するため。去る五日夕刻山口市宇部港を出航、九日小名浜港に入港の予定であつたが、濃霧のため小名浜港と、中の作港とを間違えて入港しようとして、浅瀬に乗りあげたもので、船底が若干いたみ浸水があるので、硫安の積込みが出来るかどうか憂慮されている。

磐城珠算試験

磐城商工会議所日本商工会議所共催の珠算検定試験は、二十六日午前九時から小名浜高等学校で行われる、受験申込締切は十日、希望者は至急申込むよう望んでいる

八日から展覧會
時の記念日ポスター入選決定

平地区時計商工業組合、主催の「時の記念日」懸賞ポスターは応募者一千点の中から中西一路、若松光一郎画伯が審査した結果、平商田子英長さん他百十二名が入賞、賞状及び記念品を贈呈した。なお八日から十二日までニツコーデパート階上で作品展示会を開催している。
▽一席、田子英長（平商）▽二席、山崎悦子（内郷一中）中田正子（宮小）原建（磐高）▽三席、人見晃一（平工）武子忠司（平一中）高倉征鳳（平三小）太田仁（好間三小）▽佳作、新聞社賞、人見義敵（平工）他九十名、芳賀幸子（平商）他四名

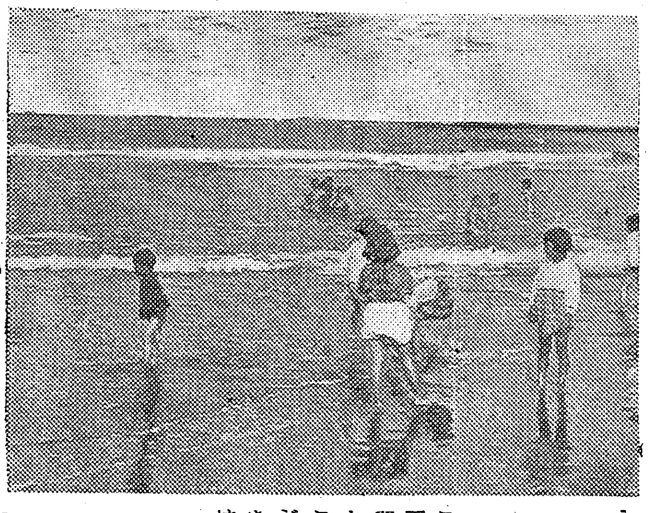

カッパ連で賑う
四倉海岸風景

ここ二、三日真夏を思わせる暑い天気が続き、街行く人々は半袖、開襟シャツに白靴も見られ、すつかり夏の装いに一変した。しかしこの天気も十二日の入梅が境で、ジメジメした憂うつな梅雨が間もなくやつて来るだろうと測候所では見ている。
四倉海岸の今日このごろは浜のカツパ連で賑い、時ならぬ真夏の風景を画きだし、にわか造りのキャンデー売店も出ている騒ぎである。（写真は今朝四倉海岸で撮す）

好間連合補導会
役員行事決る

好間村内連合補導会では五日午前八時三十分から好間村役場会議室で総会を開き、三十年度諸行事について協議したのち役員改選を行つた。行事、役員は次の通り、
▽会長、工藤高行（古河炭労教宣部長）▽副会長、三村増吉（古河炭砿社員）、長谷川平八郎（農業）、柳沢久雄（小田炭砿砿員）▽書記安藤寅蔵（小田炭砿砿員）、若松正尙（役場書記）▽会計上田留吉（隅田川炭砿砿員）、草野清省（村教委書記）▽監査星庄吾（古河役員）、折笠三郎（小田炭砿砿員）、大平忠孝（農業）、かじ川勝英（古河炭砿）
決つた行事は▽好間村少年親善野球大会▽好間村少女親善バレーボール大会（七、八月中）▽社会環境改善不良化防止）方部別座談会（十一月中）▽校外補導対策

現金を拾得
正直なよい子

四倉警部補派出所に八日午後三時頃四倉町戸之内源辺国武君（一三）＝四倉中一年生＝が、学校の帰りに同町本町、町道で現金八百円を拾つたと届けでた。
派出所では、バラ銭のまゝを正直に届出て来た渡辺君は全く感心な子だとほめていた。

四倉水名立替所
役員を改選

四倉町水名立替所（所長吉田寿三郎氏）では、八日午前十時から運営委員会を開き今後の運営について協議、従来の委員が辞職したので、新たに常任委員長、常任監査役を次の通り選出した。
◇常任委員長、鈴木幸次郎◇常任監査役、酒井忠太

平市でトラックを購入

平市では都市区画整理用トラックを購入することになり物色していたが、四日市会総務委員会など立会のもとに現物試運転をした結果トヨダ自動車会社から五十三年と五十四年型中古貨物自動車各一台計二台を百四十万円で購入した

日素で硫安輸出
中共向け二千トン荷積

日本水素小名浜工場では本年四月から七月までの中共向け硫安肥料七千五百屯を契約し積込船の入港を待つていたが、九日朝第二馬来丸（二千八百トン）が小名浜港へ入港したので、二千屯を船積輸出することになつた。

小名漁協組
定例総会開く

小名浜漁業協同組合では定例総会を九日午後一時から講堂で左議題を協議した
◆二十九年度決算報告及三十年度事業計画
◆貸付金最高限度の件
◆理事、監事選出
◆グレーン設置の件、その他。

磐城水道委員会

磐城市役所水道委員会では、九日午後三時より、市役所会議室で、江名地区水道使用料に関し協議会を開いた。

日毎に増える失業者
毎日七百名がアブレる

石炭業界の相次ぐ休、廃山、中小企業の不振から来る深刻な世相を裏がきするかのように、巷にはき出される失業者は月毎に増加する一方である。
平職安管内の失対従事人員のワクは二千六百三十であつたが、勿来に三百、好間に五十のワクが増加されると云う明るい情報も入り、関係者らにホツと愁びをひらかせてはいるものの、三千五百名近く失業者を完全従事させるまでにはまだまだ多難が予想されている。
現場は七十四カ所で一日の職を得るために朝六時ごろから職安所につめかけて認定をうける姿が右往左往しているが、ワク外となつてアブレた人達のうちの少数が民間土木業者に廻されている、現在の失業者は三千三百余名で失対事業適格者とみとめられたものは二千六百三十名であるから六百七十名が一日のアブレ者となる、
各地区の就労ワクとして記載されている数は（カツコ内は登録適格者数）
▽平市四六五（五八〇）▽内郷八九〇（一〇〇〇）▽常磐二八〇（三七〇）▽好間三九〇（四七〇）▽小川一一〇（一三〇）▽磐城一一〇（一七〇）▽勿来一五五（一七〇）▽錦二〇（九〇）▽植田二五（三五）▽山田六〇（八〇）▽遠野二五（二五）▽三和四〇（六五）▽四倉三〇（三六）

今晩のラジオ

NHK第一
▽六、〇〇、子供のシンブン、弥次喜多道中記
▽六、二五新諸国物語オテナの塔
▽六、四五、四局通信
▽七、一五録音ニュース
▽七、三〇、浪花演芸会
▽八、〇〇、歌の花ごよみ
▽八、三〇、放送劇「由起子」
▽九、〇五、のんきタクシー
▽九、四〇、時の動き
▽一〇、一五、邦楽名曲選
▽一〇、四〇、落語の聞き方

ラジオ福島
▽六、〇五消える孤島
▽六、一五、モンテクリスト伯
▽六、四〇、まぼろし小僧の冒険
▽七、一五、俚謡鑑賞会
▽七、三〇、日東紡アワー
▽八、〇〇、タレントスカウト
▽八、三〇、あずま演芸会
▽九、〇六、平凡アワー
▽九、三五、ヒツトメロデイ
▽一〇、〇五、名作アルバム
▽一〇、二〇、夜の案内
▽一〇、二五、夜の希望音楽会

銘菓 九段羊羹 平凡

今晩の映画

◎平館　夜の部　六時三五分　うちのおばあちゃん　力道山勝利の記録　緑はるかに（十四日まで）
◎世界館　夜の部　七時　目白三平　楊貴妃（十四まで）
◎民劇　休館
◎ひかり座　夜の部　六時四五分　高校三年　マルタ島攻防戦（十三日まで）
◎聚楽館　夜の部　七時　制服の乙女たち　旗本やくざ（十四日まで）

特撰 五月人形 平市 ふくだや 電748.1958 二丁目

スポーツ用品と全般服装は★★★
人気の焦点!!
★最も新しい型★
★優秀なる技術★
野球用品 庭球用品 球技用品 陸上競技 卓球用品 全般服装 柔道剣道衣
OTUKA SPORTING
大塚 平駅前 電77

初夏にふさわしい美味と栄養の王
うな丼 一二〇円より
蒲焼 一五〇円より
◆特選みつ豆◆
出前迅速
さかえ食堂 平市駅前 電九八八

クリームはソフト時代
初夏の味覚 ソフトクリーム
初めました ¥40円 平凡 平駅前 電509

爽やかな風趣と味覚がなつかしい季節となりました
レストランパールで夏の味覚!!
キリン生ビール アイスクリーム をぜひ御賞味下さいませ
PEARL
レストラン パール 平市田町5の1 電1388

看護婦 家政婦の御用命は…… 電三〇七番へ
労働大臣認可 平看護婦家政婦斡旋所
當派出多忙会員募集

初夏にはマルサの新鮮な
キリン生ビール
ソフトアイスクリーム
御家庭の奥様え
生ビール500CCのジョキー一杯のカロリーは鶏卵約4個牛乳3合及牛肉約40匁と同じですから初夏の栄養補給になります
雪印アイスクリーム 100CCカップ詰20円
マルサ 平和通り支店 TEL1321 中央通り支店 TEL1820