常磐毎日

発行所
平市田町75
常磐毎日新聞社
電話1210番

産婦人科
◎第一医院…平市二町目……電三五五
◎第二医院…常磐市湯本駅前…電四一〇

大混乱のやり直し開票

寒河江氏二票減り疑問が一票

選管は判定を持ち越す

内郷市選挙管理委員会では、僅か〇・二三票の差で敗れた同市議候補菅野朔幸氏からの異議申立てに基づき、十八日午前十時から同市浅野記念館で、市民注視の中で開票やり直しを行つた、別項の通り若干票の出入りがあつたので、審議も以外に手間どつて夕刻に及び結局結論を出し得ず最後の決定は県選管委に問合わせて決定することとなつた。

▽最下位当選市議栗河江梅吉氏の得票三〇八票のうち二票が減じられて三〇六票となつた。

▽次点で落ちた菅野朔幸氏の得票三〇七・七八票からは一票も減らなかつたが、疑問票一票が出て来て県選管委に問合わせることになつた。▽菅野（朔）候補と菅野三喜候補のあん分票は最初の十三票から三票減つて十票となつた。このため選管では判定を持ち越した

会場には同姓同名の票をあん分してもらつた六候補者側から二名ずつが立合、選挙開票当日の立合人とともに投票用紙を一枚一枚を慎重に点検午後四時過ぎになつてようやく次の通りの結果が現われた

平地區勞で
福祉対策幹事会

平地区労働組合福対協第十二回幹事会は二十日午前十時から平市労政事務所会議室に常磐労組、日本水素、平市職組、大日本印刷、古河好間、磐城セメント、常磐交通、国鉄平、常磐職組、小名浜運送、呉羽化学、東北電労などが集まつて開かれ次の諸題について協議する。

▽第七回県連幹事会の開催結果について

①火災共済事業について②県連総会の議題について③通勤用自転車の共同購入について

▽指定店舗及指定店標示マークについて

▽総会の開催月日について

であるが、火災共済事業については六月中旬発足の予定で福対協加盟会員は誰でも加入出来一口五万円から最高二十万円迄で、発足一年目は加入者一万名、平地区では一カ年二千五百名の加入者をもつて進めていく計画である。

四倉農協組の通常総会

四倉町農協組合＝組合長鈴木賢二＝では十八日午後一時より小校礼法室に於いて、組合員約二百五十名が集り、昭和二十九年度事業報告書（再建整備の実績）財産目録、貸借対照表剰余金処分の件外、九議案について審議され、万場一致で可決された。

四倉で合併祝賀

十七日盛大に挙行さる

四倉町では、十九日午前八時より役場に於て、総務委員会を開き、来る二十七日に催される。初合併祝賀式の行事について、協議当日の、催しは次の通り決定された。

祝賀式は、二十七日午前十時より小校講堂に於て挙行され、合併功労者の彰表状並に記念品の贈呈、各地区、旧議員全員、旧三役並に庶務主任らを表彰、▽花火打揚二十発、その外カキヌマサーカスの敬老者らの無料招待等で盛大に行われる。

内郷市議選

會頭辞意を撤回か

草野專務らに内諾與う

市長選終了後「今後は一切諸橋さんにおまかせしたい」と辞意を表明汪目を集めていた平商工会議所会頭野崎満蔵氏の進退問題は、同商議所役員らが慰留に奔走した結果、辞意撤回の内だくを得たもようである。

野崎会頭の辞退は商工会館の建設問題などともからみ多くの関心を集め、同商議所でも緊急常議員会で検討した結果、極力同氏の慰留に努めることに一決、常議員と草野専務らが慰留に奔走の甲斐あつて、健康上の理由などから辞意を固持していた野崎氏も遂に折れて従来通り会頭就任の内だくを与えたものと伝えられる。

なお野崎氏の会頭辞退は同氏が経営する常磐交通株式会社の重役会の席上決められたことであるので野崎満蔵氏は廿一日再び重役会に

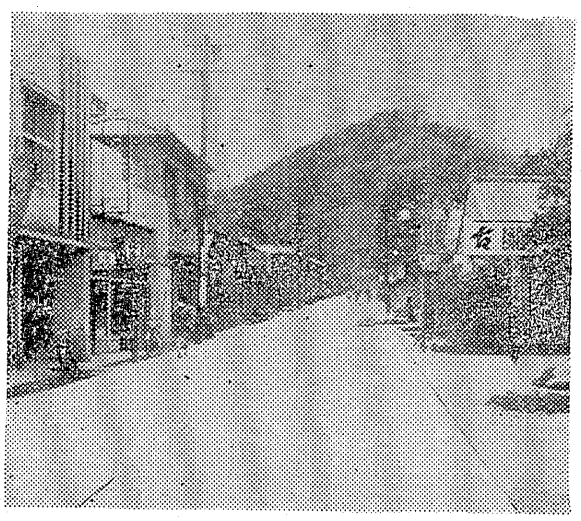

助役は更迭しない

諸橋市長が所信を表明

五月三十一日で任期満了となる平市の助役問題は選挙後における市政與勢力分野の変化などから多くの関心を集めているが、諸橋市長はこの問題について「市会の方とも良く話し合つて決めたいと考えているが、伊藤助役を変える意志はない、必要とあらば政務助役制も考慮しているが現段階では必要ないと思う」とその所信を明かにした。

六月市會で決定

一波乱ある助役問題

助役問題は六月初旬に予定される市議会に上程正式に決定をみることとなつているが、

諸橋市長は「伊藤助役は過去四年間私の良き女房役として市政の運営に敏腕を大いに揮つて来た人でありその功績は多きい、今後四年間もより良き女房役として市政に励んで慾しいと願つている、助役問題については市議会の方とも良く語合つて決めて行きたいと思つているが、私としては伊藤助役を変更する意志はない」と語り、

更に必要であるというなら政務助役も考慮しようとその所信を表明暗に市会工作の確信をほのめかしている。

なお助役問題については過去四年間に於ける伊藤助役の功績は認めるが、その反面多くの批判もあり、また今次市長選に当り諸橋側近の一部では「助役交替も考慮している」意味の演説をしたとも伝えられることなどから交替を望む声も相当強く更に新市議会の内部にも助役交替論はかなり大きな比重を占めているので、最終的には伊藤助役に落ちつくとしても一波乱はまぬかれないものとみられる。

湯本の舗装
全部完成

常磐市湯本笠井地内から遠野方面に通ずる県道舗装工事は同市金成組の請負で工事を進めて来たが此の程完成した、昨年十月以降同所工事のため車馬の交通がしや断され、バス、トラックなどは四抗入口から小野田を廻り根岸、遠野方面に出ていたものであるが、見事なコンクリートの舗装によつて今までの不便は解消した訳、これで常磐市湯本町内の大通り舗装は全部出来上つた。（写真は舗装成つた笠井地内道路）

殺人しようちゅう密売か

平市長橋町から押収

メチルアルコールで造つた焼酎から炭素二百匁を発見押収し、更に殺人メチールと思われる焼酎二升九合も押収した。

松本はドブロク密売の常習者であり、前にも三度酒造法違反現行犯で検挙されたことのある強かものので、同人は皮膚病のため逮捕するまでに至つていないが計一本、温度計一本、石綿四十匁計一本、温度計一本、石綿四十匁

トラックに頭をひかれ死亡

十九日午前十時五十分ごろ常磐市湯本笠井地内の道路舗装工事中の土工横山正男さん(三)は土砂を満載したトラックに頭部を轢かれ、湯本病院にかつぎ込まれたが内出血多量で間もなく死亡した。

出生死亡

十八日届出（敬称略）

出生＝才槌小路鉄道員鈴木末松長女通江

天気予報

（明日）南風好い天気で気温もかなり高いでしょう。

（海上）今晩は風波が次第におさまりあすは大たいおだやかです

レールポイントを盗む女

平署は十九日朝、平市赤井字大根内無職河田スイ(四五)を窃盗の疑いで逮捕した

調べによると同人は、十九日午前四時ごろ赤井窯業駅前倉庫をこじあけて侵入し、レールポイント約四貫匁時価千六百円相当を盗みだし、盗品を背負いカゴにかくして紺屋町地内を通行中、警ら中の署員にあやしまれ、職務質問で盗みがバレたもの

置去り姉弟
同情金を預金

去る五日西親から置去りにされ平児童相談所に引取られた平市鎌田十五小野次郎さん(四)長女千鶴子さん(二四)二男憲治ちゃん(七)三男優ちゃん(四)の三姉弟に寄せられた同情金四万二千円は同所の計いで十九日勤労平店に、千鶴子さん名義で五年間の定期預金に三万五千円、残額は当座預金に預け入れられた。

初夏の幸福を呼ぶ有名店御案内

変る時代に変らぬ御愛顧

驚く程
あらゆる
多くの
種類を
取揃えて
御座居ます
カメラの田中
平駅前大通り　電1860

今日からの
パン食は
好評の フランス菓子
東京堂のパンで
配達御利用の程
電話一一〇八
五九九駅前大通り
才槌小路

梅雨の季節が日一日と近づいて来ました
(祖国印)の
ゴム靴
(労働用・農業用)
雨合羽
袋屋本店
平市五丁目TEL516

斬新なスタイル!!
清楚な初夏の装いは
銀座(みつわ)
三和婦人服

初夏の味覚
ソフト
アイスクリーム
平駅前　六段本舗
平凡

※新しい装いに
ブラウス、替ズボン
ワイシャツ、大量入荷
※絶対責任の持てる
伴伝の蚊張を!!
ツルヤ
平市四丁目　電一四〇

あくまで眞偽を質す
磯貝派再び審査申立て

内郷市長選に敗れた磯貝信夫派から「無効票が多すぎる、また入場者より投票数が三票多い」との理由で開票再審査を市選管に申出て結論を得ないまゝタナあげとなつていたが、十八日磯貝氏派では「入場者より投票数が多いことは不正投票を意味するもので、重大な問題である」と再度審査方を申立て今後の成行きが注目されている

磯貝信夫氏談

「不正投票があつたという噂が飛んでいる、三票多いという申立については裏付け出来る確信がある、市選管でとりあげなければ県選管に申立てあくまで不正投票の真疑を明かにする」と語つている

磐炭労定期大会
廿二日労働会館で開く

磐炭労の第七回定期大会は、二十二日午前十時から平市の労働会館で開催される。現在加盟の労組は十九炭砿二十組合、組合員総数は五千百四十名である、内訳は次の通り（カツコ内は組合員数）

◆古河好間（二、〇一〇）◆隅田川（二七〇）◆同職組（一八）◆入丸（一〇〇）◆日曹赤井職組（三九）木戸（八〇）上山田（七五）＝以上福島

◆重内（六二〇）◆高萩（六〇〇）◆向洋（四〇〇）◆常磐合同（一六〇）◆須藤（一〇〇）東亜（三〇）◆常葉（二六）＝以上茨城

◆三菱油戸（二八五）◆新油戸（七六）＝以上山形

◆東北前田（一一五）◆三缶（九一）◆荒瀬（二九）◆萱草（一六）＝以上秋田。

警察官の技能検定

県警察本部警視滝沢識鑑課長、白石警部補、山崎技官の各氏は常磐ブロツク（平、内郷、常磐、磐城勿来の五署）実科技能検定のため十八日午後来平、十九日午前九時から平署演武場と射撃練習場で初級検定未合格の者、救急法（八名）、拳銃（七名）の検定を行つた

四倉で英霊追悼式

四倉町厚生委員会では、十六日午前九時から役場階上に於いて、戦没英霊追悼式について審議され、各地区（大浦、大野、四倉）でそれぞれ左の日程で執行

▼十八日大浦忠魂碑前午前九時（戦没者百七十名）▼十九日大野忠魂碑前午前九時（戦没者百四十名）▼二十日四倉忠魂碑前午前九時（戦没者二百五十名）

横断歩道を通りませう

通勤、通学の人達でごつた返す朝夕の平駅前は横断歩道があつても行儀よく往来するほど此の混雑時には徹底せず、ハイヤー、バスがすぐ後にきているのにも、一向吾れ感せずといつた表情で「歩道でない道」を歩いている者が目立つているので、交通安全旬間の意義を普及させるためコンクリートの上に白ペンキで〃横断歩道〃と大書し、必ず歩道を歩くよう注意している。

観順法師の石像
二十三日に再建除幕式

草野泉崎光明寺にあつた観順法師の銅像は戦争中献納されたが、こんど地元有志らの計らいで、さきの銅像より一まわり大きい石造の坐像が再立され、二十三日同寺院内で関係者多数を招き盛大に除幕式を挙行する。

同法師は三百年ほど前小川江筋の大恩人沢村勘兵衛勝為公と共に、小川江筋開拓に貢献ー小川町関場地内から平を経て四倉に至る全長六里半の流域、千二百町歩の灌漑用水路を造り上げたもので、その功績は長く、流域農家二百八十戸数の守護神と仰れている。

（写真は完成した法師石像）

勿來で娘が襲わる
自轉車男に腕時計強奪

十七日午後八時ころ勿来市植田佐糖川崎農柳沼留吉さん(六二)の二女シンさん(三三)は同市植田八反田和裁学院からの帰途、同市字川崎地内の旧村道附近にさしかゝつた際突然暗がりから自転車に乗つて来た年令廿四、五才位の男に「古川さんでしよう」と呼びとめられ、シンさんは「違います」と立ち去ろうとしたところ

男は矢庭に自転車を傍らの麦畑に捨てて「一寸待つてくれ」と近づいてきたのでシンさんは夢中で逃げ出したが、約十米位の地点で男に捕まり、持つていたビニール製バンドつきの八型腕時計一個（時価八千円相当）を強奪された

シンさんは悲鳴をあげて助けを求めたので男はそのまゝ植田方面へ自転車で逃走したが、近くの不良の仕業とみて勿来署で犯人捜査中

平市教育委員会では公民館運営審議委員社会教育委員会を二十五日午後一時から平市公民館で開き次の議題について協議する

▼本年度公民館実施事業計画について▼社会教育上の諸問題について、その他。

平三中運動会

平第三中学校では二十一日午前八時から同校校庭で第五回大運動会を挙行する。

納税奨励について
平市税務課長 山岸清水 (2)

この規定は平市税、同健康保険税などの早期完納を奨励することを目的として制定されたものであつて、奨励の対象となるものは納税貯蓄組合が市税及び保険税を完納した場合と市民税を特別徴収によつて俸給などから天引して完納した場合であります。

納税貯蓄組合が納期限内に完納したときは、納付額の百分の四の額とキツプ一枚につき五円の割の額との合算額の報賞金を翌年四月中にその組合に交附するのですが、納期限を過ぎて完納した分についてはそれ率を減じて百分の二と三円と云うことにする。

市民税の特別徴収については完納税額の百分の六以内の額を時別徴収義務者に完納奨励金として翌年五月中に交附することを規定したものであります。

市税及び保険税等を納税貯蓄組合を通じ又は特別徴収制度によつて完納される額は、年間五千万円ほどであつてこのような組織や制度があるために市の財政運営の円滑化に少なからず役立つており、又市の徴収費の軽減の上にも相当の効果があるわけであります。このような意味からも納税貯蓄組合の全面減の上にも相当の効果があるわけであります、納税組合組織の全面的な普及が強く要望されるのも以上のような意味からなのであります。

以下市納税奨励規程の要点条項を紹介しておきます。

市納税奨励規程

▼第一条奨励金の交付は次の各号に定めるところによる。

①納税貯蓄組合が市税及び保険税を組期限に完納したときは納付額の百分の四以内の額と徴税令書一枚につき五円の額との合算額、但し納期限を過ぎて完納したときは納付額の百分の二以内の額と徴税令書一枚につき三円の額との合算額とする。

②市民税を特別徴収により完納したときは納付額の六分の六以内の納税奨励金を当該特別徴収義務者の属する団体の納税義務者に交付する。

▼第二条納税貯蓄組合を新たに結成して届出でがあつたときは組合員一人につき五十円以内の額を設立奨励金として交付する。

▼第三条納税貯蓄組合長が五年以上在任し、その組合の市税保険税の納付成績優良であるときは金品を贈つてこれを表彰する。

▼第四条第一条第一号の奨励金は翌年度四月中に第二号の奨励金は五月中に交付する。

◎ ◎

時の記念日
学童のポスターを募集

六月十日は「時の記念日」で時計にちなんだ多彩な催しが行われるが、平地区時計商工業組合では、平、内郷、の両市及び平商工会議所、平商店会連合会、内郷市商工会、内郷市公民館、などの後援で、時の記念日に関するポスターの懸賞募集をしている

応募要項は次の通り

▼「時の記念日」にちなんだもの（時の記念日の文字を入れる事）

▼絵具用紙、絵具自由、四ツ切画用紙

▼資格……平市、内郷市、好間村、各小中、高校生徒（学校名、学年、姓名記入のこと）

▼締切……六月三日

▼届先……最寄の各時計店又は各学校へ

▼賞品……入賞者五名に一席（一名）精工舎製大理石置時計、二席（二名）精工舎製美術目ざまし時計、三席（三名）十四金高級万年筆、佳作（百名）記念品贈呈

▼作品発表……市内各有名商店、八日ー十二日ニツコーデパート階上。

平一中運動会

平一中の体育祭は二十二日午前九時から平市営球場で行われるが、当日は午後一時から市内官公庁対抗リレーも行う事になつているので希望官庁は申し込む様要望している。

列車内で盗難

神奈川県鶴見区菓子商稲垣祐也さん(三〇)は十六日朝、二二二列車にのつていたところ原の町あたりで居眠り中革カバン、皮ぐつなど九千六百円相当をぬすまれてしまつたと平鉄道公安室に届け出た。

譲宅地
約三百 希望により格安分譲致します
委細面談
姓名在社

平職安便り
九日現在

（男）店員（多数）郡内（一六ー二五）住月収千五百ー二千五百円◇店員（四）埼玉県（一五ー一八）住月収二千円ー三千円◇外務員（多数）平市（二〇ー五五）通月収三千円外歩合給◇農夫（多数）郡内（不問）住月収千五百ー三千円◇製パン工（一）茨城県（一八ー二五）二、二年以上有験者住月収五千円◇製靴工見習（東京都）（一五ー一七）住月収千円◇料理見習（多数）平市（一五ー二〇）住月収千五百円ー二千円◇配達夫（一）平市（二〇才以下）住月収二千円◇写真師見習（二）平市（一六ー一八）住月収千円◇クリーニング工見習（二）平市（一六ー一八）住月収五百円ー千円◇クリーニング工（二）平市、郡内（二〇ー四〇）四年以上有験者通一万円住三千円ー四千円◇石工見習（一）平市（一六ー一七）住月収千円◇左官見習（一）内郷市（一五ー一七）住月収三百円◇家具工見習（一）平市（一六ー一七）住月収千円◇洋服仕立工見習（一）平平（一八才迄）住月収五百円◇製パン見習（四）平市内郷市（一六ー二〇）住月収八百円ー千五百円◇家大工見習（一）平市（一五ー一八）月収五百円ー千円◇掘進夫（多数）茨城県（二〇ー五〇）住日収五百円◇採炭夫（多数）内郷市（二〇ー五〇）通日収四百円◇農夫（多数）埼玉、群馬（一八ー五〇）住日収三百円

（女）看護婦見習（一）埼王（一六ー二〇）住月収二千五百円◇店員（一）埼玉（一六ー一八）住月収二千円◇店員（二）郡内（一六ー一八）住月収千五百円◇農婦（多数）埼玉、群馬住日収二百八十円◇紡績工（多数）愛知県（二〇才迄）住月収二千五百円

今晩の映画

◎平館 夜の部 六時三十分 天城がらす 青春怪談（二十四日まで）

◎世界館 夜の部 七時十四分 十九の花嫁 鬼きり若様（二十四日まで）

◎民劇 夜の部 六時三十分 巴里の空の下セーヌは流れる サハラ戦車隊（二十二日まで）

◎ひかり座 夜の部 六時四五分 肉体の誘惑 死刑囚二四五五号（二十三日まで）

◎聚楽館 夜の部 七時 ゴジラの逆襲 トコリの橋（二十四日まで）

懸賞募集

六月十日「時の記念日」を期しポスター懸賞募集を致しますから振るつて応募して下さい

◎要項

一、「時の記念日」にちなんだもの時の記念日の文字を入れる事
一、絵具用紙 絵具自由 四ツ切画用紙
一、資格 平市、内郷市、好間村、各小学、中学、高校生徒、学校名、学年、姓名記入の事
一、締切 六月三日（金曜日）
一、届先 最寄各時計店又は各学校へ
一、賞品 入賞者 六名
一席 一名 精工舎製大理石置時計
二席 二名 〃 〃 美術目ざまし時計
三席 三〃 十四金高級万年筆
一、佳作 一〇〇名 記念品贈呈
一、作品発表 八日から十二日まで（ニツコーデパート階上）

主催 平地区時計商工業組合
後援 平市・内郷市・好間村役場・平商工会議所・平商店会連合会・内郷市商工会・内郷市公民館 大日本文具株式会社

初夏にふさわしい
美味と栄養の王
うな丼 一二〇円より
蒲焼 一五〇円より
◆特選みつ豆◆
出前迅速
さかえ食堂
平市駅前 電九八八

銘菓 平餅 平

御贈答、土産には是非

9個入…小型…￥100	18個入…￥450
4個入…￥100	24個入…￥600
6個入…￥150	36個入…￥900
8個入…￥200	36木箱包装￥1000
12個入…￥300	

▼御茶受には小型平餅（10円）を御利用下さい▼

取扱店
常磐市役所入口…要屋 平市駅前…佐原屋
勿来町駅前…安島商店 植田町駅前…永山商店

……全国、地方発送承ります……

御菓子司
松月堂
平市銀座街 電206 喫茶部 電2206