常磐毎日

発行所
平市田町75
常磐毎日新聞社
営業部専用 1210
編集部 1269

キヤプテン Yシヤツ
88
洋品の
ヤマカ
平2 電605

十會場で豪華な幕開く
あすから石城産業文化祭

秋の終尾を飾るとともにみのりの秋を祝福する第七回石城産業文化祭は平市、内郷市、常磐市、磐城市、勿来市石城郡下各町村、平商工会議所、石城農業協同組合など主催で愈々あす二十三日から三日間にわたつて平市公会堂を中心にした七館十会場で華々しく開催されるが出品物は九千点をオーバーするとみられている。また会期中は協賛行事として「県下芸能大会」「飲食まつり」「赤井嶽柴燈護摩」「デコ市」「平の菊人形」など多彩な催し物に例年通り空前の人出が予想され開幕が待たれている。各会館での陳列物の主なものは次の通りであるが、即売も行うことになつている。

出品九千点上廻る

農林水産館（公会堂本館）＝農作物、水産加工品、農蚕林、蚕糸、農薬肥料、農薬改良各種資料など約二千点が陳列されることになつている。品目は米麦、リンゴ柿、梨、馬鈴薯、大根、苗木、種子、木炭などがある。

商工館（公会堂日本間、公民館、武徳殿）＝鉱産物機械器具繊維製品、日用品、雑貨、小間物食料品、包装資材資料、服飾品など一流メーカーの製品が色とりどりに飾られる。

文化館（平工、平商両体育館）＝常磐地区の文化をこの一堂に集め、各方面で秘蔵されている美術品などの逸品、児童、生徒による書道、図画、工作、生花、盆栽などが多数出品される。

保健衛生館（平保健所）＝館内は精神衛生、寄生虫、防えき、トラコーマ各メーカー室、栄養室、口腔衛生室、衛生教育室結核細菌室、性病室、母子健生保護室、医務、薬務法、幻燈室、食品牛肉室、衛生統計室などに分けられ同所が多年にわたつて調査した衛生関係の統計資料などを中心に展示し健康診断なども実施する

生活改善館（石城農業会館、平商工会館階上）＝都市と農村に分けての理想的な台所の模型や食生活改善、農村電化及び通信施設資料などが展示される。

農機具展示会場（市役所前）＝農機具を始め自動車、自転車などを展示して機械細部にわたつての説明や使用法のほかに実演も行う。

畜産共進会（平工前）＝今年初の催しとしてめん羊、和牛にわとりなどが数多く出品される

吉野秘書官ら水石視察

水石山、赤井嶽など観光施設一帯を視察、将来の交通網の下準備をするのと併せて来春から予定されている常磐線電化の利用などについて吉野運輸大臣秘書官、安藤技師、笹川常磐線期成同盟会事務局長らは二十三日来平する。

平犯防協会
来月初め発足

市を明るくするとの主旨のもとに大泉平市良化防止の主旨のもとに大泉平市議長、山崎平商議所会頭、岡田消防団長らが発起人となり結成することになつた平防犯協会（仮称）の結成準備会は去る二十日午後二時から平消防署会議所に市内の文化団体、教育関係者、各種業者が集つて開き、協議した結果万場一致で結成することに決定、十二月五日ころ総会を開いて会長、副会長役員の選出、規約の審議をして正式に発足することになつた。

連続三期の民生委表彰

平市福祉事務所では二十日民生委員定例会の席上、民生委員を連続三期務めた次の十三氏に感謝状を贈つた。

真根井嘉門（田町）猪狩高喜（鍛冶町）松崎吉太郎（四丁目）高田潤二（鎌田）橋源次郎（立町）三輪喜美（禰、正月町）吉田義久（蓉、鯨、大）志賀平保（中神谷）鈴木信勝（鎌田）菅波渉（上片寄）小野照道（豊間）阿部セイ（夏井）小林忠男（赤井）

郷土選手に期待
きょうから五輪開幕

メルボルン・オリンピックはきょう二十二日から開かれるが、郷土の声援を浴びて出発した重量挙バンダム級古山征男、南部良雄、フェザー級白鳥博義の三選手、バスケットの大平礼三選手の健闘が期待されている。

バスケットボールは予選が二十三日午後八時から日本対アメリカの組合せで、この第一戦のメンバーに大平君が加わるかどうか、第二日の二十四日は午前十一時から対フイリツピン、三日目二十五日は朝七時から対タイと戦うことになつている。一方平市堂ノ前洋服仕立業の父泰二さん（五五）方では日本チームの勝戦と大平君の活躍を祈つて、このニュースを待ちこがれている。

重量挙はバンダム級とフェザー級が第二日目の二十三日で、石城の重量挙ファンはこの日に三選手が出場するので奮斗を期待している。

バンダム級は午後零時から競技が行われるが、古山選手の常磐市笠井の家庭では父可光さん（五二）ら家族と地元の後援会が心を躍らしている。また平工校でも学友たちが「古山がんばれ」の声援で持ちきりであつて富田校長や日本重量協会理阿地遍海教諭が「世界の強豪を相手に若い古山君がどこまで力量を発揮するか」と注目している

また南部選手の姉さん平市八幡小路の敏子さん（三五）も「ぜひ入賞させたい」と胸をはずませ弟良雄選手の活躍を祈つている。

フェザー級は午後七時から行われるが、白鳥選手の実家、勿来市大日本勿来炭砿保健所〃海洋荘〃管理人こうさん（六三）とツネさん（五六）の父母と兄の重蔵さん（三七）や炭砿の後援会でも必勝を祈つており、白鳥、大平選手の母校磐高と石城体育協会では「ことに重量挙は日本の芽を出すかどうかの有望種目だけに気がもめる」と語つている

天気予報

（今晩）北の風曇ところによつて小雨が降る
（明日）北ないし北西の風曇のち晴間が出る
（沖上）今明日、明日多少風波がある

俵炭礦の盗炭事件に断
専務宅など捜査
鉱業法違反容疑で一名検挙

既報＝六年間にわたつて約二億円の石炭を盗み掘りをしたと、争つている重内炭砿と俵炭砿の石炭侵掘事件は、去る七月重内側が訴えを起したことから水戸地裁、茨城県警本部では現地に乗り込み調査をしていたが、同地検では高萩署の協力で十九日午前九時を期して俵炭砿磯原駅前事務所、北茨城市磯原町鈴木茂氏（四三）同砿専務茨城県会副議長宅、さらに同砿鉱車商砿業所の三カ所を鉱業法違反の容疑で家宅捜査し関係書類多数を押収するとともに同市広島吉郎鉱車商所長（三四）と同係員益子吉男（三四）を同法違反の疑いで逮捕した。また採炭夫三名も参考人として出頭を求め調査を進めているが、きょう二十二日は鈴木所長ら幹部の取調べを行うものと見られている。なお告訴した重内炭砿では損害賠償として去る十七日同砿の動産、不動産をはじめ、社長鈴木俵氏、専務取締役茂氏、弟の常務取締役実氏ら親子三人の採掘権、家屋、土地、機械器具など金額にして三千八百万円にのぼる物件の仮差押えを地裁日立支部へ執行方を依頼した。

告訴した重内炭砿のいい分によると俵炭砿は去る二十五年ごろから重内炭砿鉱区内と同砿と俵炭砿の保安炭壁から約三万トン二十八年秋ごろから昨年三月ごろまでに三万七千トン、さらに同年四月から七月までに約四千五百トン、どう少なめに見積つても七万二千百トンを故意に侵掘していたというもの。このため重内では再三にわたり協議したが俵炭砿では坑内に落盤があつて調査が出来ないなどを理由に同砿の申入れを知らぬ顔のホホかぶりで無視していた。

このため重内では俵炭砿に誠意がないと、平石炭支局に争の解決を持ちこんだため、石炭支局では昨年七月立会測量をした結果、明かに俵炭砿で侵掘している事を認め採掘中止命令を出したが、俵炭砿では解決に努力しないばかりかその後も掘り続げているため今度の騒になつたというもの。

調査中の水戸地検では現在のところ鉱業法第七条違反の疑で捜査を進めているが刑法二三五条の関連犯罪（窃盗）の摘要については極めてデリケートな問題だけに慎重な態度をとつているが、調べによると事件の中心となる第一斜坑右十六坑が、相当深く重内炭砿側に喰込み告訴状にある二万五千九百トンのうち一万五千トン以上が掘つてあることが認められる。しかしまだ落盤などのため測量することが出来ない状態なので同地検では近く平石炭支局に再調査を依頼被害状況などを正確に調べることになるものと、見込まれているが故意による侵掘事故は全国でも珍しいケースだけに成行が注目される。

菓子銘菓 平凡

石城産業文化祭●赤井嶽柴燈護摩奉賛

婦人子供 オーバーと防寒コート大会
★優良毛布破格提供!!
ワンピース・ツーピース
トツパー・豊富陳列
虫のくわない ニツケのビタター毛糸 各色品揃
三幸 平市三丁目 電506・1327

謝恩特別大売出し
23日から 25日まで
祝文化祭
冬物防寒衣料が店内に充満して居ります流行の格安品をこの期間に御求め下さい
紳士オーバー 三つ揃 ヂヤンパー ズボン 婦人オーバー トツパー 防寒コート 子供服 各種メリヤス 毛糸 タビ 夜具地 毛布等 皆様方に喜んで頂けるものばかりです 御家族お揃いで御來店下さい
恒例 デコ市
ドラムのジョージ川口と歌謡曾根史郎への御招待
赤井岳柴燈護摩 23日 平競輪場
平の菊人形 石城産業文化祭
衣料品のデパート 鈴藤
TEL 1654

学校で求人開拓

特別校に指定された四倉中

石城地区から唯一校「就職斡旋特別校に指定された四倉中学校（校長松本茂寿氏）では、従来平職安所を通じて行つていた卒業生の就職あつせんを、今年から学校独自の計画をたててあつせんすることになりその対策を練つているが、郡下では初の試みだけにその成果が注目されている。

郡下中校の就職斡旋は来る十二月一日から一斉に行われるが、四倉中校では来春卒業する生徒三百八十名のうち百二十名が就職を希望、残り二百名は高校進学を希望している。就職希望のうち特に多くの希望を集めているのは男子では機械工三十％、店員十五％、自動車修理工七・八％、女子では店員四十％を占め、続いてバスガールの二十％理容美容師十％となつている。

これに対し十一月十日現在各方面から寄せられている求人申込みを見ると、郡内申込みは平市玉半から店員十名と磐城製作所工員五名平製作所三名、東京方面から七十名以上の求人申込みがある。求人側も男子では機械工、女子では店員が圧倒的に多く、昨年と比べると今年は機械工の多いのが目立つている。同校では就職担当の鶴巻教諭を中心に完全就職をめざしているが、昨年の就職率より上廻るものとみられている。

スバラシイ色彩

話題の映画「午後8時13分」

小説、ラジオで好評を集めている菊田一夫の名作を天然色で映画化した「午後八時十三分」は二十一日から平市白銀町の世界館で上映されているが、この映画を記念して行われた喫茶松月のアベツク特別招待などもあつて大好評。盲目の手でただ一度だけふれた恋人、運命の午後八時十三分……開眼の喜びにふるえる乙女の前から初恋の青年は永遠に姿を消して行つた……という哀しゆうのメロドラマにファンの紅涙をしぼつている。またこの映画では従来の色彩映画にその例をみないほどスバラシイ色彩をみせ、大映カラーの大きな飛躍にも驚異の目をみはらせている。

ふくだやの寝具展示会

平市二丁目寝具専門店〝ふくだや〟では文化生活は寝具からと新創作寝具大展示会を二十二日から二十五日まで開催する。なを期間中はたから銘を正札の二割引のほかサービス品が山積されている。

平市で美化運動を推進

平市衛生課では市内美化運動に伴う隠芥箱整備、越冬昆虫駆除を図るため二十九日午後一時から公会堂日本間に旧市内の衛生関係者を集めて次の議題について協議することになつた。◇隠芥箱の整備について◇越冬昆虫駆除対策について

今晩のラジオ

◆NHK（第一）

- 六〇〇　連続劇
- 六一五　七つの誓い
- 七〇〇　即興劇場
- 八〇〇　浪花演芸会
- 九〇〇　ニュース解説
- 九一〇　紅白話の泉
- 九三〇　希望音楽会
- 一〇〇〇　時の動き
- 一〇一〇　邦楽名曲選

◆ラジオ福島

- 六〇〇　トニーの童話
- 六一〇　イヴニングコンサート
- 六三〇　どくろ銭
- 六四〇　鞍馬天狗
- 七〇〇　録音ニュース
- 七一〇　漫談ディスク、ジョッキー
- 七三〇　歌のトランプ
- 八〇〇　ダイハツアワー
- 八一〇　サロンパスの浪曲
- 九〇〇　平凡アワー
- 九三〇　甚兵衛アワー
- 一〇〇〇　オリンピックアワー
- 一〇一〇　夜の希望音楽会
- 一一〇　時事解説

大感謝市

☆大黒屋全機能が十一月石城産業文化祭を中心に赤井岳柴燈護摩山伏修行と空前の大行事に贈る年に一度最大の大感謝市是非是非御一覧下さい☆

平本店・平母店（閉店時間のお知らせ……皆様のご要望にお応えして毎日午後六時三十分迄営業させて頂きますゆつくりお買物の出来る夕方の時間をご利用下さいませ☆）

既製品の特別奉仕品

- 純毛上下服……五三〇〇円を二五〇〇円
- 純毛オーバー……六三〇〇円を三〇〇〇円
- 純毛オーバー……七四〇〇円を三五〇〇円
- 純毛オーバー……八五〇〇円を四二〇〇円
- 純毛オーバー……三九〇〇円均一
- 純毛オーバー……三五〇〇円均一
- 純毛オーバー……四三〇〇円を一九〇〇円
- 純毛オーバー……三三〇〇円を一八〇〇円
- 婦人皮手袋……三五〇〇円
- 婦人皮手袋……三五〇〇円
- 三桃割……一八〇〇円
- 綿紬……四五〇〇円
- 綿紬……四五〇〇円
- 綿紬……四五

近藤君に質す

磐城市、安確生

近藤君足下、最近地方に於ける信仰を鍾めて居る、赤井嶽薬師が千百五十年祭を執行するに当り、先づ五カ市の市長を煩して大祭執行を各市に祭壇を設けて護摩供養の行事を執行せんと、関係書類や其手続きを市長に依頼し来たので、三代市長名に於て、市内各区長を煩はし、各区長は組長を煩はして、奔走するところがあつた、君は後個区の住民であるところから鈴木組長が、代理会員をして、君の家庭を尋ね、一切の話を開陳すると恰も夕方の入浴中であつた君は裸体の倶浴そうから飛び上つてどれ三本を呉れと矢庭に、申込用の木札三本を預り、物をも言わず、三本を打ち折つて、それを風呂がまに放り込んで燃き捨て六十円を支払えと命じ、もとの浴そうに這入り込んでしまつたとのことである

近藤君足下、この行動は何を意味するものであろう、三敗した三回目の相手は、三代氏であるから、其名前だけでも、見るのがシヤクに障ると云うのであるのか、また赤井岳薬師の大祭執行が時代おくれである事を、知らしめるための英断か、其誠意が判断するに苦しむものである三代市長独りの動きでなく平、常磐、勿来、磐城、内郷の五市長の名で、大祭賛譲の趣意から出たもので、あにはからんやと云う処であろう。

近藤君足下、三代市長の名が連れてあるのだから、承服し難いと云うところからの、この非礼極まる行為は、他市四名の市長に対しても同様の非礼の行為である事は議論がない。これでも非礼でないと主張するのかどうかは質問の第三である、更に君の令夫人は、産婆として世に立ち、君の口からも、君一家の生活費は、令夫人の収入によつてであると云うのを再三聞いて居る、然らば産婆からあがる収入は、決して生やさしいものでない筈で、其産婆は何れも安産を祈願して、産院に入院すると云うのが、通念である処から、赤井岳薬師に依つて守護され様とする信仰者が、全部は全部、そうであると言つても過言でない然るに君は、其信仰から来た、大祭に半面反対せんとする行為ばかりでなく、是れを半ば抹殺せんとする行為を敢てなさうとして居るのは、如何なる所為であるか。

発表された新メンバー

部長	神野一郎	38	中大
総監督	板本徳次	48	磐高
監督	田沢政雄	29	小諸商
主将	古賀春人	25	専大
コーチ	小田野柏	39	福岡高
マネージャー			
	大沢紀三男	30	藤沢商
投手	上面博	24	内高
	鈴木延王	20	本庄高
	柴原光三	19	宇都宮
	鈴木俊夫	18	四倉高
捕手	森田政一	24	鹿児島商
	森田美千雄	18	内郷
	花方恒夫	18	福奈川商
一塁	出沢政雄	29	小諸商
	首藤敏夫	23	内高
	広田陽	22	福商
二塁	藏本勇	22	呉港商
	松田勇吉	21	帝京商
三塁	古賀春人	25	専大
	出沢慶吉	22	岩村四高
遊撃	柳内利夫	22	内高
	米田実	19	京王商
外野	松崎けい祐	21	平工
	小田野柏	39	福岡商
	佐々木滋	24	宮水
	大楽広	20	
	菅原一美	25	堺商
	遠藤久一	22	双高
	高須国夫	21	帝京商

鈴木ら九新人補強

常磐チーム新陣容決る

東北ノンプロ界の雄常磐炭礦野球部では若返り工作をしていたが、このほど三十二年度の新メンバーを発表した。これによると全国高校野球甲子園東北大会でかん斗した四倉高鈴木投手ら九人の新人と高橋ユニオンズ柴原投手、また今秋解散した明治座から入部した佐々木外野手などが入部大市な補強を行い清水、宿敵釜石を打倒して中央大会に進出しようというもの、なお同野球部では近く冬期練習に入る。

柴燈護摩奉修

あす平市で盛大に

赤井岳薬師柴燈護摩奉修はあす二十三日平市で盛大に執行される。当日は京都から山伏を特請、午前十一時三十分平医師会館と石島公民館を出発した護摩行列が平駅前で合流、午後一時山伏の法螺を行つてホラ貝を吹き鳴らしながら勇壮な山伏僧が先頭を行進、可愛い山伏姿の稚児、大護摩札、扇火師、宝刀師などのほか奉讃会員が市内を練り歩いて競輪場に到着、会場で高さ一丈余の大護摩に点火され、法ろ師、点火師、扇火師などが二時間にわたつて火祭り儀式を行つたあと火伏せの火渡り式を行つて幕をとじるが、その盛大さが期待されている。

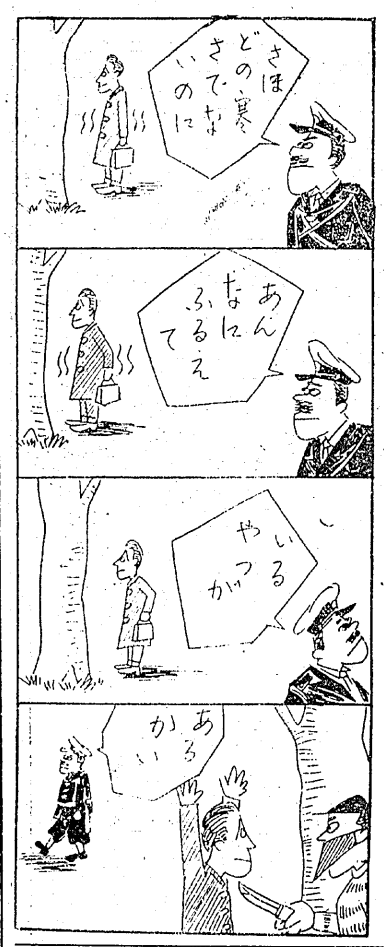

常磐労ノ期末手当要求

常磐炭礦労組ではきよう二十二日午前八時から常磐市湯本自治会館に中央委員会を開き、三十二年度一月以降新賃金値上げ、期末手当要求などについて協議したが、期末手当についてはさきに全炭礦中央斗争委員会で決定した大手筋前期妥結額プラス五千円を再確認して正式に要求する見込み、また新賃金要求は坑内外、保護坑夫とも一律に七十円賃上げを要求するものと見られている。なお前期妥結額は次の通り

▼直接夫一二、三〇〇円▼間接夫一般一〇、八四四円▼間接請負一一、一三五円▼坑外夫一般九、七五〇円▼坑外請負一〇、九四〇円▼坑内准員二一、七九五円▼坑外准員二〇、三四〇円▼女准員一一、三一〇円

吳羽労臨時大会

水素労はスト権確立

平均三万八千八百円を要求して交渉中の吳羽労組の期末手当斗争は十九日会社側から回答された第一次平均一万八千円を不服としてあす二十三日臨時大会を開きスト権を確立団交を行うことになつた。

なお第二回の団交は廿七日の予定また水素労組でも四万八千八百円を要求して交渉をしていたが会社側の第二次回答三万円では少なすぎるときのう二十一日夜半まで団交をしたが結論が出ぬまま二十四日の交渉に持越した

杉ドロ捕る

平署は二十一日南会津郡田島町生れ住居不定無職塩生半三郎(三五)を窃盗容疑で逮捕した。

家具のあるが
平銀座店電三三
平四丁目店

優れた技術
ざん新な感覚
世界最高の検眼機完備
必ず御満足願える
あなたのメガネ店
玉屋
平市二丁目　電九一〇

◆とき　十一月二十三日～二十五日
◆ところ　平市マルトモホール（階上）
第20回
三翠流いけ花展
◎入場無料　主催　三翠流みどり会
先崎翠峰社中

御案内

今般赤井岳開山千百五十年大祭柴燈護摩修行執行にあたりましては絶大なる御協賛を賜わり御陰様で左記場所に道場を設定し祭典を執行いたしますから有縁の皆様には是非御参列被下度く紙上を通じ御案内申上げます
なお案内状は差上げませんから御諒承願います

十一月廿三日　午後二時　平競輪場
廿四日　午後三時　磐城一万屯岸壁
廿五日　午後三時　常磐市
廿六日　午後三時　勿来鮫川沿岸

十一月二十二日

大祭奉修事務局
委員長　諸橋元三郎

汗の結晶!!
店内溢れる満載の魅力
商品良質の魅力
しかも比類のない廉売の魅力
大切なお金で
上手なお買物
勤労感謝大賣出し
◉當日オール特価品山積発表◉
防寒用品特売会
作業服ズボン廉売会
紳士セーターオープンの会
紳士ジャンパーオンパレード
防寒コート新作発表会
婦人服オーバー特売会
紳士服オーバー特撰会

23日▼25日
平市三丁目
盛高屋
TEL 1608 1093

新創作
寝具大展示会開催
文化生活は寝具から
11月22日—25日まで
☆ゴムのふとん〔エバーソフト〕
☆和室用マツトレス
☆西川特撰　羽根ふとん
☆テビロンわた（普通ワタの二倍の弾力）
☆新繊維の毛布
期間中　当店自慢のたから綿を正札の2割引…
其の他　サービス品山積
寝具専門店　ふくだや
平2丁目　TEL748

少年オペラ 32

えと文　谷田部風太郎

熱湯ぜめの刑罰 5

一寸　二寸
水は少しずつへり始めます。大きなたらいですから、一斗五升はたつぷり入つているでしよう。顔色はだんだん、苦しそうに青ざめてきます。
「この野郎早くのめつ」
盗賊たちは口々にののしります。
三寸　四寸！
たらいの水はそれでも半分ほどにへりました。そのときまで頑張つていたレバは、その中へ頭を入れたまま気を失つてしまいました。
カパルスは驚いてレバを抱え起すと、ふくらんだお腹をさすつてやりました。口からは今のんだ水が、ぴようく流れだします。しかし、驚きながらも感心せざるをえません。よくもあれだけの水を呑めたということです。カパルスも今更ながら、レバの胃袋の偉大さに胆をつぶしました。

「やいつ、今度はきさまだ」
男たちはカパルスをつまみ上げると、ずるずる引きずつて行きます。そこにはいつの間に用意されたのか大きな鍋がつるされてあり、湯が、ぐらぐらとにえくりかえつているのでした。
「この中に手を入れろ。よしというまで入れておかなければ、おまえも許すことはできない。鼻と耳を切落してしまうぞ」
カパルスもこうなつては絶対絶命です。どちらにしても大変なことになつてしまいました。鍋の下ではどんどん火がたかれています。
「早くにしろつ」
男たちはまたどなりました。
カパルスはアベカムイ（火の神）に祈りながら、思いきつて手をさし入れました。
「ツウーツー」
カパルスはまゆをつり上げ、歯を食いしばりました。熱いなんてなまやさしいものではありません。五体がピリピリとしびれて油汗がどくどく流れ出します。とうとうこらえきれず、手をひつこめてしまいました。
「やつ。こいつもゆるすことができん。やつぱり鼻をもぎつてやれ。見たときからずるそうな奴だと思つていたが、人の物をとるなんて太いやつだ」
どつちが太いのかわかりません。鼻を切るのは、明日ゆつくり楽しみながらということになり、二人ともしばつて物置に入れ、男たちは家の中で飲みはじめました。
（つづく）

今晩の映画

▼世界館　二七日マデ
六、三　リン村から
八、三　午後八時十三分
▼ひかり座　廿六日マデ
六、三　潜水戦隊撃沈せず
八、三　死の猛獣狩
▼聚楽館　廿六日マデ
六、三　黄金の腕
八、四　トロイのヘレン
▼平館　二七日マデ
六、三　こぶしの花の咲くころ
八、三　壁あつき部屋
▼民劇　二七日マデ
六、三　哀愁の街に霧が降る
八、三　殉愛
▼東映劇場　二七日マデ
六、三　少年探偵団
八、四　神出鬼没

婚禮衣裳と京呉服

◆実用呉服も種々各種豊富取揃え!!

防寒コートとショール

三井呉服店
平市三丁目　TEL 284 1248

マルエの全機能を傾けて服飾の秋に贈る決定版！
スーツ地　トツパー地　ジヤンバー地　スカート地　ワンピース地　25日
産業文化祭感謝特別セール
オーバー地　24日
★特売品の一例★
現在価格W巾1ヤール
○混紡ツイード360円を…320円
○ミナロンヘアーライン 560円を…480円
○紡毛千鳥格子770円を…660円
○紡毛ヘアーライン 730円を…660円
○紡毛ツイード700円を…600円
○〃〃1000円を…880円
○純毛ジャージ紺黒W幅一ヤール …550円
○〃ネツプ入り霜降ジャージ W巾一ヤール500と600
現在価格W巾1ヤール
純毛ベロアーオーバー地（紺黒）1800円を1500円
純毛ヘリンボンオーバー地（紺黒）2200円を1800円
○一流メーカー　現在価格W巾 ナイロンサージ 1ヤール 650円を550円
23日
11月8日—11月28日まで
ベルベツチン・コーデユロイ40色・端切・其の他特売品は当日発表いたします
マルエ　平市3丁目　電2023

服装展示會
11月23日—25日迄
石城産業文化祭協賛
公認
平高等洋裁学院
平市紺屋町21電1326

婦人服なら三和へ
只今
オーバー
トツパー
新柄豊富入荷
その他マフラー
手袋、靴下、肌着
類各種
平信販チケツト御利用下さい
平市銀座　TEL 2210
三和婦人服

伊勢松坂牛とは
約四〇〇年前食肉を目的として但馬より基礎牛を伊勢松坂地方の豊じような風土ときれいな水に恵まれた処に導入し其の仔牛を農民の愛牛心と穀物を主食として六才頃まで繁殖女使役をせず、肥育します従徒つて肉に水分が少く脂肪が廻り所謂霜降肉となり口に入れると溶けるような風味となります通常神戸牛と様するのは伊勢松坂牛等の関西牛を云い、毎年品評会を行つて居ります。中でも伊勢松坂牛は最近五カ年間連続優勝して居り今では世界的に評判となり外国からも注文が参る様になりました
当日は　伊勢松坂牛のすき焼用肉と只今生きているコンビーフとして評判を頂いているヘルマンのハムを出品即売致して居ります。
すき焼の食べ方主婦の友十二月を参考にして下さい。
マル
平市銀座　電二七一
関西の品評会で伊勢松坂牛として優勝し、選ばれて東北へ初めて参りました。東北の寒さは身にしみますが食肉牛の王様と云われる私はオリンピツクに出場した様な気持で張切つて居ります

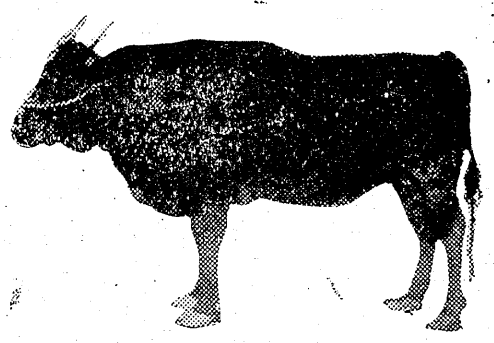

前売券発売開始！
27日より
リチャード三世
肉親の血と引きかえに王冠をねらう一代の野心児！
シエクスピア劇最大のスケール！
発売所　才槌小路　中央通り　四丁目　平運動具　市川パン　マルトモ　平和通り　一丁目　並木通り　天地堂　金沢屋　平読書クラブ　ひかり座窓口　前売　大人100　生学70　当日　大人120　学生100
VV総天然色　同時上映　戦争と女　クロオデツト　コルベル　主演　ひかり座

ピッタリとお気に召すこと　うけ合い!!
正札堂洋服店　平市大通り

味覚と食欲の秋
レストランパールが
新鮮を誇る野菜サラダ
サンドウイッチ
最上神戸牛使用のビーフステーキ
各種料理豊富に取揃えハイキングに是非御利用下さい
PEARL
レストラン
パール
平市田町5の1電1388