常磐毎日

発行所
平市田町75
常磐毎日新聞社
電話1210番

キヤプテン　Yシヤツ
88
洋品の
ヤマカ
平2　電605

時津山「雷電賞」を獲得

十二勝三敗　こんどで一度、近く來平

写真は時津山

○…大相撲秋場所今場所唯一人の全勝力士大関若の花が、十二日目優勝をかけた鏡里との顔合せを前に満員をひし休場するという劇的な一幕もあつてファンを熱狂させたが、結局鏡里が十四勝一敗で優勝、三賞は技能賞に新鋭若羽黒、殊勲賞に玉乃海、敢闘賞に復調いちじるしい三根山がそれぞれ獲得

○…なお今場所ヒザの故障から不調をかこつていた郷土力士時津山は、見事その負傷を克服十二勝三敗という落内切つての好成績で二度目の雷電賞を獲得、初場所での上位進出が約束された。

○…今場所の時津山は千秋楽の三十日には若ノ海を上手出投に敗つたのを始め、十一日目鶴ケ嶺を吊出し、十日目巧者清水川を突落し、九日目三根山を突出し八日目成山をすくい投げ、初日信夫山を引落しその相撲は従来の場所ではみられなかつた千変万化の相撲をみせ、取口にも慎重味が目立つている。

○…今場所の見事な復調でヒザの故障にも自身をつければ来春の初場所は文字通り国技館に時津山旋風を巻き起すことも出来そう、近日中には横綱吉葉山らとともに来平、平鶴輪場で大相撲平場所を披露することになつているが、更に力強い郷土の声援を送りたい。

一万四千五百円

磐炭常炭　期末手当は共斗で　要求

一月以降の新賃金、期末手当などを決める磐炭労（委員長石井広雄氏）の執行委員会はきよう一日平市労働会館で開き、常炭砿との共闘斗争、炭労本部の基本方針による、期手一万四千五百円確得などを決めた

炭労本部の決めた基本方針によると今度の期末手当はいままでのプラスアルファー方式をやめて一万四千五百円（昨年は八千三百円）を確得、また一月一日以降の新賃金は賃上げ八十円（一伴五十円、修正三十円）をきめた、こんどの斗争ではとくに坑外夫の新賃金を考慮する、保護坑夫（女子、男子十八才未満）は最低保障賃金一万三百四十円の線を確認、あくまで要求貫徹を目指しているが、このため磐炭労ではスト期正法期末手当、新賃金問題などを中心に常砿と共闘斗争を行うことになつた。

石橋炭礦買上げ

発足一年これで五つ目

石炭鉱業合理化臨時措置法による非能率炭砿を買上げる石炭鉱業整備事業団平支部が店開きしてからきよう一日で丁度満一年になるがこの一年間の買上げの進行状態を見ると買上げ契約の決つた炭砿はこのほど正式買上げになつた石橋炭砿を合せて五炭砿（二万二千トン、百十六名）となつた、いままで申込みを受理したものは全部で十三件、うち申込み撤回したのは石川、浅倉炭砿など二炭砿と契約の終つたものを差引と五件だが、この内訳は評価準備中が上好間炭砿など三件、評価が済んで契約一歩前のものが田人炭砿など二件となつている。この実績ははじめの計画から見ればあまりパツトしないが、これは事業団が発足した当時から炭況が目立つて回復だし炭砿を発意ぐものが少なくなつたのが原因と見られている

なお初めの計画では五カ年間に全国買上げ目標三百万トンの一割三十万トンを買上げ、本年三月末までには約三万トン、十数炭砿の契約を済ます予定だつたが、契約第一号は四月二日に元福島炭砿が決つたため発足一年目はゼロとなつた結果、二年目の三十一年度は十六万トンを買上げる計画になつている。

市内に17カ所指定

キンツバ屋問題解決

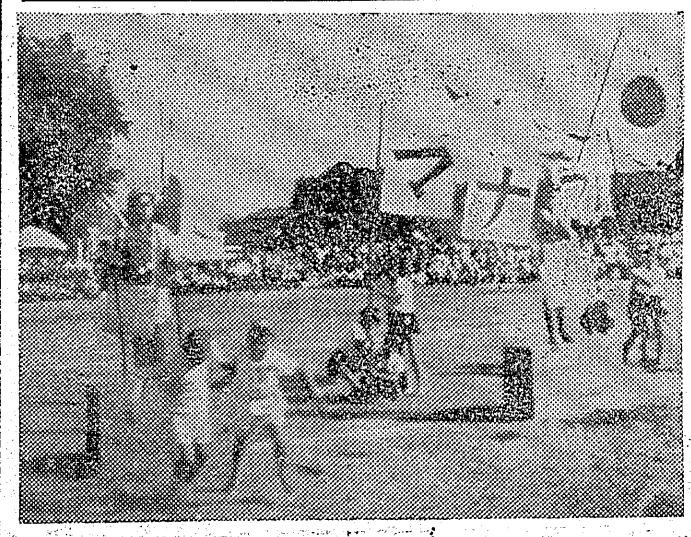

県、国道で店を張つていた平市内のキンツバ屋さん二十軒は道路取締法にともなつて平署など関係当局から立退きを迫られていたが、死活問題としてこのほどキンツバ屋組合＝会長渡辺長三氏＝を結成して市役所始め平署、消防署などに去る二十八日道路使用許可の陳情をしたが、その後の話合いで一日正式営業許可の場所が決定、無事解決した。

こんど許可された場所は十七カ所で白銀町二…田町四…三十メートル道路五、公会堂前一、紺屋町、月見町一、鍛冶一、福宝町一で今日一日夜から営業を行うことになつた。

この街頭キンツバ屋さんは終戦後から二十軒の多くを数えるようになり、移動式営業ということから法の盲点をくぐつて営業を続けてきたが、その後火気取締法、交通取締法衛生などの面から取締りがきびしくなつてきたものでこの問題が起つたものである。このキンツバ屋は寒くなるにつれて繁盛するもので業者もホツト一息ついた形である。

平で米産イチゴを奨励

平市農務課では当地区では敷える程度であるアメリカ産のイチゴテネシヤンを各農家に広く普及することになり福島県から六百本の苗木を取りよせた。

現在平市では長寿、フエアーフアツクス、ビクトリア、福羽などのイチゴを片寄イチゴ出荷組合などで四町五反で作付しているが、一反歩からわずか二百五十貫という産出であまりにも少量であつたしかし今度取り入れられたテネシヤンは八月から十月ころまでに定植すれば翌年の四月には出荷できるというもので反当り約四百貫は産出できる。しかし現在の段階においては早急なる普及も図れないことからこれを相にして全農家に普及することになつたものでその成果が期待される。

平の國保記念日

優良者などを表彰

平市保険課では十月一日国民健康保険日を記念してきよう午後一時から市公会堂本館で国保の優良家庭五百二十九世帯の表彰式を行つた。この日県厚生部長、県保連合会長石原幹郎氏、石城福祉事務所長、諸橋市長、大泉副長など約六百五十名が集まつて佐藤総務部長の開会について諸橋市長の式辞国保優良家庭の表彰を行い、盛大に終了した。また国保を記念しての懸賞クイズ募集は五百四十七通の多きに達し、審査の結果平市草野字下神谷小島喜久治さんが見事正解、賞金五千円を獲得した。

この種目標達成のため四倉小学校札法寺に全区長二十数名が集り、吉田長より町勢一般の説明と町施策についての話があり、更に各区長から総意により区長会（全地区）が結成され、会長、豊田誠、副会長、長谷川磐太、間鈴木信与の三氏が選ばれた。なお区長会で決議文を町当局に提出したこの決議文によると

四倉町が町村合併による新発足以来健全なる発展を見つつあるは吾等住民として欣びに堪えない。町は目下町勢発展のための工場誘致問題等重要案件、山積する時、吾等区長としても区民の代表として積極的に町政に協力する要あり。此処に区長の団結力を発揮する為同町区長会を組織し町の当面する日鉄八茎鉱山の誘致を強力に推進するは勿論其の他全般に亘る協力を誓い以て同町の発展に寄与せんとする。右決議する。

各地で多彩な運動会

秋ともなれば運動会のシーズン各地で多彩な運動会を繰り展げている前夜の雨であやぶまれた三十日の日曜も幸い好天に恵まれ、平二小を始め四倉中学校など郡下各地でよい子たちが熱戦を展開、招待された老人や父兄たちを喜ばせた

（写真は平二小校の運動会の団体競技マナルス登山隊）

四倉区長会が発足

毎年十月から全国一斉に行われる赤い羽根の共同募金は地域社会の福祉を増進するため四倉町の本年度目標二十五万三千百八十一円で

急告！！
十月二日より八日まで上映の「恋愛時代」「OS愛情物語」の前賣券及チラシの期日が二日から九日までとなつておりますが間違いのためお詫び致します
お見逃しなく御観覧下さい
ひかり座

絶賛　十月一日まで
（大平洋戦争の記録）
日本かく戦えり
世界館
愈々明日限り
同時上映　総天然色　南極捕鯨船団
スタジオは大騒ぎ

今日のナイトショウ
▽愛と智慧の輪　十時十分から　東映劇場

天気予報
（今晩）北東の風曇
（明日）北東の風朝晩曇、一時小雨のぱらつくこともある、日中時々晴
（海上）今晩も明日も風波があり一時やゝ高くなることもある

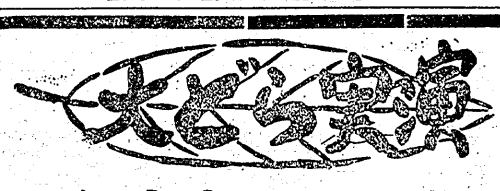
大どら食堂
＝銀座店において＝
皆さまから大好評をいたゞいております『大どら』の店頭実演を平市銀座店ではじめました。焼きたての、あたゝかい『大どら』の風味を御賞味下さいませ。
お値段　一個　二十円
詰折雅風　二百円　三百円　五百円
趣味の和菓子　みよし
本舗　平市田町　電691

味覚の秋
朝定食は大時より
昼定食四〇円―六〇円
味自慢
もりそば・かけそば三〇円
男女店員入用（四名）
▲年令十七才以上の方
▲給料五〇〇〇円
和洋食・きそば
由多加
平市役所前　電597

鰻の一番美味しい季節です!!
天然下り鰻
うな井　百五十円　二百円　二百五十円
大蒲焼
松竹入釜めし一五〇円、柳川鍋（一人鍋）五〇円
…向う一週間大特売…
出前迅速
江戸川
才槌小路店　電一〇二一
紅小路店　電一四五六

不動産売買・仲介鑑定賃家斡旋
福島県知事公認取引所
平宅地建物取引所
平市才槌小路踏切際色川材木店内　電三六一番

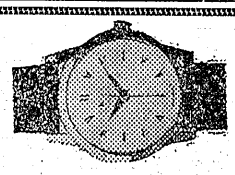
時計の分解掃除には
ヴエルヴオクリーア
DO8型
高速度洗滌機使用！
この性能をお試し下さい
◎平指定商チケツト
御利用下さい◎
山崎時計店
平5　TEL991

新教委は語る

先づ教育の向上

長谷川政平市

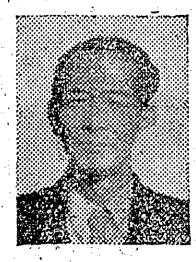

教育委員で教育長ということになるので従来より一層責任の重大なことを痛感している。殊に諸橋市長は常に教育第一主義を念願として市政に当られているので、この趣旨を体し本市教育の伸展に粉骨砕身御奉公致したい所存でありますので、市民各位の御指導御援助を御願い致します。

先づ教育の向上を図る第一としては設備の充実を図ることである。即ち校舎、校具を完備して児童生徒が学校に親しみ、楽んで勉強の出来るよう又教員はよく指導の出来るような環境を築いて上げることに努力したい。第二は優秀な教職員を得ることである。現在の教職員は皆よい先生であるが地域により優劣があることを認められるので、市内の交流は勿論他市町村との交流によることと、教職員の研修の方途を講じ人格識見の優れた先生を配置したいと考える。第三は現下の社会状勢から見て社会教育を振興し青少年の育成や地域社会の明朗化を図り住みよい平市建設に努めたい。その為には公民館活動を活発にして市民の生活に融合する施設経営に力を注ぎ青年学級、成人学校文化講座等を盛んにしたい。第四は教育機関の整備が未完成であるので中々手が届かないという状態であるが、将来は幼稚園による幼児の教育、高等学校卒業生のための大学を設置して名実共に文化都市として発展するような機運を作つて実現の一日も早からんことを念願している。

磐城市に労働會館

近く建設着手と決る

磐城市労協（議長中村勝信氏）では市の文化センター的性格をもつた労働会館を建設しようと市側の協力を求めていたがこのほど三代市長、長瀬議長、市労協村上事務局長、県労働金庫福田専務らが話合つた結果、早急具体化することにほぼ話が決つた。場所は旧小名浜地区に二千万円を投じて建てる計画で、二百坪七百人収容の大ホールを含む三百坪の鉄筋建築とし宿泊、会合施設のほか市労協、農、商、工団体事務所なども収容する計画がたてられている。資金は日本水素労組が県労働金庫から二千万円金額を借り、市が十カ年年賦で償還しようというもの。

増える少年犯罪

不良行為が一番多い

平署では少年犯罪が昨年上半期に比較して殺人放火等の凶悪犯が減少したのに反し、強姦、暴行、脅迫恐喝等の粗暴犯が増加し、更に喫煙、飲酒怠学等犯罪化への一歩手前の少年が激増しているところから、今後も防犯指導や街頭補導を強化し少年の保護育成対策を練ることになつた。平署で発表した県内の少年＝犯罪状況に依れば学生生徒の犯罪が目立つて減少しているのに、農業や工員等の有職者で比較的恵まれた環境にある少年の犯罪が増加しているのが注目されている。

犯罪別に見ると、今年度上半期では道路交通取締法違反が一番多く一●四八一件で昨年上半期より五五五件増、減少しているのは軽犯罪、慢せい剤取締法違反だけである又窃盗犯行為では飲酒喫煙三三六件、怠学怠業一八三件、不良交遊七七件等で昨年上半期の五九一件より四六一件も多い一

四日労働衛生大會

第七回労働衛生週間は十月一日から全国一せいに行われるが、平労基署、平地区産業安全衛生協会では同四日午後一時から平市商工会館で平地区労働衛生大会を開催、職業良事業所ならびに功労者表彰、福島労基局長中島有夫氏の講演を行う「福島労基局長賞」努力賞＝古河鉱業好間鉱業所、東北電力平営業所「平地区協会長賞」関谷光彦（常磐炭砿磐城鉱業所）渡辺浩（古河好間炭砿）沼田五男（日本水素）菊地正（呉羽化学）鈴木平次（磐城セメント）鈴木文作（大成建設呉羽営業所）吉川武夫（呉羽化成）森源次郎（日曹赤井炭砿）山崎佐内（東北ガラス）斎藤幸男（大阪造船）小野武保（常磐交通）斎藤清一（小名浜運送）小岸市太郎（日本水素）前田五郎（古河好間炭砿）手代木義胤（呉羽化学）伊藤寅治（小田炭砿）荒木勝弘（平機関区）鈴木儀吾（品川白煉瓦湯本工場）黒田直寿（専売公社小名浜工場）大和田幸蔵（常磐炭砿磐城鉱業所）坂田良三郎（平客貨車区）高野毅（加地和組）伊藤文五郎（磐多運輸）但沢弘子（東北電力平営業所）岡田フチエ（福島運業）「平署長賞」大日本勿来炭砿、平機関区、大黒屋。

八代氏を表彰

文化財調査に功績大

文化財保護委員会は去る二十五日亡くなつた磐城市御代（元鹿島村村長）の八代鋭定氏（六七）を多年文化財調査員として活躍した理由で表彰することを決定した。八代氏は大正六年以来石器時代の遺跡の発掘などに力をつくし大正九年からは文化財における地方調査員となり、また文化財保護委の案内委員もつとめた。この間に手がけた国宝重要美術品、史跡、名所、天然記念物は百件以上にのぼつている。二十七年の文化の日には福島県から第一回の文化功労者として表彰されており「福島県における古墳分布の状態」その他の著書がある。なお文化財の保護または活動する功労者表彰規定は二十六年定められたが文化功労者に対してこの規定が適用されるのは八代氏がはじめてである

暴行傷害など四人送検

勿来警察署ではこの程左の四名を暴行傷害罪の疑いで捕えた、調べによると、▽勿来市酒井出蔵町採炭夫石田正（三〇）は去る八月十八日同町内で盆踊りの晩同地内の青木茂さん（三四）に因縁をつけた挙句鉄拳で顔面を殴打し全治五日の傷害を与えたもの

▽山田町仁井田一三採炭夫根本芳松（三三）は九月十五日午後十一時ころ自宅で就寝中隣町の同僚渡辺鉄男さん（三三）に呼び起されたので危害を加えられるものと早合点し鋭利なカミソリをもつて鉄男さんのけい部に切りつけ全治二週間の重傷を与えたもの

▽勿来市白米字林中六〇炭鉱事務員伊藤春雄（三二）は九月十七日午前一時三十分ころ錦町字想夢福泉飲食店でたら腹飲んで表へ出ようとした処を同家の女中草野トクさん（三五）に呼び止められたのがしやくにさわつて側にあつたビールビンをトクさんの前額部に投げつけ全治一週間の傷害を与えたもの

▽田人村大字黒田斉道八五農業鈴木飛四九は九月七日午後八時ころ同町湯倉地内林道で飲酒の勢にまかせ通行人の蛭出百三郎さん（五一）に因縁をつけて持つていた草刈り鎌を振り廻し同人の右けい部数カ所を切りつけ全治二週間の重傷を与えたものでいずれも二十八日警察署のみ送検。

ボクらの稲も大豊作

平一小の校田

○…台風一過……心配された稲付もどうやらホツト一息ます平年作は上廻るだろうと石城地方農家で明るい表情をとりもどし刈入れ前の手入れに楽しい汗をふいているが……

○…ここ平第一小の中庭にも豊作の秋に恵まれた稲がふかふかとたれはじめ生徒達の勤労の喜びが実を結んだ

○…同校の生徒はほとんどが市内の子供ばかりなので……同校では学習の理科と結びつくよう稲の生育をくわしく観察するために一畝程の田をつくつて苗代から田植え除草刈入れまでするもの

○…例年なら一斗五升がせいぜいというところだが豊年万作で二斗はとれましようと校長はじめ生徒は鼻たかだか……

今晩のラジオ

NHK（第一）

6.00 シンブン
6.25 七つの音い
6.40 スポーツだより
7.15 録音ニユース
7.30 三つの歌
8.00 お父さんはお人好し
8.30 浪曲
9.05 メロデイ音楽特集
9.15 街頭録音
9.40 幻の部屋
10.15 物語
10.40 新家庭読本

ラジオ福島

6.05 トニの童話
6.40 鞍馬天狗
6.50 音楽の小箱
7.15 人情夜話
7.30 角家演芸会
8.00 五万リレークイズ
8.30 歌う遊覧船
9.00 日東紡アワー
9.30 コロムビアアワー
10.05 名作アルバム
10.25 福島昔ばなし
10.40 夜の希望音楽会
11.05 時事解説

今晩の映画

…世界館…
7.00 スタジオは大騒ぎ
8.02 南極捕鯨船団
8.50 日本かく戦えり
2日マデ・電58

…民劇…
7.00 箱入娘と番頭
8.10 五十年目の浮気
9.00 ロマンス娘
2日マデ・電1322

…東映劇場…
7.00 地下鉄三四郎
8.26 忍術医男児
2日マデ・電65

…ひかり座…
6.40 争斗の丘
8.37 失われた大陸
1日マデ・電1338

…聚楽館…
6.35 アメリカの戦りつ
8.40 中共脱出
1日マデ・電470

…平館…
7.00 わが町
8.55 三羽烏再会す
2日マデ・電466

シネマスコープ総天然色
CINEMASCOPE
スカートをはいた中尉さん
曲線美人の奥さまがまき起す爆笑とムズムズ！
トム・イーウエル　シエリイ・ノース　主演
2日より8日まで　聚楽館

東方の雷鳴
平和なインドの一小国に武器密売業者が入りこんで巻き起す恋と風雲の大波乱！
アラン・ラッド　デボラ・カー　主演

眉が面白い程とれる
ラテミン
おすすめします
あこう　ギンザ　電四四

秋隨一の名画――女性映画週間
10月2日より8日まで
シネマスコープ　四本トラック　完全立体音響　総天然色
CINEMASCOPE
恋愛時代
オリーブの花のあまく薫る南イタリアの丘陵地帯レモン林の甘い微風限りない情感と感激に溢れた珠玉の名画!!
マリナ・ヴラディ主演　文部省選定
イタリア映画　NCC提供
愛情物語
ともに願い共に誓つた愛情もはかなく去つた妻の面影を求める心の哀れさ……
タイロン・パワー　ジョージ・シドニイ　監督
ミノヴァイク
ビクトリア・シヨウ　コロムビア映画
次週　戦塵　スーパースコープ
上映　ボスを倒せ
ひかり座　総天然色