常磐毎日
発行所 平市田町75 常磐毎日新聞社 営業部専用1210 編集部1269

# しっかり頑張ってこい
## 盛大に五輪選手壮行會

十一月二十二日からメルボルンで開かれる第十六回オリンピツクに参加する重量挙バンダム級古山征男(一七)、同南部良雄(三三)、同フエザー級白鳥博義(三三)、バスケツトボール大平礼三(三三)三選手の壮行会がきのう二十一日午後二時から平一小講堂で開かれた。この日会場正面には日の丸が飾られ、諸橋平市長、長谷川教育長、鈴木石城陸連会長など約五百名がつめかけ「しつかり頑張つてこい」と限りない声援を送つて激れいした。

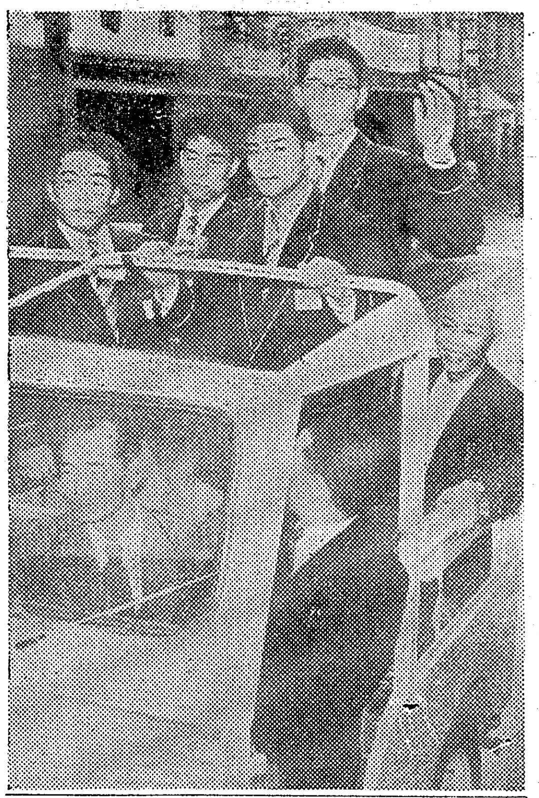
(写真は五輪代表の街頭行進車上左から古山、南部、白鳥、大平の各選手)

## 誓いも新たに
### 四選手街頭から挨拶

左の胸に日の丸のマークをつけた紺の上衣、グレーのズボンと揃いのユニホーム、ブレザーコートに身を包んだ四選手は喜びと感激の頬をそめて正面に着席、各氏からの激励のあいさつ、ついで餞別などがおくられた。これに対して白鳥選手は四選手を代表して「郷土の皆様の声援を心にきざみ正々堂々と斗うとともに平和親善使節の代表として役目を果してきたい」と力強いあいさつを行つて会を終つた。

引続き四選手は市役所のオープンカーに乗り会場を出発、市内目抜き通りを一巡各所であいさつしたが、地元だけあつてドツト車をとり囲み「がん張れ」などと激励の言葉が浴せられ、四選手とも優勝の誓いを新たに感激にほおを紅潮させていた。なお一行は十一月十四日メルボルンに飛び立つ。

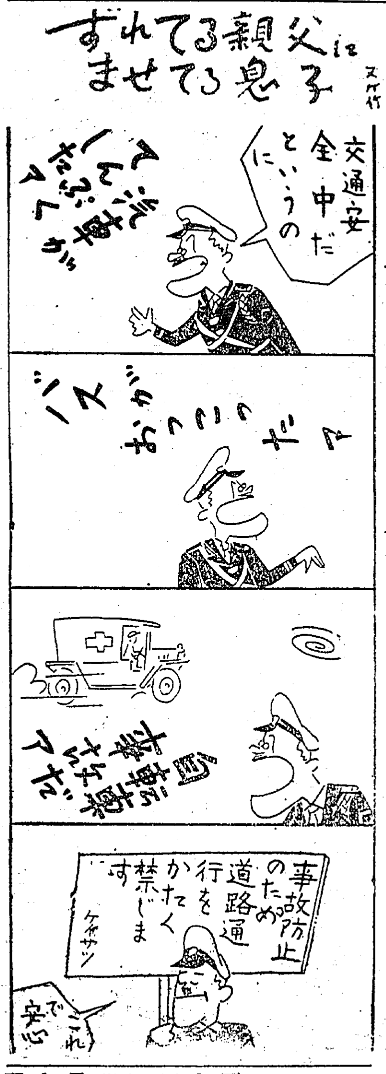


## 磐城では安全クイズ

磐城警察署栗田署長は秋季交通安全旬間にちなんで流行のボナンザグラムを作成、解答を一般市民から応募している。応募規定はハガキに住所氏名をはつきり書き、二十五日まで磐城署交通係宛送附のこと。入選者三十名に薄謝が進呈される。問題は次の通り。

**問題** 石□地方で交□事□の一□□いのは□□署内で今年は十月十日までに□十八回□年の□率の増加でこのため死者□人ケガ□十三人車その他の損害約□万円の犠□です恐しい事□を防ぐのには運□者はスピードを□しすぎない安□運□する歩□者は対□交□を守る車の□□直□幼□のひとり歩き路上□□自□車の□人のり無□火をやらないことです。

## 中学三年の女生徒
### 六人組の痴漢に襲る

二十一日夜八時三十分ころ平市草野下神谷中学生A子さん(一四)は近所の店に買物へ行つての帰り、自宅門口まで来たところ突然暗がりから飛び出して来た六人組痴漢に襲われ、裏の豆畑にかつぎ込まれたが、必死に抵抗大声で救いを求めたので危く難をまぬがれた。附近の不良の仕業とみられ平署で捜査を進めている。

## 藝妓さんら箱根旅行へ
### 平料芸組合で

平料芸組合では毎年十月芸ぎさんたちの見分をひろめる意味で名所旧せきなどの見学旅行を実施しているが、今年は来る二十四日から芸ぎさん五十名が参加して一泊二日の予定で東京―箱根方面へ旅行する。出発は二十七日午前七時平駅発の上り急行。

## 勿来の盗炭急襲
### モグリ坑五カ所閉鎖

夏枯れを知らない常磐地区の炭砿地帯は石炭ブームの波に乗つていくら掘つてもまだ足りないの景気でうけに入つている。このため勿来、小川地区には盗炭モグリ坑口が続出、平石炭支局では数回に亘つて摘発しているが、十九、二十の両日は勿来地区の二炭砿を急襲、採掘停止を命ずるとともにモグリ坑口五カ所を取潰した。なお同局では赤井、好間地区のモグリ坑口と盗炭を内偵しているが、近く摘発の段取を進めている。

モグリ坑口、盗炭を重視した平石炭支局では十九日勿来市勿来東炭砿(砿業権者遠藤かなえ)のモグリ坑四カ所、二十日は勿来市植田炭砿(鉱業権者三好忠一)のモグリ坑口一カ所を摘発した。

勿来東炭砿は数カ月に亘つて石炭百トン以上、植田炭砿は約三十トンの石炭不正採掘したもの、なお両炭砿とも常習的な悪質炭砿でいままで再三警告摘発されているため、厳重処置の強行処分をとることになつている。

現在管内の炭砿は八十八炭砿で坑口数は五百数十になつているが、昨年実施された合理化法でいままでのように簡単に休廃山また勝手に坑口を潰したり新しく開設することが出来ないため石炭景気の波の押しよせた常磐炭田には日増しに盗炭、モグリ坑口が増えているもの

## 香取バレエ團と四家武子さんを招き
### 磐女でバレエと独唱会開く

家庭科教育研究校に指定された磐女高校では、家庭科施設改善資金造成のため同校卒業生で現在中央で大いに活躍している香取希代子バレエ団と藤原義江歌劇団でその将来をもつともしよく望されている平市出身の四家武子さんを招き二十七日午前九時と午後二時の二回、磐女講堂でバレエと独唱会を催すことになつた。

香取バレエ団の上演は去月二十二日午後六時から日本青年会館で初公演、最も意慾的な作品として好評を集めた創作バレエ「最後の一葉」と「氷上ヴアリエシヨン」の二幕、四家武子さんは日本歌曲、歌劇曲など二十数曲をひろうすることになつている。なお入場料は前売百円。

## 本部長賞に 豊島さん

常磐署主催の交通安全街頭弁論大会は二十日午後一時から常磐市温泉神社前に小中高校生二十三名が参加して熱弁を揮つた結果「私たちは交通安全の協力者」と題した湯本第三小学校六年生の豊島民子ちゃんが見事本部長賞を獲得した。

**磐城電通の新役員** 全電通労組新役員の改選期に当り磐城電報電話局分会でも十八日午後五時選挙の決果、左の役員が決つた。分会長石川享、書記長鈴木実◎執行委員小林留男、神成永夫、佐藤孝平、面川ヨシエ。

## 二百圓入り封書
### 貧しい人にやってこ

炭砿地帯の貧しい人達にあげて下さいという内容の手紙に現金二百円を同封した封書が二十一日平駅前巡査派出所に配達されたが、差出し人の名が一中学生としか書かれていないことから、平署ではこの行為に感謝するとともに差出し人を捜している。手紙の内容は次の通り。

「連日の新聞紙上にふとした出来心から盗みを働く人や種々な犯罪者を犯した青少年達の取締りをする警察の人にはただ頭が下がります(中略)僕も貧しい環境の中にあるが、僕の家ばかりが貧しいのではなく上には上下には下があると思つている。同封したわずかばかりの金を炭砿地帯の貧しい人にあげて下さい」一中学生より。

**ナイトショウ**
▼駄々子社長 十時十分から 東映劇場

**天気予報**
(今晩)北風晴時々うすぐもり。(明日)北のち南風始め晴、層雲が多くしだいに雲がとくなつて来る。(海上)今晩おだやか明日しだいに風浪が出る。

御婚礼家具 調度品
特売奉仕中
三重タンス各種 洋服タンス ベビータンス 鏡台・針箱
伊東家具店 平市新川町 電464

銘菓 六段最中 平凡

肖像画女子習生入用
◆年令満十五・六才の方
菊水画房 平市五丁目

財団法人 厚生医療指定病院
竹林病院
本院 平市十五丁目十三番地 電話六〇八・八一一番
分病棟 平市小太郎町十三番地 電話一一二七四番

味覚の秋
御家族御同伴。。。
御商談に。。。
秋の栄養補給は是非大宝のとんかつを御召し上り下さい。。
平の とんかつ大寶
平市常陽銀行前 電968

誰でも知つてる使つてる (秋)

優良スポーツ用品各種売出中
タイラ運動具
平市才槌小路4 TEL 108

福島トヨペット平支店開店!
営業品目 トヨペット・マスターライン・トヨエース
御あいさつ
毎度格別の御引立を賜わり厚く御礼申上げます
さて従来のトヨタ自動車全製品の販売は福島トヨタ自動車株式会社でも取扱致して居りましたが今般皆様方の一層の御便宜をはかるため新しく福島トヨペツト株式会社を設立して、トヨエース及びトヨペツト・マスターラインの二車種を新設会社で御取扱申上げることに致しました
尚新会社は十月十日より営業を開始致して居りますので、今後共宜しく御高導を賜わります様お願い申上げます
昭和三十一年十月
トヨタ自動車販売株式会社 取締役社長 神谷正太郎
福島トヨタ自動車株式会社 取締役社長 佐野富太郎
福島トヨペット販売株式会社 取締役社長 佐藤栄一 取締役平支店長 大内弘
支店 平市正月町一九 電三七〇 (スピーディー自動車商会内)

◆味覚の秋◆
名物若ひな料理
自慢チキンカレー
◆行楽の秋に◆
詰合せサンドウイッチ
折詰寿司
レストラン 不二屋
平市中央通り 電1750・886

# 三回以後は平で開くか

## 平事件控訴審 第一回十二月四日と決る

昨年八月福島地裁平支部の一審で「騒乱罪は成立しない」と判決され、注目された平事件控訴審はすでに検察、弁護双方から控訴趣意書が提出され、近く公判開始の運びとなつていたが、二十日午前十時から仙台高裁会議室に高裁側籠倉裁判長、岡本、佃野両陪席判事仙台高検側済田、山浦両検事、弁護人側から竹沢弁護人ら六氏および佐藤民夫、鈴木磐夫、鈴木光雄の三被告代表が出席、公判日程、その他につき打合せを行つた結果第一回公判は来る十二月四日、第二回同五日に仙台高裁旧陪審法廷で開くことを決定した。

同打合会では弁護団、被告達から控訴審も一審法廷の平支部で開くよう強く要望したが、第一回と第二回は一まず仙台高裁とし、第三回以降は最高の指示をあおいで決定することになつた弁護団側の現地裁判要求の理由は被告たちの経済が苦しいため仙台で公判を開いた場合、代表数名が月一回程度しか出廷出来ず、もし事実審理の開始となつた時はほとんど被告が出廷不可能だということにある。

結局第三回（来年一月十六日）以降は平支部で続行されることになるもようである。

## 夏井渓谷の撮影会開く

県、県写真材料組合共催の「秋の夏井渓谷撮影会」は二十八日午前十時から夏井川渓谷で東映ニューフエース、一流ファッションモデル数名を招いて開く。当日はじやんがら念仏踊り、白虎隊なども特別出演することになつている。作品締切りは十一月二十日で応募枚数に制げんはない。

## 市川巡査が一位 交通整理コンクール

石城五署警察官交通整理競技大会は二十日午後一時から平市三丁目三十メートル道路交叉点で開かれ街行く人達も立ち止まつて選手の整然と車や人を整理するのを見ていたが、とくに平署から横ぎ違はん車を繰出して違はんなどを指導していた。審査の結果平署市川松治巡査が優勝した。成績次の通り

①市川松治巡査（平署）②菅野一夫巡査（機動隊平分遣隊）③菊地新次郎巡査（平署）④高橋孝雄巡査（勿来署）⑤吉井洋意巡査（磐城署）

## 六丁目と三丁目が勝つ 平青親善野球

平市内の町内親善野球大会はきのう二十一日東部は平第三小で行い六丁目（若竹チーム）が優勝、西部は平第一小学校庭で三丁目チームが優勝した結果、市内優勝の覇権をかけた東西対抗試合は二十八日平市営球場で行う。対戦成績は次の通り。

六丁目不戦勝―南町
二十八区7―4七丁目
鎌田町13―1新川町
六丁目16―0鎌田町
二十八区14―4月見町
決勝
六丁目17―2二十八区
西部
決勝
三丁目3―1鍛冶町

## 常磐勢が四連勝 東部炭礦柔道大会

東部炭砿柔道連盟主催の第四回東部炭砿柔道大会は二十一日午前九時から平工体育館で開かれた。参加は十六チーム、百三十名で砿業所対抗団体ではA、B級とも常磐チームが四連勝した。成績次の通り

「砿業所対抗」▽A級＝常磐Aチーム▽B級＝常磐Aチーム「こ人」▽二、三段①菅野吉徳（常磐）②円谷正甲子（常磐）③阿部忠重（常磐）④赤津久太郎（古河）▽初段①吾妻信夫（常磐）②吉田富治（古河）③遠藤高夫（常磐）▽段外①鈴木喜一（常磐）②山野辺進（常磐）③稲見清（常磐）

# 少年オッテナ 7

えと文 谷田部風太郎

## イオマンテの夜（熊まつり）

1

おじいさんのシユパチは、トリヤにこう言つてきかせました

「そして奴等は執念ぶかくまだわしをさがしていたらしい。ニムオロの部落ではわしと副酋長のお父さんだけしか残つていないのを知ると、誰もしらないカムイの谷の場所をききだすためにわしたちをさがしていたのだ。

そしてわしのいるところを遂にみつけた。それで部落の見える川の岸に目じるしとしてきざんで行つたのがあの彫刻なのだ。必ず奴らは近いうちにあの川を渡つておしよせてくるだろう」

おじいさんはまた心配そうに吐息をつくのでした。

「でもその印のある木を切つてしまつたのですからもう大丈夫でしよう」

「いや、印は一ケ所だけではないだろう。川の向うにもずつとしるされているにちがいない。その印を追つて来ればこちら側の木を切つてしまつたとて何にもならない」

トリヤも何となく心配になつて黙つてしまいました。そのときお母さんのサラが入つてきました。「おじいさん、用意ができましたよ」

明日は熊まつりなので、今日は前夜祭なのです。熊まつりとはアイヌ民族がいちばんそんけいしている熊を殺し、そのれいを送ることなのですが、その意味を少しお話してみたいと思います。

アイヌ民族はすべて火によつて煮られたものをたべ、また死後を清めてもらうということからアベカムイといつて火を大切にします。また海の幸を代表してシヤチをルプンカムイといつて拝みます。アイヌの国ではすべての神様がそれぞれ変装してくると信じていたので、村の守り神であるふくろうはふくろうの姿に、山の神様であるキムンカムイは熊の姿になつて人間の世界にあらわれる、と思つていたのです。熊はことに人間のために毛皮や肉やきもをお土産にもつて来るし、いちばんえらい神さまなので、肉や皮やきもを有がたく頂戴したあとで、酒やだんごを持たせて、その魂を親神さまのところへ送り返すのであります。その熊送りの文句には次のようなことがいわれるのでした。

（つづく）

## 今晩のラジオ

NHK（第一）
六、〇〇 シンブン
六、三五 七つの誓い
七、一五 録音ニュース
七、三〇 三つの歌
八、〇〇 お父さんはお人好し
八、三〇 浪曲
九、一五 街頭録音
九、四〇 幻の部屋
一〇、一五 物語
一〇、四〇 新家庭読本

ラジオ福島
六、〇五 トニーの童話
六、一五 スイートコンサート
六、四〇 競馬てんぐ
六、五〇 音楽の小箱
人情夜話
七、一五 角家演芸会
七、三〇 とフエ太君
八、〇〇 五万円リレークイズ
八、三〇 歌う遊覧船
九、〇〇 日東紡アワー
九、三〇 コロンビアアワー
一〇、〇五 名作アルバム
一〇、三五 夜の希望音楽会
一一、〇五 時事解説

## 今晩の映画

▽世界館 廿三日マデ
七、〇〇 世紀の勝敗
八、四〇 ほれるな弥ン八
▽民劇 廿三日マデ
六、一〇 夜あけ朝あけ
七、四四 新しい米つくり
八、二七 日蝕の夏
▽東映劇場 廿三日マデ
七、〇五 振袖太平記
八、五六 危うし獅子丸一ぺい
▽ひかり座 廿二日マデ
六、三三 街中の拳銃に狙われる男
▽聚楽館 廿二日マデ
八、一〇 殺意の瞬間
六、四〇 ニューヨークの休日
八、三三 明日泣く
▽平館 廿三日マデ
七、〇〇 秋場所大相もう（後）
七、三〇 地下から来た男
八、三三 隣の嫁

CINEMASCOPE
雄大なる大自然に挑む鉄の男たち
愛も情も振り捨てた男の世界を描く一大メロドラマ！
男の世界
23日より公開
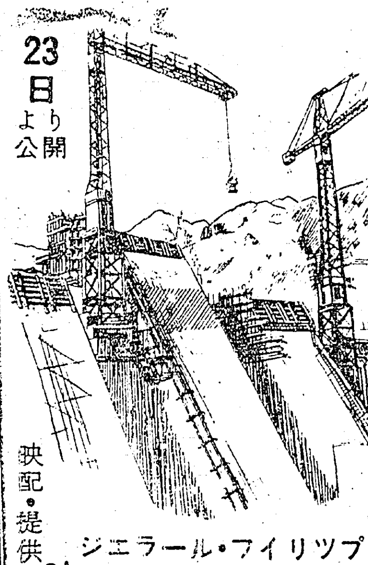
映配・提供
ジエラール・フイリツプ 主演

総天然色 シネマスコープ
ミシエール・コルドオ ジエラール・ウーリイ 共演
監督 イヴ・アレグレ
ひかり座

映配
暴力の季節
陽のあたらぬ都会の片隅にあえいで青少年を描く問題の異色作！
ジエイムズ・ウイツトモア主演
ドン・シーゲル監督

家具の あるが
平銀座店 電三三
平四丁目店

割烹 滝月 平電一〇七三

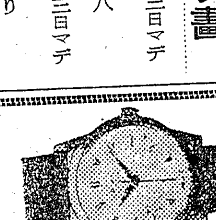
時計の分解掃除には
ヴエルヴオクリーア DC8型
高速度洗滌機使用！
この性能をお試し下さい
◎平指定商チケツトを御利用下さい◎
山崎時計店
平5 TEL991

味覚と食欲の秋
レストラン パールが
新鮮を誇る
野菜サラダ
サンドウイッチ
最上神戸牛使用の
ビーフステーキ
★各種料理豊富に取揃えハイキングに是非御利用下さい
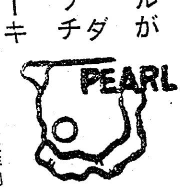
PEARL
レストラン
パール
平市田町5の1 電1388

特選 牛・豚・肉
（福島ハム製品）
ハム・ベーコン・ソーセージ
の御用命は
電1726
イチバンナヂム
★迅速配達の店★
広越肉店
平市田町10

23日ヨリ公開
同時上映
平和な家庭を打ち破つた誘かいの魔手
誘拐
グレン・フオード
ドナ・リード
文部省選定
優秀映画鑑賞会推薦
理由なき反抗
JAMES DEAN in "REBEL WITHOUT A CAUSE"
十代の危機を爆発させるジエイムス・デイーン、シネスコの画面一杯に暗い衝動にかられ怒りそして悩むジエイムス・デイーン
監督 ニコラスレス
ジエイムス・デイーン
ナタリー・ウツド
聚楽館

シネマスコープ総天然色
CINEMASCOPE