常磐毎日
発行所 平市田町75 常磐毎日新聞社 営業部専用1210 編集部1269

駅ヨリ三分 産婦人科 齋藤医院 平市南町 電九〇二 入室完備

第二回石城一周駅伝競走 十一月十八日開催と決る

冬期スポーツのトツプを切る豪華版第二回石城一周駅伝競走は、二十七日午後二時半から平医師会館で第一回役員会を開いて日程、コースなどを協議した結果十一月十八日と決まつた。来月初めまでには大会要綱などをプリントして各関係方面に発送することになつているが、第二回からはマラソンを愛好する人達のグループ、団体、青年団などの一般チームも気安く参加出来るように従来の参加料を全廃、官庁、一般の小中企業からの参加を大いに歓迎することになつたので第一回をしのぐ盛会が期待される。

期待される四倉高

現在出場を予定されているチームは高校の部では平工、平商、磐高、内高、小名浜水産、四倉高A、B小名浜高、勿来高、磐農A、B、湯本高の十二チーム、一般では常磐炭砿、同習技生、全好間、小名浜高OB、国鉄、平商OB、磐高OB、呉羽、など八チームだが、大会日までには更に五、六チームの参加を見込まれる。

なお早くも各地で猛練習や試走を始めているので文字通り抜きつ抜かれつの白熱戦が石城の天地一ぱいに繰り展げられるものとみられるが、さきほど行われた石城地区高校陸上競技大会の五千米で一位から五位までを独占した四倉高校の進出は今大会の興味の的ともなつている。

四倉の文化祭一日から

四倉町では産業の振興と文化の発展、生活の改善向上を計るため第二回産業文化祭を来る十二月一、二の両日四倉小学校において盛大に挙行することになり役員、各館長らを次の通り決定した。なお同校正門前には地元商店などが参加してデコ市を開く。

◇会長、吉田寿三郎◇副会長、渡辺教育長、新妻商工会長◇顧問、木村守江、植田万次郎、西山助役、酒井収入役、各支所長全町議員、全教育委員、全区長各地区消防団長、日鉄鉱業西脇所長◇各館長、農林館（本間義雄）水産館（長谷川慎二郎）商業館（長瀬武重）工業館（豊田誠）観光館（吉田正）厚生館（荒川たけし）文化館（松崎嘉雄）民芸館（豊田美孝）◇事務局酒井貞三、経済課全員、鈴木之衛、戸田重雄◇各館会場は、同小学校講堂（民芸館）北側校舎下（農林、水産、工業の各館）同校舎階上（厚生、商業、観光文化、4HC）礼法室（文化館）

金融懇談会開く 平市

県商工課、国民金融公庫平支所では年末金融、業者組織などについての懇談会を十一月十二日午後一時から平商工会館で中小企業者を集めて開く。内容は次の通り。

▽「県商工行政について」県商工課長菅野光弼氏▽「指定事業計画について」県中小企業協同組合村上光平氏▽「国民金融公庫支所の年末融資について」国民金融公庫福島支所長、笹山勝氏、同平支所長奥山貞一氏▽商工中金福島支所の年末融資について」商工中金福島支所長▽「年末融資保証について」県信用保証協会専務平子忠民

大浦消防など表彰 平署 犯人逮捕の協力者

平署ではきよう二十九日午前十時から同署で犯罪の予防とその他の事件に協力した次の団体一、個人二名の表彰式を行い、感謝状と金一封を贈つた。

◇四倉町大浦消防団第二分団＝日夜犯罪の予防とその他に協力していたが、三十一年十月十七日団員一致して山狩りを行い窃盗犯人逮捕に協力した。

◇古河砿業株式会社好間砿業所公安係佐藤初太郎氏(四三)、安田留三郎氏(五〇)＝三十一年九月同砿業所に侵入、トロの車輪二個三千五百円相当を盗もうとした窃盗前科三犯林藤悦(五三)を逮捕した。このため四十七件三十八万円にのぼる金属製品盗みが判明したもの。

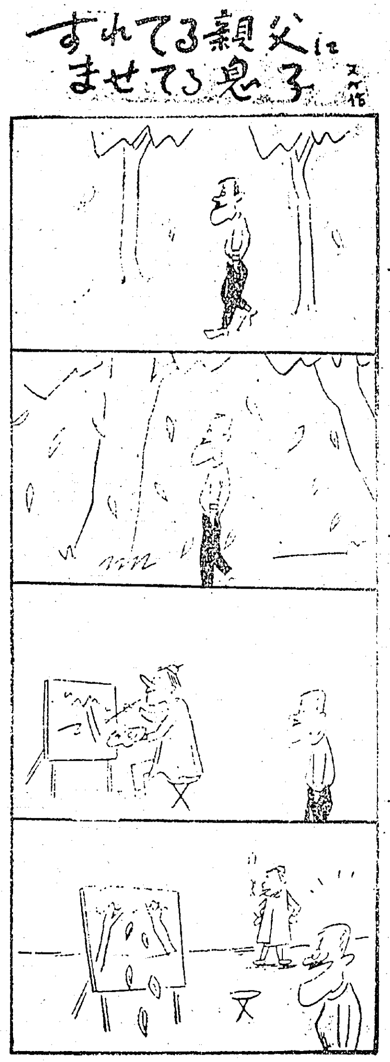

磐高が勝つ 浜通高校野球

秋季浜通り選抜高校野球大会は、昨二十八日午前八時から四倉高校々庭に磐高、平工、四倉高、平商の四チームが参加して行われ、各高校の熱戦が展開され午後から決勝が行われたが、折からの雨で磐高対平商は七回戦までで終つたが結局磐高が優勝した。戦績次の通り。

磐　高2－1平　工
平　商2－1四倉高
磐　高5－1平　商

磐城の狂犬予防注射

秋季狂犬病予防注射を次の日程で行う。

▽二十九日、午前九時－十二時上釜十公民館、午前一時－三時渡辺支所下川▽三十日午前十時－十二時下川駐在所、午後一時－三時同日泉公民館＝▽三十一日午前十時－午後二時玉川支所▽十一月一日午前十時－午後二時鹿島診療所、▽二日午前十時－午後二時江名支所▽五日午前十時－午後二時永崎海岸▽六日午前十時－午後三時鹿島神社▽七、八日午前十時－午後三時本庁東側

炭車に轢かれ重傷

二十八日午前零時五分ごろ常磐炭砿湯本六坑電車抗で運搬夫北郷光男さん(三四)は運搬作業中炭車にふれ右足切断、左足も足首に皮膚でつながつている程度でほとんど切断するという重傷を負つた。

映画館内でスリ捕る

岩手県九戸郡中野村生れ住居不定無職城下邦定(三四)は二十八日午後十二時十五分ごろ平市紺屋町映画館民劇で映画観覧中の平市上神谷字中無職四家キシノさん(三二)の手提鞄から現金千三十円在中のビニール製サイフをスリ取つたところを平署員に窃盗現行犯で捕まつた

主食の登録替え受付く

平市市民課では米屋の登録替えを十一月十二日から十四日までの三日間市民課と各支所で受付けることになつた。これは新たに変更を希望するものだけである。

東洋酒販会社で盛大に三周年を祝う

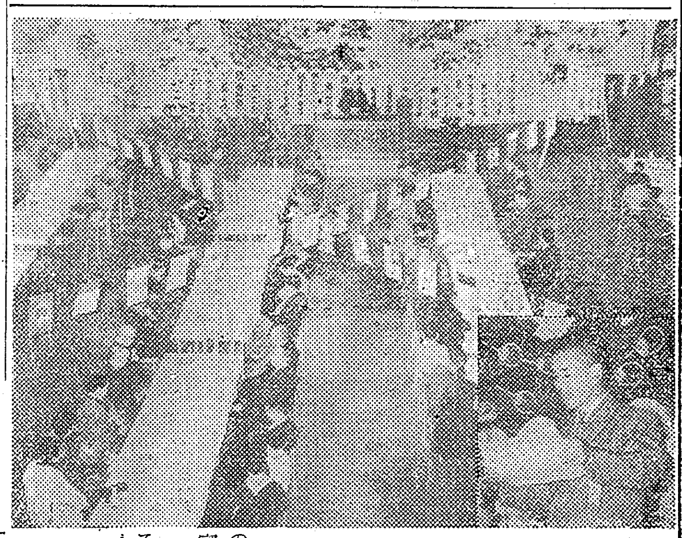

平市禰宜町東洋酒販株式会社＝社長杉田松太郎氏＝創立三周年を記念しての祝賀会を二十七日午後二時から平市公会堂本館で開いた。この日会場には関係者約五百名が列席して記念式典が行われ杉田社長の挨拶、関係者の祝辞があつて祝宴にうつり盛会裡に終了した。

（写真は記念式典、円内は挨拶する杉田社長）

母松本トク儀病床のところ十月二十七日午後十一時三十分逝去いたしましたことに生前の御厚誼を深謝し謹んで御通知いたします
追つて告別式は十月三十日午後二時自宅において仏式により相営みます
昭和三十一年十月二十九日
平市大字鎌田字岸二四
喪主 松本清美
新家芳美
友人代表
外親戚一同

ラジオ古山

天気予報
（今晩）北東の風曇一時雨
（明日）北東一時南よりの風曇、遅くなつて雨
（海上）今晩は多少風波あり次第に高まつてきましょう

クリーニング 洗張 小松崎本店 平館前 電一三四三

10月25日 結核予防週間 みんな揃つて健康診断 10月31日

小児科 内科 三井医院 平市田町 電話六一五

内科 小児科 蓬来医院 電話一〇三一番

厚生医療指定病院 肢体不自由者相談所 財団法人 竹林病院 院長 竹林貞吉 本院 平市十五丁目電話六〇八・八一一 分病棟 平市小太郎町一三 電話一二七四

平医師会 会長 鈴木正男

結核予防法指定病院 財団法人 石城精神医学研究所 附属 新田目病院 平市才槌小路二四電一五・一三五六

内科 呼吸器科 小児科 後藤医院 平市古鍛治町（県社下）電話一〇三六

小田チームが勝つ
第三回健保野球大会

県社会保健協会平支部主催の第三回健保野球大会は二十七、八の両日平工、平市営の両球場に小田砿など十四チームが参加して熱戦をくり広げた結果、小田チームが今大会のダークホース日星製作を六対一と敗つて優勝した。対戦成績は次の通りである。

平工球場
常磐交通7−6大黒屋
品川白煉瓦19−1日鉄八茎
小田砿−11−0矢ノ倉炭砿
二回戦
矢対事務所13−0常磐交通
小田砿2−1品川白煉瓦
三回戦
小田砿4−3矢対事務所

市営球場
東洋自動車5A−3戸部炭砿
大東相互6−1トヨダ自動車
山崎炭砿4A−1昭和工業
日星製作5−2東部ガス
二回戦
大東相互8−3東洋自動車
日星製作7A−0山崎炭砿
日星製作8−0大東相互
決勝戦
小田砿6−1日星製作

調理士資格講習会

平保健所では三十一年度第二回調理士資格認定講習会を十一月二十日から二十四日まで同所で開く。講習内容は公衆衛生大意、栄養学大意、食品大意、食品衛生大意となつている。

狩猟の免状 今日から交付

十一月一日から狩猟解禁を控え石城地方林務駐在室ではいよいよ平地区は二十九日から、植田地区は三十一日（一日限り）に狩猟免許状の交付を開始することになつた。狩猟熱は逐年高まり猟銃は五百七十件、空気銃四百五十件を上廻る見込み。

少年オッテナ 13

えと文 谷田部風太郎

イオマンテの夜 7

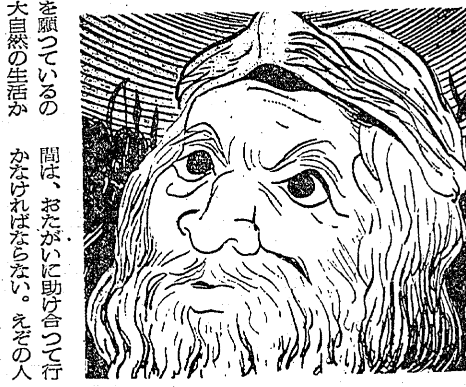

酋長は一言一言力強くいい放ちました。

敵は相手が酋長一人とみて武器をかまえながらも急にはかかつて来ません。

酋長は手をあげて大空に光る星を指さしました

「みんな見ろ、大空には星が輝やき、その下には広い大地が横たわつている。山も、水も、草も、木も、森も林もこのえぞが平和であることを願つているのに、人間だけが大自然の生活からかけはなれたみにくい生き方をしている。

人間には慾があるからだ。その限りない慾のために血を流しつつ、みにくい争いをつづけるのだ。この大地に比べたら人間の命ほど短いものはあるまい。あつという間に生れ、そして死んで行く人間—死んでしまえば永久に生き返らない命をもつ人間は、おたがいに助け合つて行かなければならない。えぞの人も、海の向うの人も、敵も味方もやはりあたたかい血のながれている同じ人間ではないか…」

酋長はひとみを熱しながら一息にまくし立てたが今度は急に静かになつて、「お前たちは戦うのか目的ではないだろう。実はわしだけが目あてで来たのだろう」といつて、とり囲んでいる敵を見廻しました。

「そのとおりだ。われわれは戦が目的ではない。酋長だけに話があるのだ」

敵の中から隊長らしい背の高い男が、一歩前へ進んで云いました。

「そんならおとなしく武器をすてて話をしよう。今夜は熊まつりだ、酒もある」

「だがここではできない、あなたに一緒に来てもらいたい」

「どこへ行くのだ、ここではだめなのか！」

「だめだ。我々はあるえらい人のいいつけであなたを迎えに来た。あなたが承知をしなければ部落を全滅させるまでだ。さあ我々と一緒に来てもらおう」

酋長はもう何をいつても無駄だと思いました。隊長はしきりにせきたてます。酋長がもし一言でもいやだと言つて首をふつたらどうでしょう。ざんにんな敵はたちまち部落をおそい、かよわい女子供まで一瞬にして毒矢の為にたおされてしまうにちがいありません。

「よし、行こう」

酋長は悲壮な気持で決心しました。（つづく）

場長宅に賊侵入 衣類など十数点盗む

二十八日昼ごろ、平市神谷県営原種農場長白坂信巳さん(四七)方で不在中便所の窓ガラスを破つて賊が侵入、タンスの中から女物お召、洋服、オーバーなど四十数点三十万円相当を盗んで逃走した、当日は午前九時ころ一家そろつて市内沼ノ内海岸に遊びに出かけ、午後五時ころ帰宅して盗難を発見、平署に届出たものである。

泉で高齢者の親睦会

磐城市泉町では十一月三日午前九時から泉公民館に田町の七十才以上の老人約百名を招待して親睦会を開く。また当日は婦人会や小、中生によるレクリエーションも行われる。

結婚式服を一式贈る 磐崎の矢吹さん

常磐市磐崎公民館（館長中野新平氏）は新生活運動の一環として結婚の簡素化運動を徹底させることとなり、まずその手始めとして女子の式服一切を整えることにしたが、これをきいた旧磐崎村下船尾矢吹たきさん(六五)が一切の寄附を申し出た。この経費は五万五千円で、目下仕立て中で近く仕上るが、同部落でも感謝している。この式服の使用料は最初の二カ年は二千円としそれ以後は下げ、この秋にはこの式服で結婚式が行われる。

スガタ靴支店 平信販指定商チケット 平市二丁目

小富 電二〇二

平二小で献本運動

平第二小校PTA成人教育委員会では二十七日から十一月九日までの読書週間中、終戦後出版された図書の献本運動を行つている。この献本は児童向図書、参考書、父兄向図書など家庭で読み古した本を児童達らが持ちより、学校図書にするもの。

湯本でネオン建設

常磐市湯本三丁目商友会ネオン建設準備会=委員長清水甚松氏=では常陽銀行角から湯本駅前通りに至る延長三百五十米にネオンを建設する計画をたてていたが、このほど具体化したので工費四十五万円を投じて近く工事に着手することになつた。

女子工員八十名を募集

季節農務者の大量求人を受けに入つている平職安にこんどは愛知県豊橋市地区の織物工場から八十名の女子工員の申込みが舞込んだ。条件は十六歳から二十二歳まで、住込=手取三千円というもの、なお選こうは十一月初旬ごろから平職安で行う。

ジャズと歌謡曲 平指定商で招待売出し

平指定商連盟では一日から十二月五日までジャズと歌謡曲の招待つき謝恩大売出しを行う。ジャズはジョージ川口とビッグフオア=更に新倉美子、フランク永井などの一流ジャズシンガーを予定また歌謡曲には「若いお巡りさん」の曽根史郎、野村雪子、中原薬子とビクターオールケスター楽団など一行三十名の豪華ショーで、千五百円売上げごとに招待券を進呈することになつている。

常磐放送協会に感謝状

常磐署と交通安全協会では秋季交通安全旬間中に協力、事故防止に務めた常磐商工会議所有線放送協会に対してこのほど感謝状と花瓶一個を贈つた。

今晩のラジオ

NHK（第一）
六、〇〇 子供劇場
六、二五 七つの誓い
六、四〇 スポーツ便り
七、一五 録音ニュース
七、三〇 三つの歌
八、〇〇 お父さんはお人好し
八、三〇 浪曲
九、〇五 ニュース解説
九、一五 街頭録音
九、四〇 幻の部屋
一〇、一五 物語
一〇、四〇 新家庭読本

ラジオ福島
六、〇五 トニーの童話
六、一五 イヴニングコンサート
六、二五 どくろ銭
六、四〇 鞍馬てんぐ
七、一〇 録音ニュース
七、一五 人情夜話
七、三〇 角家演芸会
八、〇〇 五万円リレークイズ
八、三〇 歌う遊覧船
九、〇〇 日東紡アワー
九、三〇 コロムビアアワー
一〇、〇五 名作アルバム
一〇、一五 夜の希望音楽会
一一、〇五 時事解説

今晩の映畫

▽世界館 三十日マデ
六、二六 佐久間幹線
七、三六 月夜のあほう鳥
八、三一 日本橋
▽民劇 三十日マデ
六、三〇 鬼火
七、二二 好人物の夫婦
八、三一 猫と庄造と二人の女
▽東映劇場 三十日マデ
七、〇〇 風雲黒潮丸
八、一六 曽我兄弟富士の夜襲
▽ひかり座 廿九日マデ
六、三〇 暴力の季節
八、二九 男の世界
▽聚楽館 廿九日マデ
七、〇五 誘かい
九、〇〇 理由なき反抗
▽平館 三十日マデ
七、〇〇 恐妻一代
八、四五 涙

ナイトショウ
▼楽天夫人 十時十分から 東映劇場

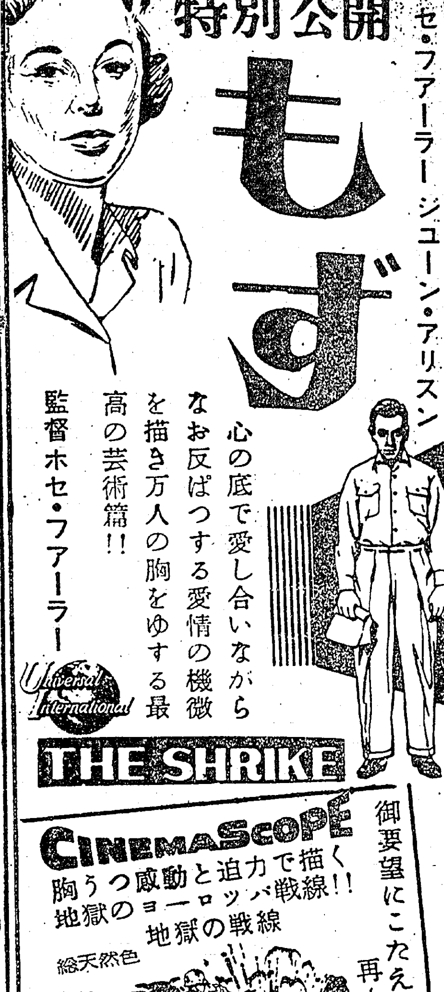

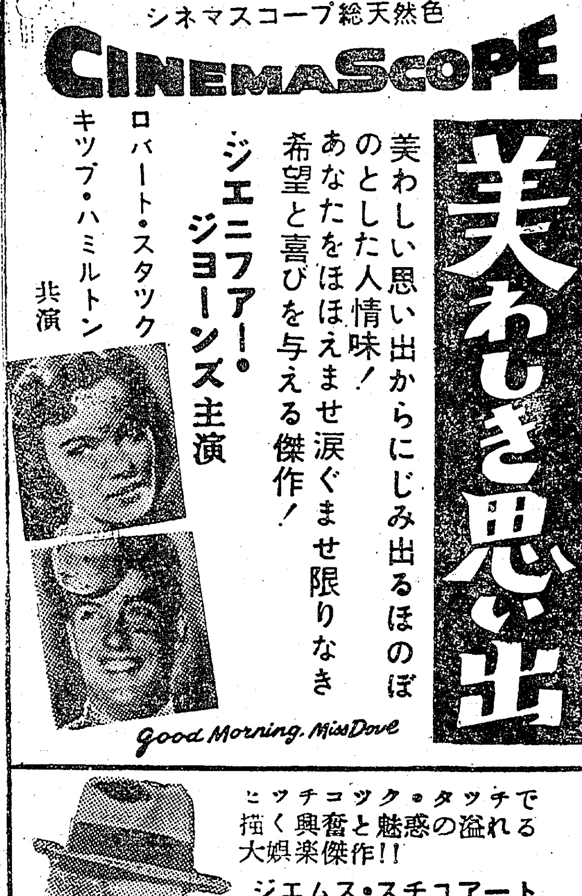

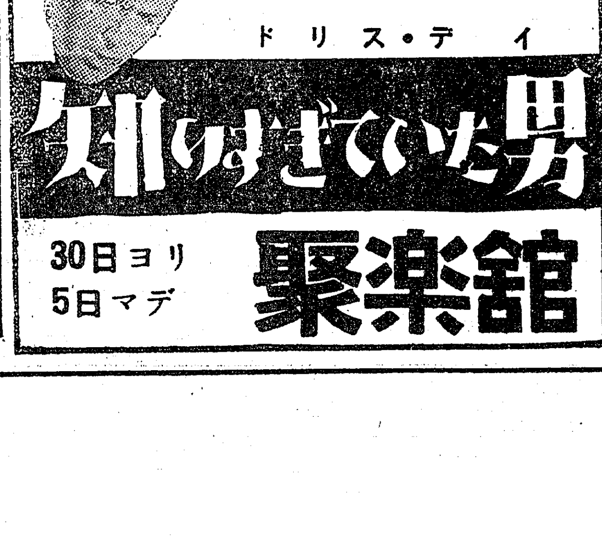

消費者各位

ガソリン値上げの御知らせ！

皆様も御承知のことと存じますがタンカ運賃の値上り等により今月より各元売会社よりの仕入値上りの為当平地区石油販売業者一同もやむなく十一月一日より一立当り三円の値上げをさせて戴く事に成りました、右御諒承願上げます。

福島県石油協同組合平方部
亀井商店平出張所
柏屋油店
村佐藤商店平支店
常磐菱油株式会社
関内油店
関彰商店平支店
大丸第一第二給油所
百沢商店給油所

味覚と食欲の秋
レストランパールが
新鮮を誇る野菜サラダ
サンドウイッチ
最上神戸牛使用のビーフステーキ
※各種料理豊富に取揃えハイキングに是非御利用下さい
PEARL
レストラン パール
平市田町5の1電1388