常磐毎日
発行所 平市田町75 常磐毎日新聞社 電話1210番

キャプテンワイシャツ
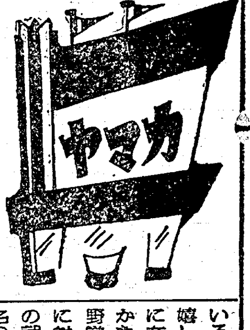

県体幕開く

蛭田(平工)三段跳に大会新

國井(磐高)は走高にタイ記録

スポーツの華、第九回県総合体育大会はきのうの入場式を皮切りに五千余名の選手によつて熱戦の火ぶたが切つて落された。競技開始の第一日目の二十五日は平市営競技場の陸上競技など二十三種目、二十四会場で行われたが午前中には早くも陸上競技の部に県新三、大会新二、タイ記録二とそれぞれ新記録が続出、なかでも地元平工の蛭田選手は三段跳で一三米四五の大会新、磐高国井選手は走高跳で一米七〇の大会タイ記録を出して優勝、意気を発揮した。この日陸上競抜会場は前日の雨にたたられてすこぶるコンディションが悪く風速〇、五メートル、温度二十六度、しつ度七十パーセントにもかかわらず各選手よく奮斗、また観覧席にも約五千の観衆がつめかけて声援を送つた。

渡邊重量挙に県新記録

また公会堂で開かれた重量挙競技フライ級に出場した渡辺喜介選手はプレスで七十五キロの県新録、高校女子走高跳で渋井順子(日東紡)は一米四十の大会新記録を樹立した。

相撲 ◇高校個人▽Aブロック①渡辺政吉(福島高)②笠井義勝(四倉高)▽Bブロック①宮崎隆(福高)高木栄二(平工)▽Cブロック①村瀬勝義(田島高)②斐川博恭(平工)▽Dブロック①湯田勝衛(田島高)②佐川英雄(東白河農)

◇高校団体①田島高五勝②福高四勝一敗③平工三勝二敗④東白河農二勝三敗

重量挙 「フライ級」①滕田勝夫(双葉ク)二三〇キロ(プレス七〇スナッチ七〇、ジャーク九〇)②渡辺喜介(双葉ク)二二〇キロ(プレス七五県新)③小松宏好(内高)二一五キロ④大平光義(水産高)二〇五キロ⑤滑井正夫(平工)一九五キロ。

陸上 高校男子「走高跳」決勝①国井直英(磐高)一米七十大会タイ記録②五十嵐勝利(川高)一米六五③児県雄(大沼高)一米六五

「三段跳」①蛭田公彦(平工)一三米四五大会新②角田克彦(郡工)一二米八三③山本八郎(平商)一二米六八

「男子B(十九才—三十才)」「八百米」①佐久間研次郎(福大)二分七秒九②斎藤久(福島高教員)二分八秒七③金賀満(呉羽化学)二分八秒九

◇ハンマー投①花村栄之進(中大)四六米二六県新、大会新②渡辺重夫(二本松AC)四四米〇六県新、大会新

男子(三十才—四十才)「走高跳」①岡島次雄(日東富久山)一米七〇②菅田幸雄(福島AC)一米六〇③塚本寿一(日高校)一米

米四〇大会新

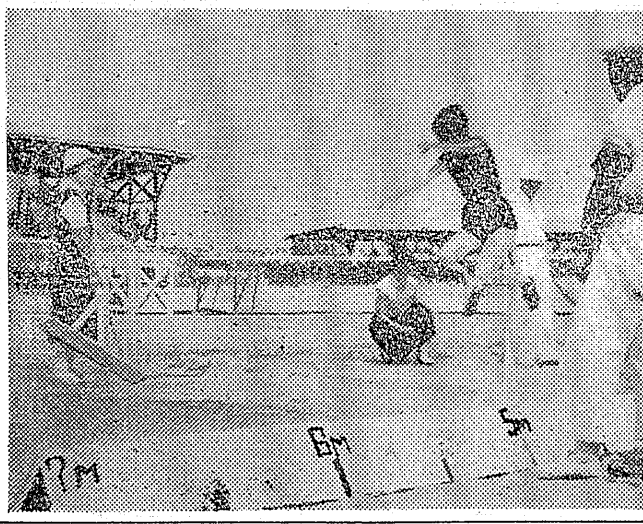

澁井(女子走高)も県新

「男子青年」◇「八百米」①八代哲夫(常磐)二分二秒二②小松旭(小名高OB)二分七秒八③渡辺正一郎(常磐)二分十秒一

「砲丸投」①石橋孝(二本松AC)一一米三〇大会新記録

「男子F」◇走巾跳①大槻博(福島)六米四八②小針孝一(浅川小)六米一二③吉田晴計(四倉高)六米〇七

◇砲丸投①佐藤東介(信高)九米八九②小針孝一(浅川小)九米〇五③大和田義爺(平六小)八米五三

(高校女子)◇槍投①武田トミ(福女)三一米八五②山崎志津子(郡商女)二九米三一③塩野広子(郡女)二八米六〇

◇走高跳①渋井順子(日東紡)一

(写真は一般女子走巾跳に出場した高野選手の跳躍ホーム)

磐女で就職座談会

人生のスタートを切る職業は一歩あやまれば金と石の差が出てくるが、この難しい就職をよく指導するとともに生徒の希望またよくき、自分に一番あつた適職をつけさせよう磐女高ではあす二十六日午後二時から同校に昨年度卒業して銀行や店員、会社などに勤めている職業婦人の職場での辛いこと嬉しいこと、心配したこと、さらに在校中どんなことをしたらよいかなどの体験希望生徒、平職安平野学卒係長、学校側が集つて就職に対する座談会を開く。なお同校の就職希望者は卒業生四百二十七名のうち希望者二十七名、進学百二十六名其の他家事となつている

全炭婦連の総会 二十七日から湯本で

全炭砿傘下の主婦連合会=会長野中政子さん=は会の組織強化と会員の自覚向上を高めるため二十七二十八の両日午前九時三十分から常磐市湯本公民館で第二回総会を開く。この大会には常磐地区を始め各地区炭砿の従業員主婦たち三百名が参加することになつており主に今後の生活運動について協議する。

夏井川沿岸土地改良連合 事務所を設立

平市を通つて四倉に抜ける小川江と、豊間に通じる愛谷江筋の大改修工事を来年度から行うことになつた両江筋土地改良区ではその実施測量をするため九月一日から正式に夏井川沿岸土地改良連合事務所を設立することになつた。なお新家屋のできるまでは当分の間平農地事務所に間借り生活を続ける

老朽化した水路の改修をはかるため両江筋では二十八年から水路調査を行い二十九年調査が終ると同時に夏井川沿岸土地改良連合を結成してその早期着工を農林省など関係当局に陳情したが去る九月平農地事務所に三十一年度調査費として百三十一万六千円を計上するという連絡があつたため、正式に事務所設立となつたもの

なお同連合区では平市役所附近に敷地百坪建坪五十坪程度の新事務所を計画している。

石城法友会

法政大学石城法友会(会長菊地賢一氏)は二十五日午後六時から磐城市悠々荘で懇親会を開く、なお会費は一泊で五百円、なお夜は収支決算報告のあと就職、学問、スポーツ、恋愛、学生生活をめぐる座談会のほかマージャン、碁、将棋大会などのレクリエーションを催す。

悪質利用にメス 臨時採用の実態調査

平労政事務所は最近中小企業などに目立つて多くなつている臨時工や臨時職員の実態と会社の臨時職工採用制度に対する根本原因を調査し、臨時採用制度を悪質利用している会社に改善を申入れることになつた。

これは最近大会社から二、三十名の中小企業にいたるまで会社の営業政策、特に会社の利純をあげ株主などの配当を多くするために低賃金でつかえる臨時雇制度を採用し昭和初期のパエツク時代を再現しようとしているという批判の声が出ているため労働省がその実態調査を全国の労政事務所を通して全国的に行うことになつたもの、平労政事務所の場合は五十名以上の職員を職工を採用している二百二十の会社に対して行うが、この調査結果が出るのは来月下旬になるものと見られる。

乳幼児健診

平保健所は次の日どりで昨年五月一日から今年五月三十日までに生れた磐城市在住の乳幼児に対して一斉健康診断を行う。時間は午前十時から午後三時までで、カツコ内診断場所。

◇二十七日渡辺(同診察所)◇二十八日泉(同公民館)◇二十九日玉川(同公民館)◇三十日江名(同公民館)◇九月一日鹿島(同診察所)◇三日小名浜西町西方部全区と南富岡(小名浜二小講堂)◇四日小名浜南町から東方全区と上下神白(小名浜一小講堂)

今日のナイトショウ

▽名月佐太郎笠 十時三十分から 世界館
▽江戸千両幟 十時十分から 聚映劇場
▽極楽ホテル・ストリツプ東京 十時二十分から ひかり座
▽浮気なカロリーヌ 十時三十分から 聚楽館
▽不良少年 十時三十分から 民劇

天気予報

(今晩)西よりの風晴時のうち曇が多い
(明日)西のち南風晴時々曇
(明後日)東ないし南風晴たり曇つたりから天気はしだいに下り坂となる
(海上)今晩は始め風波があるがしだいにおさまる、明日はおだやか、明後日は多少風がある

母マサ儀かねて病気療養中のところ病状相かなわず二十四日午後十一時永眠致しました茲に謹んで生前の御厚誼を謝しこの段お知らせ申上げます
追つて告別式は来る八月二十七日午後二時内郷市宮町瑞芳寺にて相営みます
昭和三十一年八月二十五日
内郷市宮町代一三七
喪主 岡田不二
親戚総代 栗城至誠
〃 福島末吉
友人総代 鈴木喜政
〃 強口唯七郎
〃 渡辺毅

弊社常務取締役岡田不二氏母堂岡田マサ儀永らく病気療養中のところ薬石効なく二十四日午後十一時永眠いたしました茲に生前の御厚誼を深謝しこの段お知らせ致します
追つて告別式は来る八月二十七日午後二時宮町瑞芳寺にて相営みます
昭和三十一年八月二十五日
東部産業KK取締役社長 戸部光衛
〃 常務取締役 菊地泰次郎
〃 〃 渡部彦次

弊社取締役社長岡田不二氏母堂マサ儀かねて病気療養中のところ病状あいかなわず二十四日午後十一時永眠つかまつり候茲に生前の御厚誼を深謝しこの段お知らせ申上候
追つて告別式は来る二十七日午後二時宮町瑞芳寺にて相営候
昭和三十一年八月二十五日
平市新川町六
常磐鉄工KK専務取締 安瀬三郎

小倉 あづきアイス 二〇円
バニラ ソフトクリーム 四〇円
ストロベリー ソフトクリーム 四〇円
お家庭でも新鮮な製品を頂ける設備が出来ました迅速配達いたしますから何卒御用命下さい。
マルサ
平市平和通り 電1321

愈々明日から……
福島県総合体育大会 二十三夜尊大祭 協賛
平市各商店が 夏の蔵ばらい!
メチヤメチヤの大安売
平名物 でこ市
とき 八月二十六日から(三日間) 朝から晩まであります
ところ 三十米大通り
主催 平市商栄会
後援 平市商工会議所 平市商店会連合会

民族の地下足袋運動靴 丸高 TEL 649

文化の尖端を行くオートメーションによる
ソフトクリーム
味覚の王
ニッポン生ビールを始めました
お食事のデパート 不二屋

不動産売買・仲介鑑定貸家斡旋
福島県知事公認取引所
平宅地建物取引所
平市才槌小路踏切際色川材木店内 電三六一番

明日買わないと損をする
藤越の洋品さよなら自動割引売出しは、いよいよ明日、明後日は四割引、お買いになるなら明日のうちとり逃がしたらとつても高い品を買わねばなりませんから藤越にお出かけを是非ともおすすめいたします
女子店員 募集中
藤越 小名浜 平市

川前中卒生らの美挙
花束や果物贈り
病床の恩師や職安所に感謝

お盆休みに集つてクラス会を開いた川前中学校の卒業生たちは恩師を招き楽しい一日をすごしたが僕達がこうやつて仕事出来るのも病気で倒れた校長先生や平職安の人達のお陰ですと、二十三日入院している校長先生や平職安に訪れ、心のこもつた見舞の花や果物を山ほど贈り感謝されている。

こんなに元氣で ―働けるようになりました

二十八年三月卒業した永山力男君（一九）ら三十二名の生徒たちは今年はじめて第一回のクラス会を開き元組主任の篠塚安久先生（現在豊間小教諭）らを招待していたずら小僧時代の思い出にふけり懐しい一日を語りあつたが、僕達卒業生のうち二十七名いま就職戦線に飛びだしこんなに元気で働けるようになつたのもこうして仕事が出来るのも愛のムチをもつて指導してくれ、いまは激務のあまり去る二十九年元旦の席上、脳溢血で倒れた渡辺前校長先生や、また自分の兄弟や子供のように心配してくれた平職安の係の人達のお陰ですと平市ニコニコ菓子店に勤める店員永山力男君と同竹林病院の看護婦さんをしている村田和子さんの二人は卒業生を代表して元受持篠塚先生につきそわれ竹林病院に入院加療中の校長先生や平職安を慰問、心のこもつた花や果物を贈つたというもので、太陽族とかマンボ時代とかいわれているいまどき美しい話ときく人達を感謝させている。

鈴木課長の話

「太陽族など毎日の社会面をにぎわせている世の中にこのような美しいグループのあることは感激で胸が一杯です、卒業生たちは現在は見習中の僕達なので二年に一回のこの会を続け、そのたびに先生や私達を招待するといつているがこんどの会には是非出席して一緒に一日を過したいと思つている」

キリスト講演会

いわき無教会は二十六日午後一時から平市石島公民館でキリスト教講演会を開く、なお講師は「私がキリスト教を信ずるまで」四家ケイ先生、「新興宗教とキリスト教」塚本虎二先生

秋の高校選抜野球大会
二日から平工

県下秋季選抜高校野球大会石城地区予選は九月二日（雨天順延）平工グラウンドで第一回戦を九月九日準決勝、決勝戦を挙行する、第一回戦組合せは左の通り決つた。

▽平工―四商（十三時三十分）▽磐高―内高（十一時三十分）▽勿来高―小名浜高（九時三十分）で代表校となつたものは九月二十二、三の両日郡山市で開く県大会出場権と共に来春四月福島市信夫カ丘球場で開く大会の出場権を獲得する。

なおこの予選を前に来る二十九日（磐高グランド）三十日（平工球場）で練習試合を行うが組合せ左の通り

▽二十九日磐高―小名浜高（十時）小名高―平商（十二時）平商―磐高（二時）▽三十日平工―磐高（十時）

「破壊への進撃」
ひかり座で初公開

平市の常設映画館ひかり座では、来る二十七日から特別ナイトショウとして、第二次大戦ぼつ発以来極秘に附されていた世紀の戦争記録映画「破壊への進撃」を上映する。なおこの未開の記録映画を上映するに当り同館では二十七日諸橋市長を始め市内の名士多数を招待して特別試写会を催す。同時上映は「ジャングルの裸女」

四高の特別教室完成

四倉高等学校＝校長太田長夫氏＝では特別教室（図書室二十八坪、音楽室二十五坪、理科室二十七・五坪、同準備室八坪）の建築は平市東部産業KKが総工費二百八十万円で去る四月三日着工、工事を急いでいたがこの程モダンナ教室が完成、去る二十二日午前十一時から同校に関係者多数参加して県に引渡すことになり盛大に引渡式を挙行した。なお落成式は十月の予定である。

常磐と小田出発
全国炭礦野球大会へ

東部石炭協会主催の第十回全国炭砿野球東部大会に優勝した硬式常磐炭砿チームと軟式小田ほう城炭砿チームは二十六日から東京後楽園で行われる第十回全国野球大会に出場のため常磐はきよう二十五日午前七時三分湯本発上り急行、小田は同午前八時十六分平発上り常磐線で上京した、なお常磐炭砿は同大会はじまつて以来、連続出場チームで三回優勝のベテラン、また小田ほう城は連続二回出場の強者で全国制覇の呼声が高い。

名所に道標
磐城市で建る

磐城市観光協会では近く予算五万円で市内十カ所の名所旧跡に道標と説明案内標を建てる。これは秋のハイクシーズンに備え、いろいろ磐城市内の名所や旧跡を県内外に宣伝しようというねらいから行うもので、候補地に次の十カ所をあげている。

野田の玉川（野田）玉川旧跡（玉川）禅長寺の直額（林城）住吉神社（住吉）御代の大仏（御代）七本松（鹿島）御陣跡（小名浜）海水浴場（小名浜、永崎）ヘソ石、アワビ石（永崎）照島（下川）しだれ紅葉（渡辺）釜戸諏訪神社（釜戸）高尾の墓（釜戸）

三輪車バスと衝突

二十四日午前十一時五十分ころ、磐城市中之作川岸一八地内県道上で磐城市古湊緑屋（志賀美平氏）所有三輪車＝運転手佐藤悟郎さん（三七）＝は江名から小名浜に向う途中、同地内に停車中の常磐交通バス＝運転手平市田町佐藤清さん（三五）＝に側面衝突し、バスは中破、三輪車は小破、損害は約八万円。なお悟郎さんは頭部、顔面、首などに全治三週間の重傷。

石城生改グループで
舞子キャンプ

ひごろの研究実績を公開交換しグループの向上と親密をはかるため石城地方生活改善グループは二十六、七の両日平市草野新舞子海の家でキャンプハイヤーを行い技術交換会とレクリエーションを行う

今晩のラジオ

NHK（第一）

6、00 子供劇場
6、40 スポーツ便り
7、15 録音ニュース
7、30 二十の扉
8、00 なつかしのメロディイ
8、30 とんち教室
9、15 連続浪花節
9、40 時の動き
10、15 落語
10、40 今週のニュース特集

ラジオ福島

6、05 鞍馬天狗
6、15 今週の話題
6、40 ぼろきれ王子
7、15 花春アワー
7、30 ワンダフルばあちやんとフエ太君
8、00 立体浪曲
8、30 歌の花園
9、00 福助クイズ
9、30 歌謡漫談
10、05 名作アルバム
10、25 どくろ銭
10、35 夜の希望音楽会
11、05 時事解説

今晩の映画

…世界館…
7、13 金語楼のお巡りさん
8、44 折鶴七変化
28日マデ・電58

…民劇…
7、05 お嬢さん登場
8、35 あやに愛しき
28日マデ・電1322

…東映劇場…
6、50 日輪太郎
8、30 母恋月夜
28日マデ・電65

…ひかり座…
6、10 ニユーヨーク密秘
8、00 海底二万哩（総社）
3日マデ・電1338

…聚楽館…
6、30 赤い砦
8、35 ミスターロバーツ
27日マデ・電470

…平館…
7、00 花嫁募集中
9、00 狂つた果実
28日マデ・電466

秋の装いは当店から

替ズボン・背広各種・セーター・スプリングコート
学生服・ヂヤンバー・ネクタイ・Yシヤツ
大量入荷

平市一丁目 TEL 1638
平市平和通 TEL 732

★当工場にて秋冬紳士服御仕立サービス中御利用下さい

株式会社 鈴木勘氏商店
〔夜間営業致して居ります〕

ナイトショウ 25・26・27日
江戸千両幟
白刃か浮名かお役者小僧
女泣かせの良い男
高田浩吉・岸恵子・浅茅しのぶ
上映 10時10分 ¥40
東映

ナイトショウ 25・26・27日
不良少年
冷然と教師をたゝき伏せる少年！
平然と教師に身を売る少女！
冷たい社会に試みる少年達の反抗！！
菅原謙二 安西郷子 太刀川洋一
久保明 青山京子 笠智衆
監督 谷口千吉
民劇

歓迎 第九回福島縣綜合体育大会 24日25日26日27日

四倉高等学校
校長 太田長夫
教務主任 木村栄
PTA会長 佐藤倬司
外職員一同

柏屋旅館
小湊正
四倉町本町 電一九・二六

四倉町教育委員会
教育委員長 小林豊広
教育長 渡辺三平

新妻タクシー
ハイヤーの御用命は……電一五七
トラックの御用命は……電三四
新妻政雄
四倉町仲町

四倉町内校長会
会長 松本茂寿

割烹旅館
山海荘
吉田正
四倉町新町 電七一

四倉町役場
町長 吉田寿三郎
助役 西山徳一
収入役 酒井忠太
外職員一同