常磐毎日

発行所
平市田町75
常磐毎日新聞社
電話1210番

呉服　歌舞伎　武者印　地服
ゆかた
佐川呉服店
平市五町目　電1486

笛太鼓でも集らぬ受講者

轉機に立つ成人学校

太陽族は學より享樂を追うか

毎年のことながら成人層の教養向上をねらつた成人学校は、今年も九日から市公民館で、いまゝでとは少し趣こうを変えて開講されているが、始め人気のあつたこの学級もあきられたゝめか、青年が太陽の季節的気質に変つたゝめか年々受講者が減り、主催老側のチラシや回覧板を動かしての受講者集めにかゝわらず、今年はほとんど募集人員の三分の一にもみたない状態、そのため開講四年目を迎えた成人学校は、再検討を必要とする大きな転機に立たされている。

運営にも欠かん？

関係者は対策に苦慮

この成人学校というのは二十七年たい廃的な思想におちいりがちな青年層に道徳観念と教養向上を図る意味から文部省の音頭取りで全国的に誕生、平も市教委が主体となつて年三週間にわたつて始めているもの、ところが始めは向学の意志に燃えていたためか、ものめずらしさからか希望者はどの学級も定員五十名をはるかにオーバーし、応じきれず二十七、八年は定員をさらに増し、それでも応じきれない場合はことわるという主催者側には誠にうれしい勉学現象を見せていた。

しかしそれも始めだけで二十九年ごろから人気がなくなり三十年には定員を維持するのにやつと、このため今年は世論調査と有力者から意見を聞いていままでの英語、国語、社会科など一般智識から自動車免許とるまでの学科、農業、珠算などをふくめた商業の産業学級にし教授陣もその道のベテランを配し、鐘や太鼓を鳴らして、受講生の募集を行い九日から三週間の二十九日までの予定で開校したところ、いずれも定員五十名に対し自動車学級は半分にならない二十二名、農業と商業にいたつては三分の一にも満ない僅に各十三名という仕末で、関係者と教授陣は、これでは教えるかいもないし、成人学校の意義をなさないと大嘆きである。

このように向学意慾を失つた原因について、いま成人学校運営委員のあいだで検討を進めているが、青年層が「太陽の季節」的性質をそなえ学業を追うようになつたためか、或は勤労青少年を対象とした学級の運営に欠かんがあるものとみてその対策を考慮している。

柳沼主事の話

まつたく困つたことだ、いまの青年の人たちは勉学の意志があるのだろうか、このような状態では開講するのもよしあしなので再検討しなければならない。

県漁協役員大会開く

二十四日平で

県漁業協同組合連合会＝会長鈴木常松氏＝では、今後の困難を予想される日ソ漁業調整問題を始め、幾多漁業経営に対し、一層の合理化を計り組合相互の連絡を密接にし、その育成強化のため第六回県下漁業協同組合役員大会を来る二十四日午前十時から平市公会堂で開催するが、その席上で優良漁船並に漁業功労者の表彰を行う。

浜通り市議野球

出場メンバーなど決る

石城五市と原の町の浜通り六市議会員親善野球大会は十四、十五の両日平市営グラウンドで行われることになり、珍プレーが続出することだろうと早くから人気を博している。また石城五市のスターティングメンバーも次の通り決定した。

◆平市▽監督金古政通▽主将水竹伊之助▽投手上坂昇▽捕手渡部土木課長▽一塁水竹伊之助▽二塁町田亀治▽三塁会川伊重▽遊撃坂本昌蔵▽外野石山一治、金子松男、志賀伝吉、小野栄一、佐藤友寿、鈴木政一、松本事務局長

◆磐城市▽監督江尻郷▽主将木田谷平▽投手斎藤誠吾▽捕手緑川豊吉▽一塁小林重三▽二塁酒井源之助▽三塁黒川亀雄▽遊撃木田谷平▽外野滝内進、江尻郷、佐藤徳太郎、木村祐、野崎真行鈴木巌

◆勿来市▽監督赤津一▽主将下山田勇▽捕手小西定頼▽一塁石附重吉▽二塁太平三郎▽三塁白土恵候▽遊撃伊藤日土勇▽外野中山馨吉、佐々木誠一、佐藤奥蔵、蛭田一夫、星明、科山常荷、木村公通

内郷市▽監督神好一郎▽主将須田一男▽投手神好一郎▽捕手小野篤済課長▽一塁斎藤明▽二塁山木七郎▽三塁根本正▽遊撃須田一男▽外野沼田市長、吉田栄草野三郎、斎藤篤行、菅本三義菅野光義、木田辰雄、小池博太柴田大助

◆常磐市▽監督朝琴仲治▽主将日野俊男▽投手朝琴仲治▽捕手金土順二▽一塁菅木安雄▽二塁佐瀬誠▽三塁鞠木根定之助▽遊撃中川国雄▽外野日野俊男、松本庫造、佐藤多美夫、春日二郎御代武光、比佐明、西山一男、滝義勝。

佛具
橋本屋
平市新川町　電一九四八

久野さん初名乗り

ミス浜ッ子コンテスト

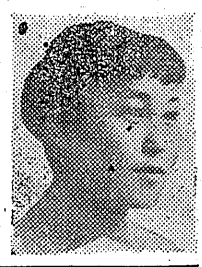

○…初名乗りをあげたミス浜ッ子候補は同町仲町の久野晴子さん（三）＝四倉洋裁学園生徒＝吉田園長自らのすいせんというだけあつて有力候補の呼び声高い

○…なお審査はミス浜ッ子の選定を大いに意義深くし今後恒例の一大呼びものとするために、東都一流審査員を招いて行うことになつている。

○…四倉観光協会主催、本社など後援の第一回ミス浜ッ子コンテストは来る二十二日同町仲町海岸のサンマーハウス前で催し水着姿をたつぷりと浴客に御披ろうすることになつているが、十一日早くもミス候補が名乗りをあげ、前人気を集めている。

平の港祭り

二十七日昼間

平夏まつり行事の一つ〝港まつり〟は来る二十七日午前九時から昼間築港で行われる。当日は市内小中、高生、一般などによる水泳大会や、水上角力大会など種々な行事が繰り広げられることになつている。

委員長に鈴木寛一氏

平市教育委員会ではこのほど役員会を開き、新期役員を次の通り選出した。▽教育委員長鈴木寛一▽教委委員長職務代理者、吉本キヨ▽教育長職務代理者、橋本定雄。

生徒の盆踊り禁止

補導懇談會で申合す

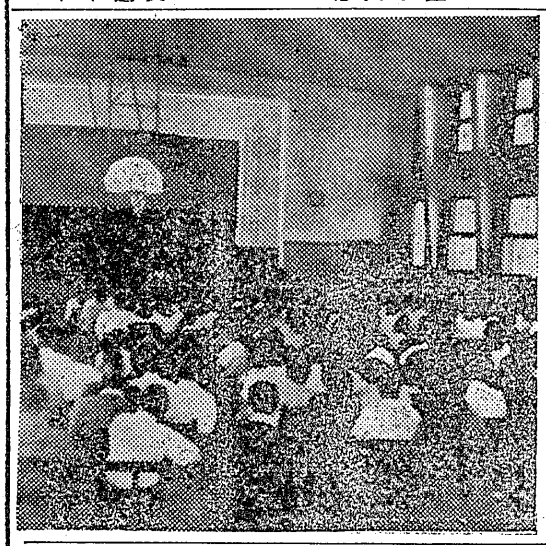

（写真は補導懇談会場）

夏休みを有意義にするためにはどうしたらよいかと平市内校外生活指導連盟＝理事長橋本鰹司氏＝では夏季児童生活懇談会を十一日午後一時から平図書館に市内小、中高生各校PTA、青年会、婦人会平警察署、平市教育長、福祉事務所などの代表およそ二百名を集めて開いた。懇談会は第一部（小学生）、第二部（中学生）第三部（高校生）、第四部（各校PTA代表、青少年保護育成関係者）の四部に分けられて議論がかわされたこの中で主となつた事項は各部とも同じで夜遊びはしない、盆踊りは禁止する、学習面に於いては計画を樹てて実行するなど多種にわたつての活発な意見が出た、各部からの休み中の実施事項。

◆第一部（小学校）▽学習は午前中に行い低学年は一時間、高学年は二時間にする▽食べ物ではキャンデーなどはなるべく食べないこと▽家庭などに協力してカやハエを退治する▽外での遊びは夕方五時までとして行先を告げること▽水泳は一人で行かない▽映画は家人と行く

◆第二部（中学校）▽学習は計画を樹てて父兄、先生に相談して行う▽夜遊びはせず夜は九時までに帰宅しお盆など特殊な行事のある時は十時までにする▽ナイトショーは観賞しない▽水泳は注意をよく守り、安全な場所で行う▽服装は中学生らしい物を着服する▽ラジオ体操に参加する▽持病も休み中に治療

◆第四部（PTA、青少年保護育成関係者）▽水泳については磐高、一小などのプールを利用して、危険な場所では泳がないようにする▽児童、生徒達の盆踊りは厳禁する▽夜間外出は九時までとして女子の夜遊びは絶対にせぬこと

今晩のナイトショウ

▽愛憎会館
十時二十分から　東映劇場
▽平原の勇者
十時二十分から　世界館

天気予報

（今晩）東よりの風曇時々晴、俄雨のあることもある。
（明日）南風晴時々曇、晩には雲が多い。
（海上）今晩も明日もおだやかですが朝方霧のため見通しが悪い

嫋々と流れる愛の調べ、悶々と訴える激情の炎、久遠の愛を長江の流れに祕めて
唯一筋に生きた神祕の女白夫人……全女性永遠の愛の眞実を描く
名匠豊田四郎構想5年の力作！
監督・大映「夢殺」の豊田四郎
特技　円谷英二
写真　鳥居カ
池部良　山口淑子　入千草　清川虹子　東野英治郎
イーストマンカラー　総天然色
白夫人の妖恋
ベルリン映画祭最優秀色彩賞受賞!!
白夫人の生命をかけた愛のよう術に長江の濁流は渦を巻いて山門をひたし鐘楼に迫る　凄絶　迫真の大スペクタクル
一同時上映
瓜二つの与太者と若旦那に四人の美女は大あわて……
与太者と若旦那
東宝明朗篇
鶴田浩二　青山京子　金魚
13日封切
毎朝9時半開館
東宝　民劇

卒業と同時に働ける
産業教育の強化
平三中　市教委に申入れる

平第三中学校＝校長菱沼儀（ただし）氏＝はこのほど開かれたPTA役員会の要望にこたえ一般教育と並行して学校を卒業してすぐ職場で働けるよう、かなり徹底した中小企業や農業向の産業教育を来年から行うことになり、十日学校視察を行つた市の教育委員と議会教育委員（第二部）一行に産業教室の早期建設を申入れた

これは同校を始め中学校は義務教育である以上一般教育も大切だが現在の教育はいずれも高校進学の予備校といつたきらいがある、これでは生徒が卒業し実社会に出ても雑用以外に使えないし、求人も少なくなり、学校も生徒も困る。中学生も少しぐらいの産業教育を教えてもらつたほうが好いと思う。特に同校の場合は三分の二の生徒が実社会におくり出されるのだからというPTAの要望で具体化、学校もいろいろ検討した結果、必要性を認め来春から実施する方針を決め委員会に産業教育に必要な産業教室を早く造つてもらいたいと申入れたもので、委員一行も来春には建設することを約束した。

産業教育はまず農業、中小企業にむく機械、木工、大工、珠算などを行う方針でPTAから二十五万の補助で施設を整えることになつている。なお中学校の産業教育はすでに県下では四倉など十二校が三年前から始めており、これら中学校は今年の就職に条件もほかの学校に比べるとかなり良く、求人にも応じきれない成績を収めているという。

菱沼校長の話

PTAからの要望もあり、早く実現したいと思つている、産業教育といつても専門校でないから小規模で特に中小企業技術や大工を身につかせるもの、また農家の子弟も多いから農業などについても考えている。

返還者僅か一割
職安、悪質者の告訴準備

平職安保険課では、いままで失保調査官が摘発した失業保険の不正受給者に対しその都度、不正受給金額の返還命令を出していたが、これら不正受給者のいずれも生活に迫れているためか、返還に応じた者は僅に二割ていど、このまま放つておいたのではいつ還すようになるか判らない状態なので九月から施行される改正失保険法にもとずいて地元検察庁に告訴する腹をかためている。

同職安の調べによると二十四年に一名（四千六十円）の不正受給者が出たのを皮切りにデフレと重油の値出にともなう石炭界の不況から失業者が増え二十五年は三十九名（三八七、五六六円）二十六年は十八名（四八、三一〇円）二十七年も十八名（八九、七二二名）二十八年は二十一名（九六、九〇〇円）二十九年は最も多く五十七名（六五六、四〇〇円）三十年は三十八名（三七六、〇三五円）の不正受給者が摘発されその不正受給額は実に百七十万七千三百二十三円（一九二名）と県下発生の七十パーセントを占めた。これに対し職安では摘発のたびに失保の支払を停止すると共に不正金額の返還を命令、家庭訪問や出頭命令を出して返還金のとりたてを行つて来た。しかし十日現在までに返還したのは僅二割にみたない十七名の二百八十五万円で、残るほとんどは失業にともなう失対労務者などその日限りの仕事に働く生活困窮者か生活保護適用者であるため家庭訪問をしてもほとんど取れる見込がない状態、しかしこのまま放つて置けば同所を見くびり不正受給者が増えないとも限らないので、さ欺罪で告訴することになつたもの。

平職安の話

返還の少ないのには困つた。このまま放つておけば職安があまく見られ、再び不正受給者が増えないとも限らないので古い者から強硬な態度で望むことにした。

奇怪な救助SOS無電
通信妨害かこれで二度

既報、小名浜海上保安部では他船の名をかたつて去る九日からSOSのニセ遭難電波を発した漁船につき悪質な通信妨害と見て調査を開始したが、これと同様の事件がまたまた持ち上り、しきりに飛び交う怪電波に緊張している。

十日午後五時二十分ころ磐城市舟引場三宝野増太郎さん所有の巻網漁船第十一天栄丸（三十トン）は小名浜海上保安部に二千百八十二キロサイクルで「救助頼む、こちらは小名浜港所属第十一天栄丸」と無線連絡をして来た。同保安部では直ちにこれに応信、同船の位置、遭難の状況を問合せたが、同船はそのまゝ連絡を絶つてしまつた。ところが宝野さん所有の第十一天栄丸は同時刻ころ傍船の第一、第十二天栄丸、昭栄丸の四力統でちょう子沖北東約三十マイル附近の海域で何事もなく操業しており、しかも同日午後十時ころちょう子港に入港したが遭難無線は打つていないことが判つた。この怪電波は小名浜海上保安部ばかりでなく、本県沖を巡視警戒中だつた同保安部巡視船のうずら（九十八トン）やちよう子海上保安部も傍受しているところから去る九日の偽SOS事件と同様の悪質な通信妨害とみられている。

全国大会に代表送る

石城スクエアダンスサークルはスクエアダンス創始十周年記念祭典として二十一日から三日間北海道札幌市で開かれる全日本フォークダンス大会に代表選手八名をおくることになつた。出場は会長滝川保夫氏を始め寺田敏子、松崎トシ子、有坂香、勝倉臣弘、櫛田仁、宮木一、国井時雄の各氏。

長い灰色の線
シネスコで上映

さきに「長い灰色の線」を上映して好評をうけたひかり座では十七日から二十日まで「長い灰色の線」シネスコ版を上映する。

今晩の映画

…世界館…
6、50　又四郎喧嘩旅
8、38　弾痕街
12日マデ・電58

…民劇…
6、30　男性NO1
8、29　あすなろ物語
12日マデ・電1322

…東映劇場…
7、05　笑の魔術師
8、20　無法街
12日マデ・電65

…ひかり座…
7、00　タランチュラの襲撃
8、40　らく印なき男
16日マデ・電1338

…聚楽館…
6、50　落日の決斗
8、30　必死の逃亡者
16日マデ・電470

…平館…
6、30　或夜ふたたび
8、35　緑なる人
12日マデ・電466

今晩のラジオ

NHK（第一）

6、00　新聞、犬神獄の子供たち
6、25　七つの誓い
6、40　スポーツだより
7、15　録音ニュース
7、30　浪花演芸会
8、00　忘却の花びら
8、30　お笑い三人組
9、15　放送小ばなし会
9、40　時の動き
10、15　邦楽名曲選
10、40　幸福を拾つた話

ラジオ福島

6、05　駿馬天狗
6、25　福島昔ばなし
6、40　ぼろきれ王子
6、50　音楽の小箱
7、15　あなたの歌謡曲
7、30　歌のトランプ
8、00　ダイハツアワー
8、30　浪曲
9、00　平凡アワー
9、30　甚兵衛アワー
10、05　名作アルバム
10、25　どくろ銭
10、35　夜の希望音楽会
11、05　事時解説

東映
撮影日数五ヶ月動員エキストラ延十萬!!
TOEI TOEI TOEI
邦画界空前の規模を以て完成した大群衆の激闘スペクタクル！血と泥と涙と怒りと！黎明の大地を揺さぶる魂の雄叫び！見よ千恵蔵と吐夢が描く世紀の力作！満天下騒然娯楽映画の最高堂々内田吐夢監督によつて遂に完成!!
逆襲獄門岩
片岡千恵蔵
高千穂ひづる
植木基晴
加賀邦男
片岡栄二郎
伊藤久哉
市川小太郎
薄田研二
月形龍之介
東映
13日（土）より

ばかもの大王記
天下の珍品アチャコの大岡越前守！堺。益田のフーテンコンビに続くはオール喜劇人！ワテンワテフンマニカナイヘンワと大岡さまが首をヒネつた大事件奇想天外!!日本中が大爆笑!!
堺駿二
東屋美智子
川田晴久
益田キートン
花菱アチャコ
東映
13日（土）より

K
日活
全女性の話題を呼ぶ文芸大作！
原作　伊藤整
脚色　三月丘夢路
橋本忍
（恩田耕治）
北原三枝
仲代達矢
志村喬
芦川いづみ
長門裕之
中川信夫
岸恵子
名優の涙の熱鳥！
炎に燃えて身をやく魅惑の女を演じる美貌の女！
恋人の胸に飛び込んで繰り展げる嫉妬の大絵巻
名優の涙の熱鳥
闘魂火花を散らす勝負の世界！悲境を越えてたどる男一代涙の栄冠!!
名優
山根寿子
芦川いづみ
菅井一郎
監督　小杉勇
元横綱羽黒山
立浪政司
元横綱双葉山
時津風定次
日活
13日（土）より大公開
平館

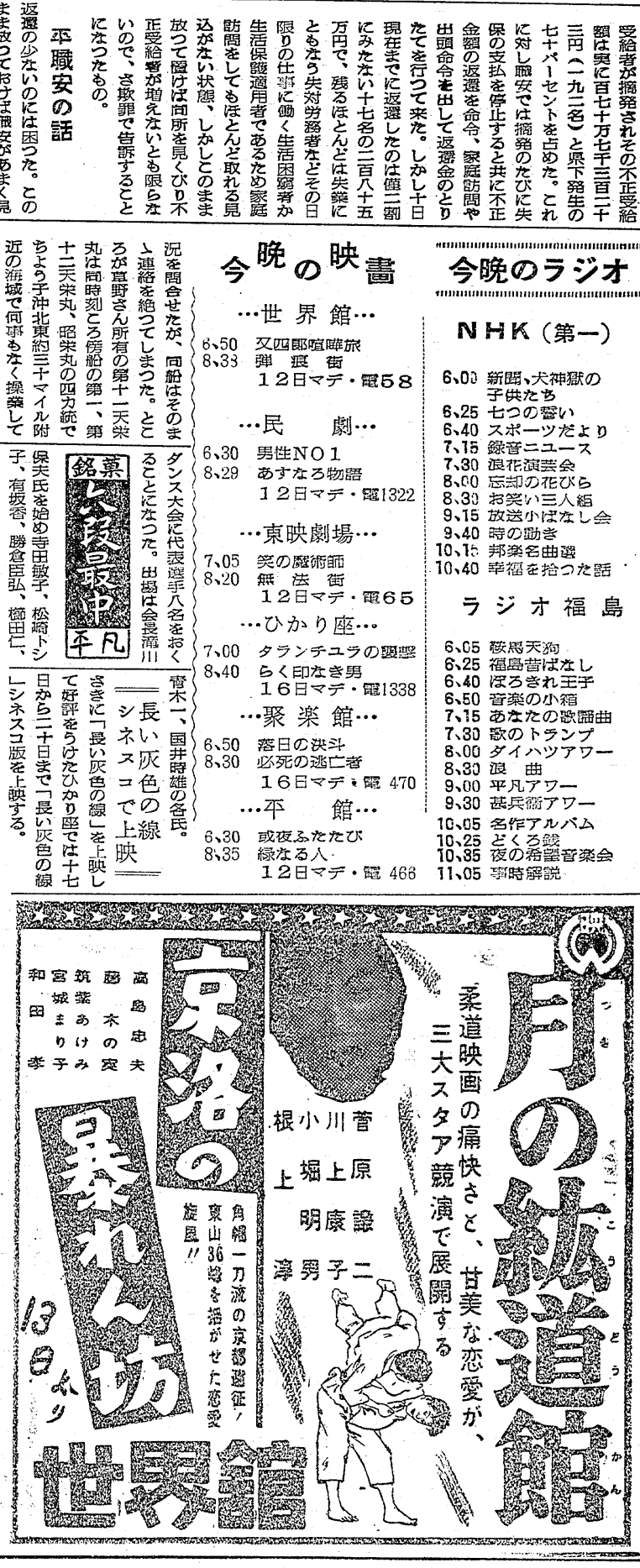

東映
月の剣道館
柔道映画の痛快さと、甘美な恋愛が、三大スタア競演で展開する
菅原謙二
川上康子
小堀明男
根上淳
京洛の暴れん坊
高島忠夫
藤本の突
筑紫あけみ
宮城まり子
和田孝
角帽一刀流の京都遊侠！東山36峰冬嵐がせた恋愛旋風!!
13日（土）より
世界館