（昭和31年7月16日）（月曜日）第1858号　常磐毎日新聞　（昭和30年1月22日第三種郵便物認可）夕刊（休刊日曜、祭日）

常磐毎日

発行所
平市田町75
常磐毎日新聞社
電話1210番

夏家具と家庭用品
冷蔵庫、夏びょう風、ハイ張
籐いす、スダレ、その他
皇家元の製造　伊東家具店
平市新川町　電四六四番

平市課長級の異動發令

市會事務局長に新妻氏

市民課長丹野、商工鯨岡兼務

議会事務局の強化拡張を図るため、平市では議会事務局長にするかの話合を進めていたが、新妻市民課長を初代事務局長に任命することになり、きょう十六日午後二時辞令を交付した。この新妻事務局長は以前平市の庶務主任から常磐市の庶務課長を経て来た経験から最適任者となつたものである。またこれにともなう課長級の移動と今回の臨時市議会で問題となつた保険課の人事交流も同時に発令された。この発令によると旧新妻市民課長あとにもと戸籍主任であつた丹野商工水産課長、商工水産課長には福田商工水産課商工主任が兼務することになつた。また問題となつていた阿部で鯨岡観光課長が兼務、空席となつていた観光主任には福田商工水産課商工主任が兼務することになつた。保険課長の更送は滞納金完遂までの当分の間見送りとなり、同課と税務課の人事交流だけを行つて業務の能率化を図ることになつた。辞令を受けた者は次の通り（カッコ内は旧職）

◆事務局長新妻一勇（市民課長）◆事務局庶務村周平（土木課失対人夫係）、白井芳子◆市民課長丹野由雄（商工水産課長）◆商工水産課長兼務鯨岡多久（観光課長）◆観光課主任兼務福田秀雄（商工主任）◆保険課調停係主任山崎吉三郎（税務課徴収係主任）、調停係久田岩雄（税務課書記）、古市三郎（〃）、笠原重一（〃）◆税務課徴収主任鈴木芳敏（保険課調停主任）、徴収係松本正、志賀謙二、柏原信彦◆退職椎名稚子（事務局）

滞納の一掃まで

保険課長更送は見送り

遺骨伝達式

二十六日行う

石城福祉事務所は二十六日午前十時から石城財務事務所でソ連、中支などで戦、病死した浜通り地区十六柱の遺骨伝達式を行う、なお石城郡関係の死亡者十柱は次の通り。木村文平（四倉）鈴木八郎（内郷）丸山光一（磐城）千葉幸一（内郷）橋本吉之助（内郷）高井義裕（内郷）宮沢忠夫（田人）渡部義衛（常磐）高木勇（勿来）渡辺好思（平）

各地に降雨被害

田畑の冠水二百町歩

十四日の午後から降り始めた雨は今年初めての梅雨らしいじめじめした長雨に変り、十六日正午現在までに石城地方の雨量は百ミリ（園芸原種農場調）を突破した。このため平市内を縦断する滑津川を始め愛谷江筋、小川江筋、各小川が十五日からはん乱、平、磐城などの水田二百余町歩に冠水した。小名浜測候所の話によるとこの雨は大平洋からのびている低気圧とオホーツク海から張り出した高気圧が本邦でかち合つて停滞、その影響で大雨を降す入梅模様になつたもの、なお今日十六日は四十かも五十ミリ、十七日もかなり降るというから田畑の冠水と崖くずれに注意するよう望んでいる。

石城経済駐在員室で十六日正午までに調べた被害は平市が最も多く草野地内は滑津川があふれ字赤沼、泥沼、原小屋、下神谷の水田五十町歩、高久は小川江筋のはん乱にともない字原、沼之内の水田三十町歩、また夏井は愛谷江筋があふれ字下大越と藤の水田四十町歩、計百二十町歩がそれぞれ冠水した。一方磐城市小名浜町住吉地内も附近の小川がはんらん水田約百町歩（推定）が冠水した。このほか耕地の低い内郷市、勿来市植田地内を縦断する鮫川の増水などにともない田畑の冠水、それに家屋浸水なども少しあるのではないかと見られている。

優良團地で表彰

平で神谷住宅を具申

平市建築課は下神谷字後原地内に建設された市営住宅を優良団地としてこのほど建設省に表彰方を申請した。

問題住宅街は去る三十年に完成したもので市営住宅一戸総三十五戸、同ブロック建十二戸、県営鉄筋アパート十六戸、それにテラスハウス八戸が建ち並んでおり、附近の環境は非常によく簡易水道も設備されてあるうえに通風、採光も近代文化生活の先端をゆくもので住宅街のモデル地区としては最良であると申請したもので、近く審査が行われ表彰が決まることになつている（写真は優良住宅街）

疫痢で二名死亡

好間

平保健所管内で五名の伝染病患者が発生、うち二名が死亡した。▼好間村上好間字小館南正雪家清子ちゃん（生）は十五日疫痢で死亡▼好間村上好間字小館大楽君江ちゃん（四）は十四日疫痢で死亡した▼常磐市亀の尾高屋清ちゃん（三）は十四日赤痢で隔離された▼平市旧城跡一鈴木喜作さんの二男昌彦ちゃん（生）と二男浩二ちゃん（三）の両名は十五日赤痢で隔離された。

内郷が優勝

市議野球大会

浜通り七市市議会員の親善野球試合は十四、十五の両日平市営グラウンドで平、内郷など六チーム（相馬市参加）が参加してトーナメント式で行われた。試合は予想通りの珍プレー続出であつたが各選員よく奮斗、優勝候補と目されていた常磐チームは一回戦で敗退、また年令的にも劣る平チームは試合運びがよく決勝戦まで進んだが内郷チームに敗れ去り、内郷チームが晴れの優勝をなしとげて諸橋市長贈呈のトロフィーを獲得した戦績次の通り。

◆一回戦
内郷 11—8 常磐
平 15—5 勿来
◆準決勝
内郷 13—0 磐城
平 16—5 原ノ町
◆決勝戦
内郷 13—5 平

遠野で障害者福祉大会

お互の親ぼくと厚生をはかるため遠野町の身体障害者約百二十名は二十二日午前九時から遠野町役場に集り身体障害者福祉会を結成する、なおこれで石城地方の未結成町村は小川町と三和村の二町村になつたが、この二町村でも同会結成の動きがある。

新教委法研究

新教育委員会法研究会は十九日午前十時から平第二小作法室に新教育委員長、職務代理者、委員らが集つて開かれる。

各市の新教育委員会

各市町村教育委員会の委員長改選期に入つたが、さきの平市に次いで内郷と勿来の両市が次の通り決つた。▽内郷市、委員長島田金吉氏、委員長職務代理林基郎▽勿来市、委員長赤津修一、委員長職務代理小野保。

平公民館運営委会

平市公民館運営審議委員会及社会教育委員会では二十四日午後二時から公民館で委員会を開き、次の議題について審議する。▼映写機購入経過報告▼映写機運営について▼夏期社会大学講座開講について▼県体実施について。

商議所で標語を募集

平商工会議所では日本商工会議所とタイアップして「全国商店サービス強化運動標語」を広く募つている。これは十月中に全国商店サービス強化運動を実施するので、その運動推進のために募集するのである。要項は官製ハガキ一枚に一句で締切は今月の三十一日、入賞作品は全て国一等一名二万円、二等二名一万円、三等十名千円となつており、発表は八月下旬平商工会議所会報紙上に掲示する。

臨時列車の運転を陳情

四倉観光協会

四倉町観光協会（会長吉田寿三郎氏）では例年海水浴客、観光客誘致並に慰安のため八月四日催する花火大会は午後一時から同町仲町海岸で行うが、遠近から観客約十万が繰り出され相当賑に催されるので、観客の交通の便を図るため今十四日水鉄管理局に臨時列車を運行するよう陳情書を提出した。臨時運行列車は上り四倉発午前十時三十分（勿来まで）下り四倉発午後十時三十分（富岡まで）

今晩のナイトショウ

▽森らん丸　十時十五分　東映劇場
▽恐怖の一夜　十時二十分　世界館

天気予報

（今晩）北東の風雨
（明日）東よりの風始め雨、のち曇り一時俄雨
（海上）今晩も明日も多少風波あり見通しが悪いでしょう

お知らせ！！
今春来南町表通りに新築工事中のところ七月六日新装完成致しましたのでお知らせいたします
産婦人科　齋藤医院
齋藤　正雄
平市南町五六　電九〇二

特賣　電気洗たく機
特等　五球スーパーラジオ
一等　ポータブルラジオ
二等　螢光燈スタンド
三等　袋入タオル
四等
以上の賞品が当る事になつております
昭和三十一年七月十六日
後援　平ラジオ商工組合
御客様各位　東北電力株平営業所
平ラジオ商工組合加盟店では洗濯機、扇風機、ミキサー、螢光燈等家庭用電化機器の抽せん券付特別販売中で是非この機会を御利用の上御座居ますようご一流メーカーの家庭用電気機器を豊富に取揃え皆様方の御出を心から御待ち申上げております
期間は八月三十一日までとなつております
家庭用電化器の特賣お知らせ！

中元用品のお買物は……
紳士洋品
婦人洋品
美麗包装の
盛高屋
市平三丁目　電1608

涼味満点の
コクテールを50円で味える
ウイスキーサワー……50円
プランターズ……〃
コーヒーウイー……〃
ウイーフリップ……〃
ハイボール……〃
他　毎朝7、50分より
モーニングサービスコーヒー
コーヒー軽食　たまはん
銀座街　TEL1611

イキイキの運動靴
ハリ
TEL 649

特許中谷式湯のし幅出機
今度当店に於て特許最新式の中谷式湯のし機械を完備致しました
見ちがえる程美しく仕上ります
洗張の御用命は是非当店へ……
洗張専門の
プレスクリーナ
平市仲間町　大泉材木店電719呼

季節の川魚
皆様のお奨めにより今夏より栄養万点の「さきうなぎ」を始めました。是非今夏を奥様の手料理で御賞味下さいませ、年中御座居ます
なお来る二十一日（丑の日）の予約申込みを承つております
最上もの三〇匁より六〇匁まで
百匁に付二五〇円
鳥牛
平市南町　TEL一〇一九

立ち上る未亡人たち
野菜売りで更正
生活扶助も自ら返上

夫に死別、三人の幼児を抱えてその日の生活にも困り、市からの生活扶助と野菜の行商などでかろうじて一家をささえていた未亡人が、子供も大きくなったし、野菜の行商の方も最近ではどうにか身について来たから、今後は自分の力で生活して行きます、と進んで市の生活扶助料を返上したという、うるわしい話があり係員たちを喜ばしている。

陰に福祉係員の協力

話題の人は平市鎌田字小山下十佐々木シゴさん(四七)である。佐々木さんは、終戦後間もない食糧難などの荒波が押し寄せた頃、夫に病気で死別した。それからは幼な子供三人を抱えて自分で働きに出てどうにか生活をしていたが、母親手一つということから次第に生活も苦しくなって、三年前の二十九年から市の生活扶助受給者の一人となって生計をたてゝいた。

その後、鎌田地区の扶助担当者である市福祉事務所鈴木光一吏員からこのまゝの状態では行き先も安じられるということを聞かされて、女手でも気軽に出来る野菜売りを昨年十二月から始めたが、最初のうちは思うように事が運ばずやめてしまおうかとも思つたことが何度かあつたが、その都度に鈴木吏員の励ましで、リヤカーを引いて野菜売り続けていた。

そのうち長男の健晴君(一五)も中学校を卒業して市内四丁目よろづや商店に勤務するようになつたのでいつまでも扶助を受けては申訳ないと去る三月一切を返上、懸命に働いた功があつていまでは立派に更正して、真黒に日焼けした顔に微笑みを浮べて関係者に感謝の意を表わしている。

佐々木さん談

「いつまでも扶助に頼つていたのでは心苦しい事もあり、今春長男も中学校を終えて就職したので、この機会に扶助を返上して一家揃つて頑張り、いままでの御恩返しをします」

鈴木さん談

「更正ケースとして選定、指導して来たがこのようになつたことを思うといままでの骨折りも無だではなかつたとうれしく思います」

早場キウリ栽培
水田三毛作に成功

平市の農家で水田三毛作に成功、農家の多角経営をはかることと現金収入を目論み早場キウリ試作を実施、成績をあげている話があるが、平市北白土農業伊藤惣吾さんら三名は米作と麦作の二毛作しか行われていない水田を利用して野菜などを増産して現金収入を得るため平経済員駐在員の手助けで昨年から農業改良を研究、水田耕作の主体となる米作を主眼にして麦作、早場キウリの試作を行つた結果、キウリの作付によつて田植は石城地方の平均六月中旬より約一カ月遅れるがこの遅れた田植のため秋の収穫には約一俵近く減収となつても早場キウリの出荷で得た収入によつて十分採算とれることが判つた、しかしこの減収も肥料その他の技術的な面で取り戻すため研究しており、成行きが期待されている。

磐城のチフス予防注射

流行期を前に磐城市役所ではさきに腸チフス、パラチフスの予防注射を行つたが注射を受けない者が大ぜいいるので一人もれなく行うため第二回の予防接種を次の各地区で午後一時から三時まで実施する。

▼十六日江名全区江名公民館▼同折戸、中之作地区折戸、中之作公民館▼十七日汐丘、竹町、本町、横町、花畑、第一、二岡小名、諏訪町、後宿、中島、中通、浜町、上神白、小名浜第一小講堂▼同栄町、東町、古湯、下神白、小名浜漁業組合講堂▼十八日南富岡、鹿島高山、須賀町、両町小名浜第二小校▼同荒川、なぎさ、日立、弁別、宮下小名浜高校

今晩のラジオ

NHK（第一）

6.00 子供の新聞
6.25 七つの答い
6.45 ちょっとお耳を
7.15 録音ニュース
7.30 三つの歌
8.00 お父さんはお人好し
8.30 浪花節
9.05 ニュース解説
9.15 怪談
9.40 夏の風物詩
10.1 クイズヴァラエティ
10.40 新家庭読本

ラジオ福島

6.05 鞍馬天狗
6.15 空の向うに何がある
6.40 ぼろきれ王子
7.15 人情馬鹿物語
7.30 角家演芸会
8.00 講談
8.30 歌り遊覧船
9.00 日東紡アワー
9.30 コロムビアアワー
10.05 名作アルバム
10.25 どくろ銭
10.35 夜の希望音楽会
11.05 事時解説

今晩の映画

…世界館…
6.50 京らくの悪れん坊
8.41 月の紋道館
19日マデ・電58

…民劇…
7.05 与太者と若旦那
8.59 白夫人の妖恋
19日マデ・電1322

…東映劇場…
7.08 かごや太平記
8.28 逆襲獄門砦
19日マデ・電65

…ひかり座…
7.00 タランチュラの襲撃
8.40 らく印なき男
16日マデ・電1338

…聚楽館…
6.50 落日の決斗
8.30 必死の逃亡者
16日マデ・電470

…平館…
7.00 名寄岩涙の敢斗賞
8.40 火の鳥
19日マデ・電466

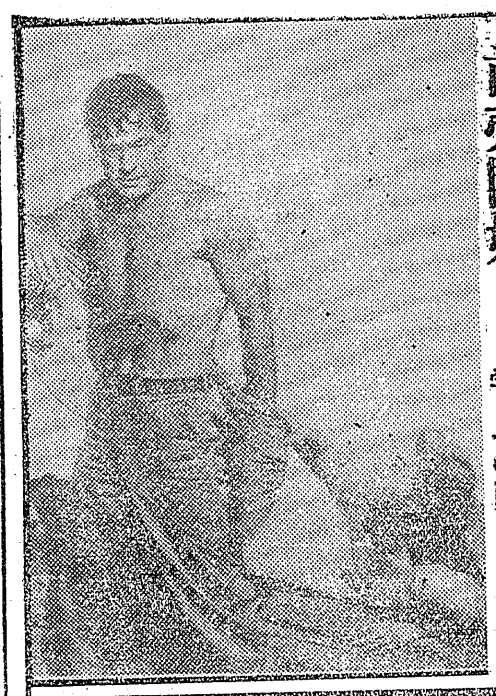
待望の名画近日公開！
前売開始　前売 大一〇〇円 学七〇円
総天然色 ピクニック
CINEMASCOPE
当日 大130円 学100円
前売場所　平運動具店 金沢屋 マルトモ　高野文化堂 天地堂 ひかり座
混雑をかん和するために今回は前売券を大人1,000枚に学生500枚の少数しか出して居りませんお早くお求め下さい
四本トラック 完全立体音響 picnic
COLUMBIA PICTURES
ひかり座
同時上映 イタリヤ映画の傑作!! パンと恋と夢

ストロベリーソフトクリーム 四〇円
バニラソフトクリーム 四〇円
小倉あづきアイス 二〇円
マルヤ
平市平和通り 電1321

CINEMASCOPE
シネマスコープ 総天然色
時開 同公
MGMのミュージカル喜劇シネマスコープ総天然色超特作
七年目の浮気
官能美あふれる マリリン・モンロウの最新最高の話題作!!
マリリン・モンロウ トム・イーウェル 監督 ビリー・ワイルダー
いつも上天気
17日—23日 聚楽館

CINEMASCOPE 前に来たのは平面版ですが今度上映するのは四本トラックの CINEMASCOPE
本格的なシネマ・スコープ版です。前に見た方もお見逃しなく……
アメリカ陸軍士官学校を背影に描く感動無限の愛情篇 総天然色
タイロン・パワー
モーリン・オハラ
監督 ジョン・フォード
長い灰色の線
次週上映 ビクニック
21日より30日まで ひかり座 70円
COLUMBIA PICTURES
総天然色 ララミーから来た男
荒涼たるこう野のはてにかたきを追いつめた男！雄大なスケールで描く西部劇巨篇!! 監督アンソニイ・マン
ジェムス・スチュアート主
カシイ・オドネル演

名産 貝やき おから
平 電二一三 四